

PIANTA PIANO TERRA - stato di fatto
- Scala 1:100 -

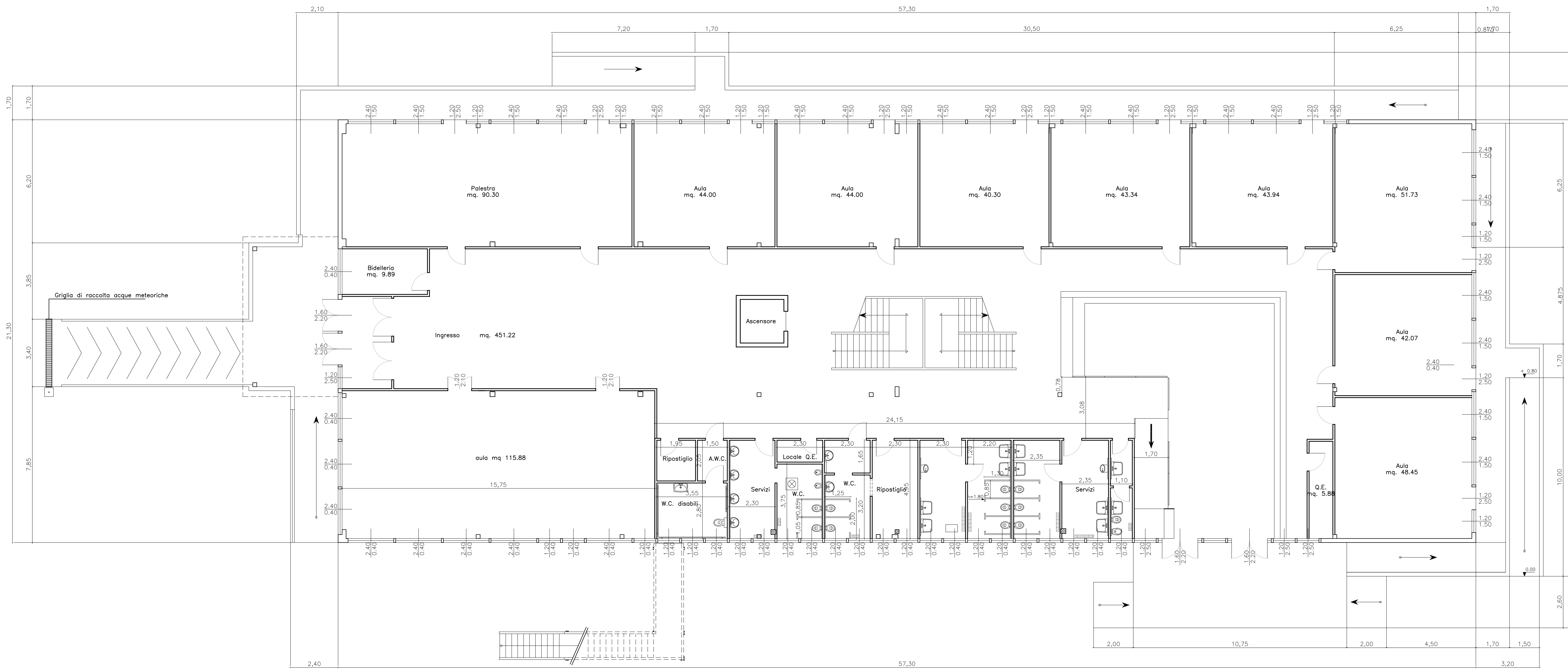

PIANTA PIANO PRIMO - stato di fatto
- Scala 1:100 -

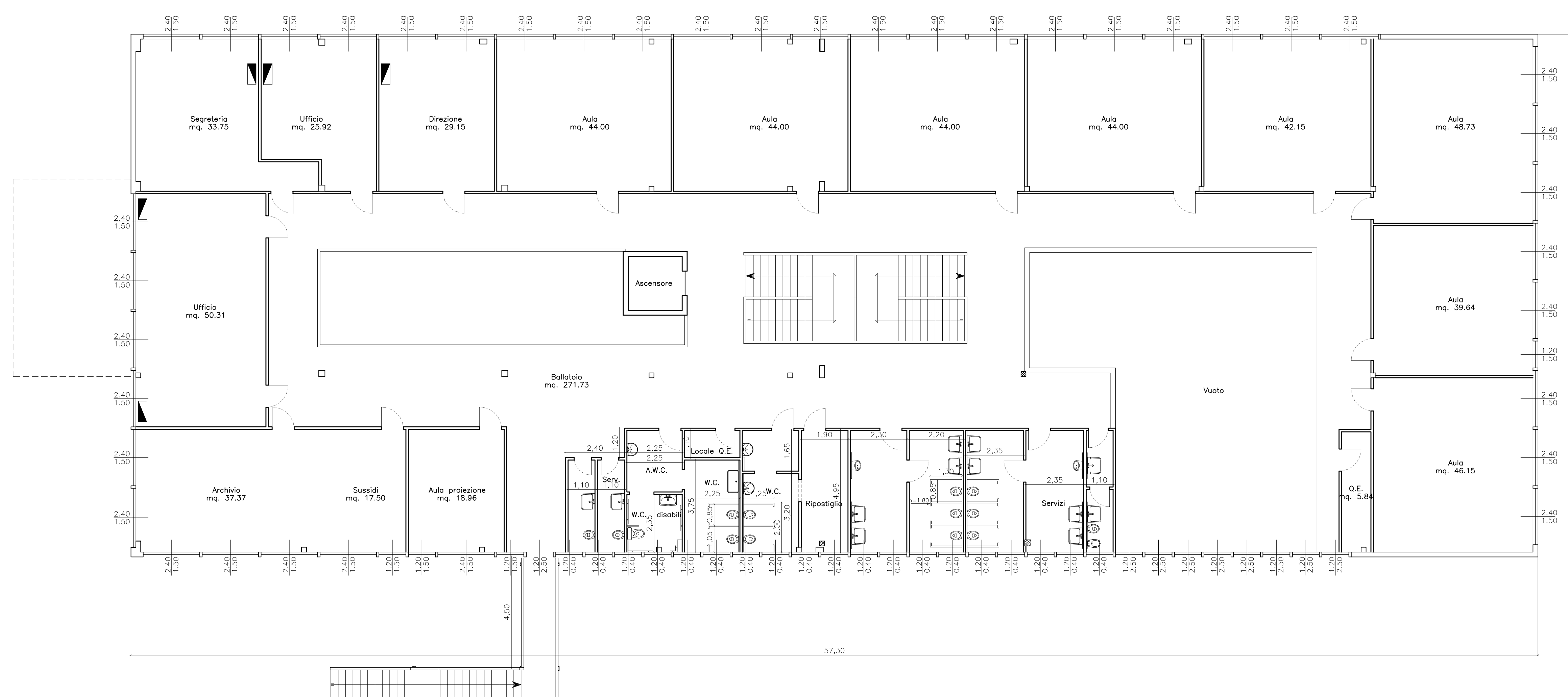

COMUNE DI ORISTANO
SETTORE LAVORI PUBBLICI E MANUTENZIONI

REGIONE AUTONOMA DELLA SARDEGNA
Piano Straordinario di edilizia scolastica Scol@
"Linee guida per la gestione degli interventi urgenti di edilizia scolastica"
Legge Regionale n. 3/2008 art. 4, comma 1, lettera m)
Legge Regionale n. 3/2009, art. 9, comma 1, lettera a)
Deliberazione della Giunta Regionale n. 9/7 del 22 febbraio 2019

SCUOLA PRIMARIA VIA CAIROLI
CODICE EDIFICIO 0950380060 - CUP H19E19000220006
"Interventi di somma urgenza nell'edificio
della Scuola Primaria sito in via Cairoli - Sa Rodia"

**PROGETTO DI FATTIBILITÀ TECNICA ED ECONOMICA
DEFINITIVO - ESECUTIVO**

OGGETTO: **PIANTE** ELABORATO: **TAV.02**
DATA: **GIUGNO 2019**

IL PROGETTISTA:
Dott. Ing. Alberto Soddu

IL RESPONSABILE DEL PROCEDIMENTO:
Geom. Antonio Vacca