



LEGENDA

ALBERATURE

- A.1 — Ficus retusa
- A.2 — Ficus retusa
- A.3 — Ficus retusa
- A.4 — Ficus retusa
- A.5 — Ficus retusa
- A.6 — Ulmus SPP
- A.7 — Tilia Cordata
- A.8 — Ulmus SPP
- A.9 — Ulmus SPP
- A.10 — Ulmus SPP
- A.11 — Ulmus SPP
- A.12 — Tilia Cordata
- A.13 — Ulmus SPP
- A.14 — Ulmus SPP
- A.15 — Ulmus SPP
- A.16 — Ulmus SPP
- A.17 — Magnolia Grandiflora
- C — Ceppo albero

SIMBOLI

- Area verde
- Pavimentazione in piastrelle di cemento
- Asfalto
- Cordolo in basalto
- Pavimentazione in laterizio
- Cartelli stradali (n.21 elementi)
- Telecamera stradale
- Cartelli pubblicitario | affissioni
- Lampione stradale - 4 braccia (n. 9 elementi)
- Lampione parete - braccio singolo (n. 5 elementi)
- Paio stradale
- Contatori elettrici
- Contatori idrici
- Cabina telefonica - Telecom
- Aiuola con seduta circolare in cls con cimasa in laterizio
- Paletti dissuasori (n.47 paletti)
- Dissuasori in cemento (n.3 paletti)
- Dissuasori ad arco (n.14 elementi)
- Rastrelliera in cemento (n.3 elementi)
- Cestini (n.2 elementi)
- Caditoia
- Pozzetti
- Panchine prefabbricate in calcestruzzo (n. 5 elementi)
- Impianto di bonifica P&T
- Stazione GPRM
- Edicola - Attività dismessi
- Raccoglitori rifiuti tessili
- Fontanello acqua pubblica - Dismesso
- NOR - NON RILEVATO

SCAVI ARCHEOLOGICI

- Area interessata da campagna di scavi archeologici anni 2000
- Nuova area di scavo per indagini archeologiche - Fase di cantiere (Area corrispondente a Saggio II della campagna di scavo dell'anno 2000)

NOTE

1. LE TIPOLOGIE DELLE ALBERATURE SONO STATE RIPRESE DAL DOCUMENTO "INQUADRAMENTO ALBERATURE PIAZZA MANNO" FORNITO DALL'AMMINISTRAZIONE DURANTE LA FASE DI CONCORSO PER LA RIQUALIFICAZIONE DELLA PIAZZA MANNO E INTEGRATE ED AGGIORNATE SUCCESSIVAMENTE AL SOPRALLUOGO EFFETTUATO
2. LA SEGNALETICA STRADALE ORIZZONTALE NON E' STATA RILEVATA, DUNQUE RAPPRESENTA UN DISEGNO INDICATIVO DELLO STATO ATTUALE

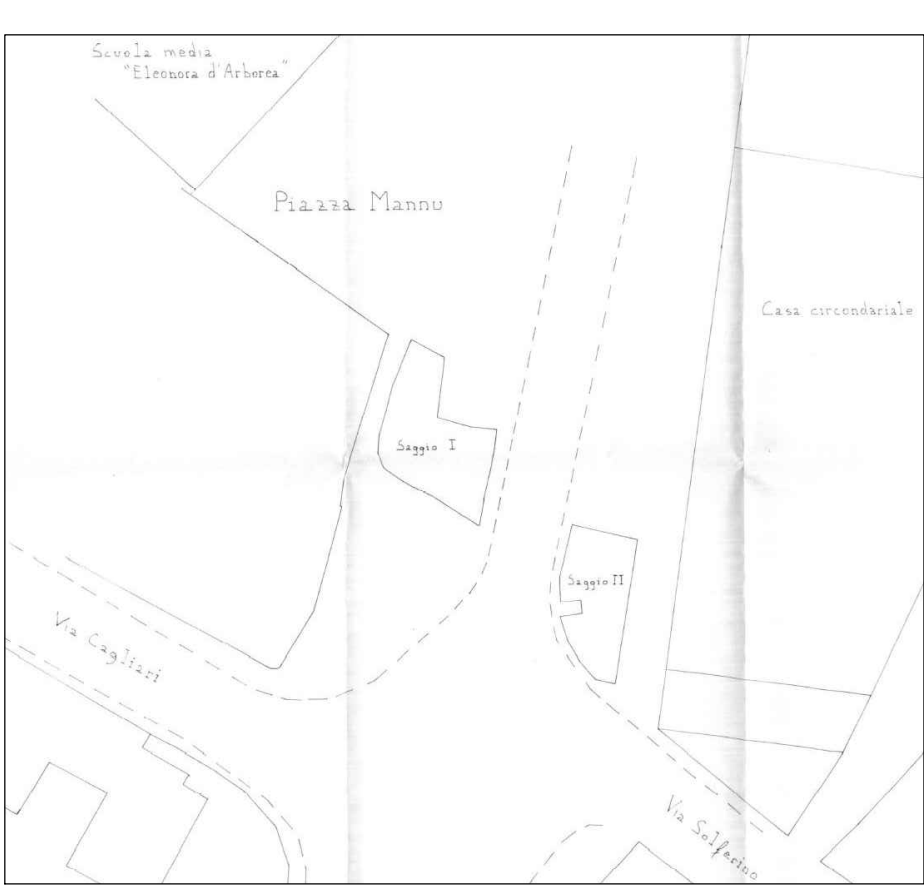

INDIVIDUAZIONE AREA DI SCAVO
ESTRATTO TAVOLE "INDAGINE ARCHEOLOGICA PIAZZA MANNO - ORISTANO" ANNUALITA' 2000
A CURA DELL'IMPRESA DI GEOM. GIOVANNI OPIRO
PROGETTISTA E DIRETTORE DEI LAVORI ARCH. SILVIA OPIRO
DIREZIONE SCIENTIFICA: DOTT.SSA DONATELLA MURRODOLI, DOTT. PIERGIOORGIO SPANU, PROF. RAMONDO ZUCCA
RESPONSABILE DI CANTIERE: DOTT.SSA CRISTIANA OPIRO
RILEVI E DISEGNI: GEOM. DONATO CANDROIA
RILEVI: CRISTIANA LANGU, ANDREA SANNA, BARBARA SANNA

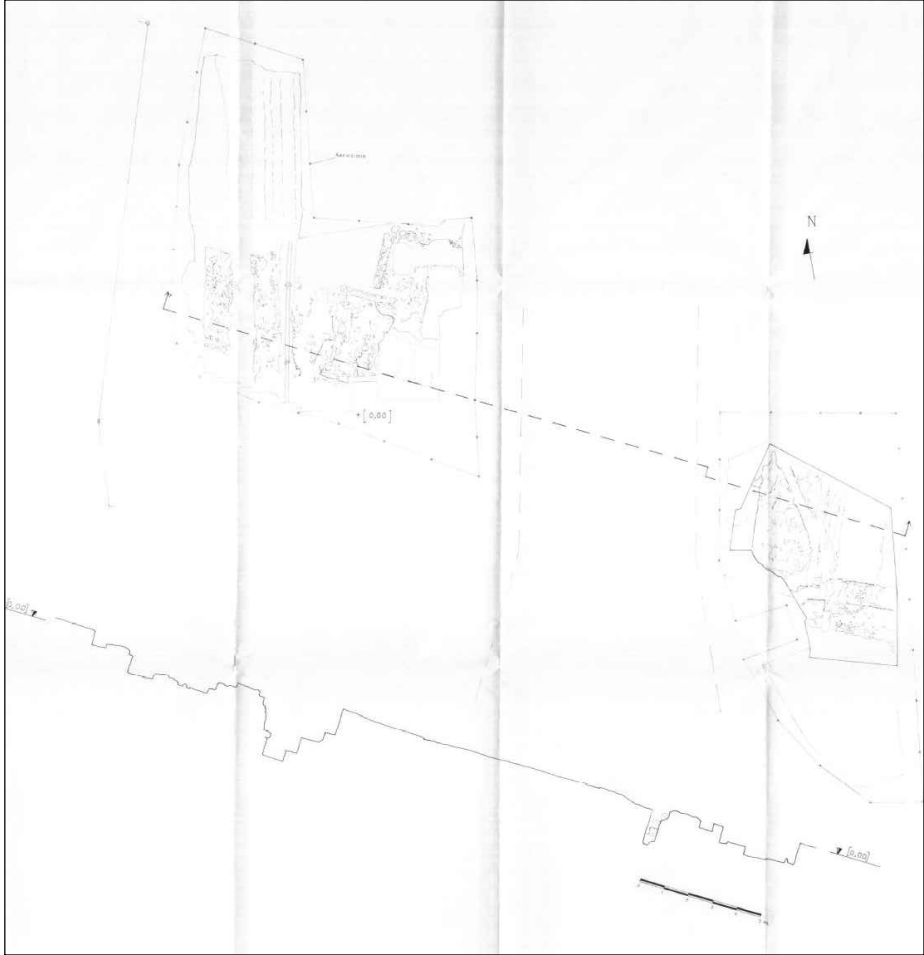

RILIEVO DELLE STRUTTURE
ESTRATTO TAVOLE "INDAGINE ARCHEOLOGICA PIAZZA MANNO - ORISTANO" ANNUALITA' 2000
A CURA DELL'IMPRESA DI GEOM. GIOVANNI OPIRO
PROGETTISTA E DIRETTORE DEI LAVORI ARCH. SILVIA OPIRO
DIREZIONE SCIENTIFICA: DOTT.SSA DONATELLA MURRODOLI, DOTT. PIERGIOORGIO SPANU, PROF. RAMONDO ZUCCA
RESPONSABILE DI CANTIERE: DOTT.SSA CRISTIANA OPIRO
RILEVI E DISEGNI: GEOM. DONATO CANDROIA
RILEVI: CRISTIANA LANGU, ANDREA SANNA, BARBARA SANNA

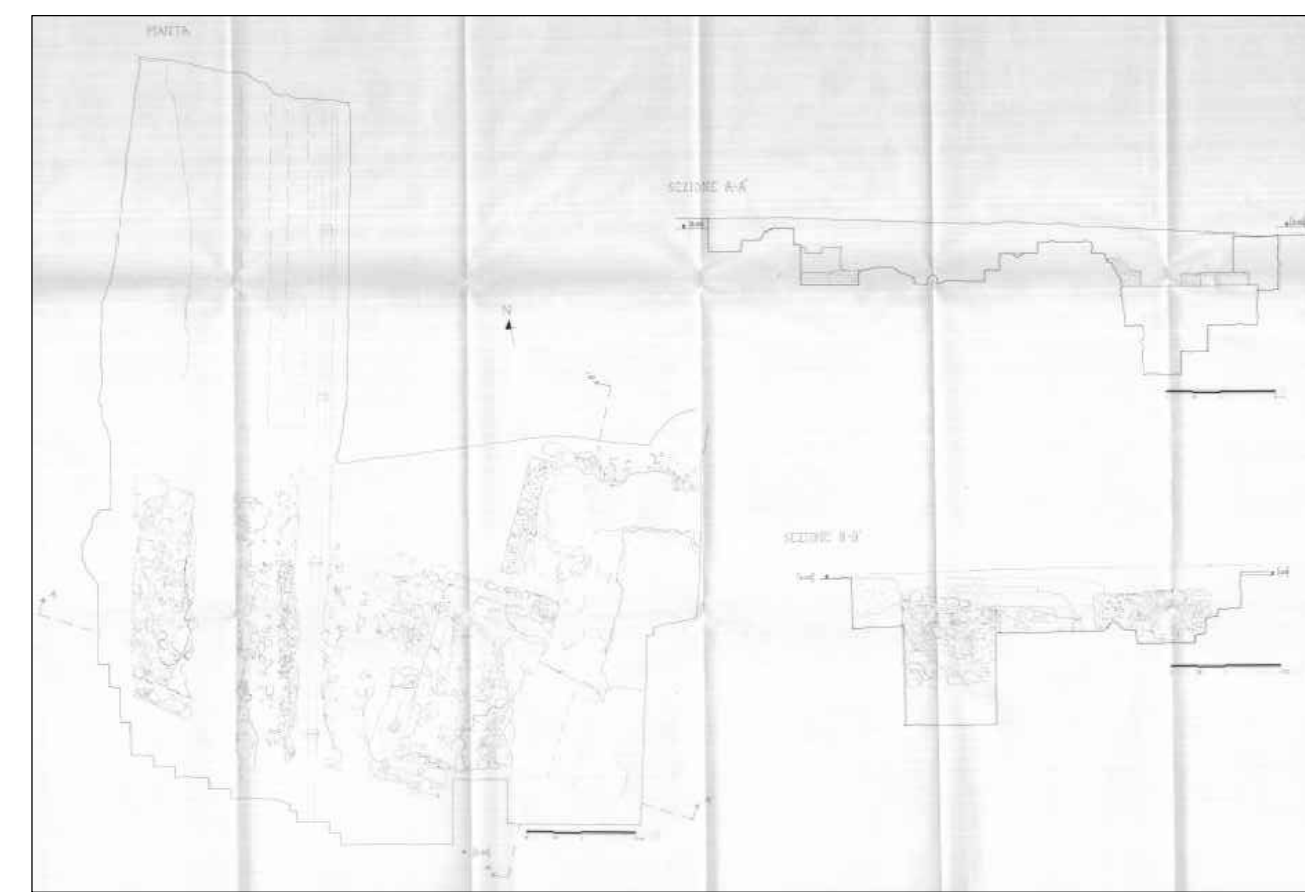

RILIEVO SAGGIO I
ESTRATTO TAVOLE "INDAGINE ARCHEOLOGICA PIAZZA MANNO - ORISTANO" ANNUALITA' 2000
A CURA DELL'IMPRESA DI GEOM. GIOVANNI OPIRO
PROGETTISTA E DIRETTORE DEI LAVORI ARCH. SILVIA OPIRO
DIREZIONE SCIENTIFICA: DOTT.SSA DONATELLA MURRODOLI, DOTT. PIERGIOORGIO SPANU, PROF. RAMONDO ZUCCA
RESPONSABILE DI CANTIERE: DOTT.SSA CRISTIANA OPIRO
RILEVI E DISEGNI: GEOM. DONATO CANDROIA
RILEVI: CRISTIANA LANGU, ANDREA SANNA, BARBARA SANNA

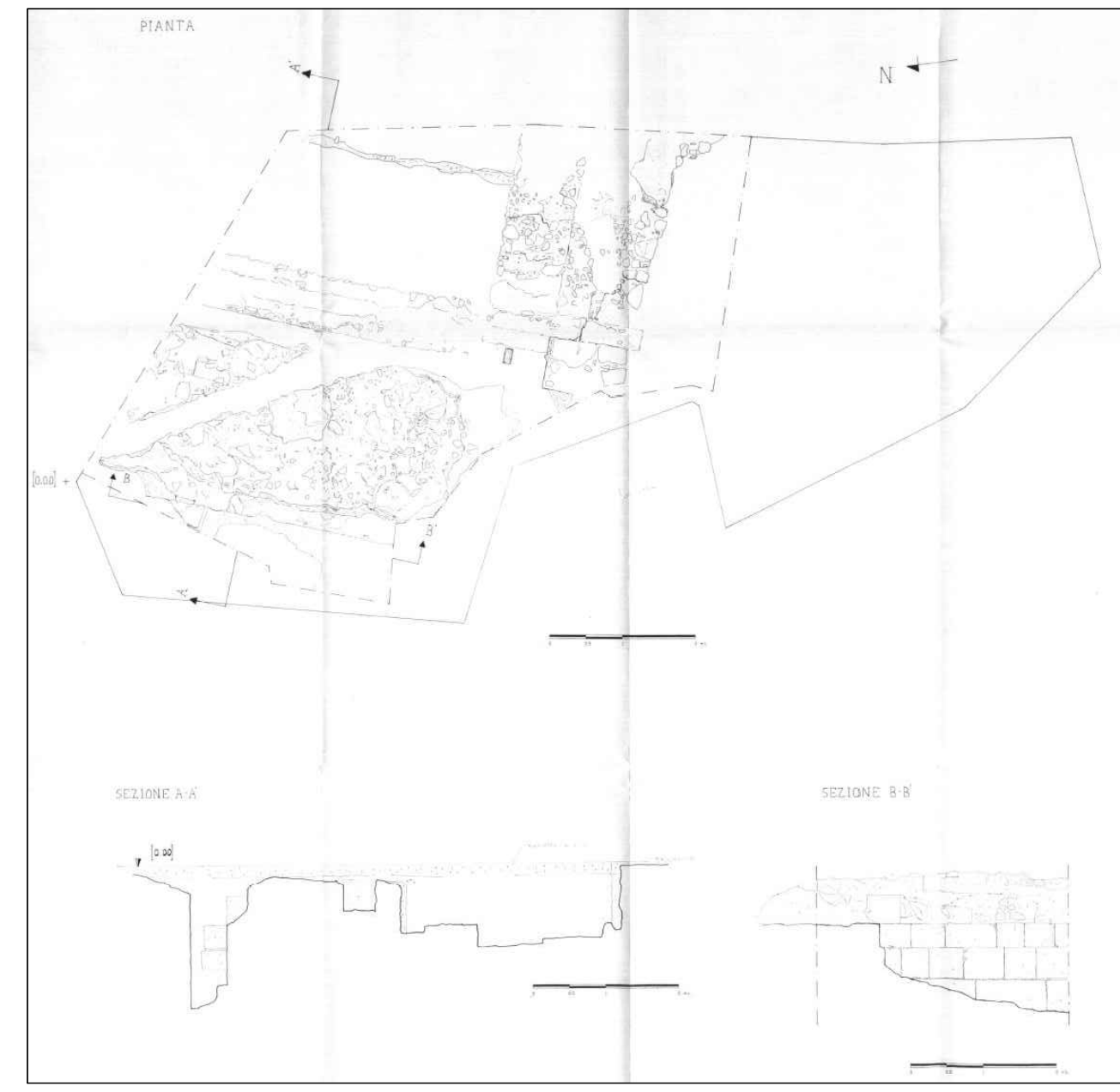

RILIEVO SAGGIO II
ESTRATTO TAVOLE "INDAGINE ARCHEOLOGICA PIAZZA MANNO - ORISTANO" ANNUALITA' 2000
A CURA DELL'IMPRESA DI GEOM. GIOVANNI OPIRO
PROGETTISTA E DIRETTORE DEI LAVORI ARCH. SILVIA OPIRO
DIREZIONE SCIENTIFICA: DOTT.SSA DONATELLA MURRODOLI, DOTT. PIERGIOORGIO SPANU, PROF. RAMONDO ZUCCA
RESPONSABILE DI CANTIERE: DOTT.SSA CRISTIANA OPIRO
RILEVI E DISEGNI: GEOM. DONATO CANDROIA
RILEVI: CRISTIANA LANGU, ANDREA SANNA, BARBARA SANNA



COMUNE DI ORISTANO
RIQUALIFICAZIONE URBANISTICA DELLA PIAZZA MANNO

PROGETTO ESECUTIVO

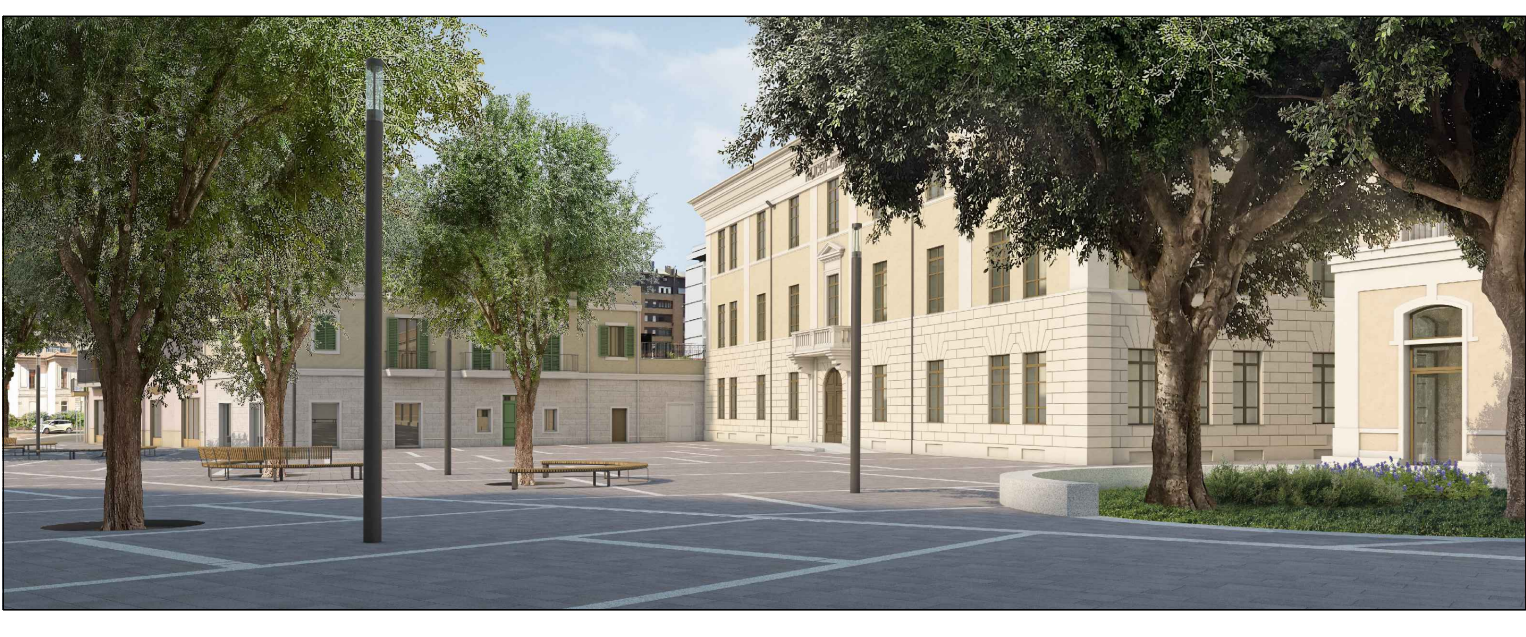

COMMITTENTE COMUNE DI ORISTANO PIAZZA E D'ARBOREA 44 - 09170 ORISTANO (OR) P.IVA 00052090958 TEL. 0783 791337 PEC ISTITUZIONALE@PEC.COMUNE.ORISTANO.IT			PROGETTISTI (RAGGRUPPAMENTO TEMPORANEO DI PROFESSIONISTI) ARCH. PIERA BONGIORNI VIA ROSINA, 402 - 50145 - FIRENZE (FI) P.IVA 0190302048 TEL. 042774024 MAIL PIERABONGIORNI@GMAIL.COM			ING. NIEDDU GIANMICHELE VIA GLEBERZU, 25 - 09100 - NURCO P.IVA 0125349016 TEL. 040234205 MAIL GIANMICHELE@STUDIOCOMO.COM		
RESPONSABILE UNICO DEL PROCEDIMENTO ING. ANNA LUIGIA FODDI COMUNE DI ORISTANO VIA CIUTADDA DE MENORCA 19 - 09170 ORISTANO (OR) TEL. 0783 791313 MAIL LUIGIA.FODDI@COMUNE.ORISTANO.IT			ARCH. ALBERTO BECHERINI VIA ANTONIO PACINOTTI 19 - 50138 - FIRENZE (FI) P.IVA 0234805027 TEL. 0578184613 MAIL AB.BECHERINI@GMAIL.COM			SARDA ENERGIA AMBIENTE (SEA) SH VIA GIAMMARI, 11 - 09100 - NURCO (NU) P.IVA 0193392923 TEL. 0505261911 MAIL SEASARDA@GMAIL.COM		
ARCH. ANDREA BORGHI VIA A. PACINOTTI 8 - 50025 - MONTESPERTOLI (FI) P.IVA 0548050480 TEL. 033727273 MAIL AB.ANDREABORCHI@GMAIL.COM			AGRONOMO NICCOLO' BIANCHI VIA ENRICO MATTEI, 6A - 50134 - FIRENZE (FI) P.IVA 0805508064 TEL. 0525241967 MAIL NB.BIANCHI@AGRONOMI@GMAIL.COM					

TITOLO STATO ATTUALE INDIVIDUAZIONE AREA DI SCAVO			NOME FILE SIA_PE_INDAGINI_ARCHEOLOGICHE_REV00.DWG		
SCALA FORMATO 1:200 JFF			CODICE PE_ARCHED_1_PIANO_IND_REV00		
REV.	DATA	MODIFICHE	REV.	DATA	MODIFICHE
00	18.12.2022	PRIMA EMISSIONE			