



SEZIONE AA'



SEZIONE BB'



SEZIONE CC'



SEZIONE DD'

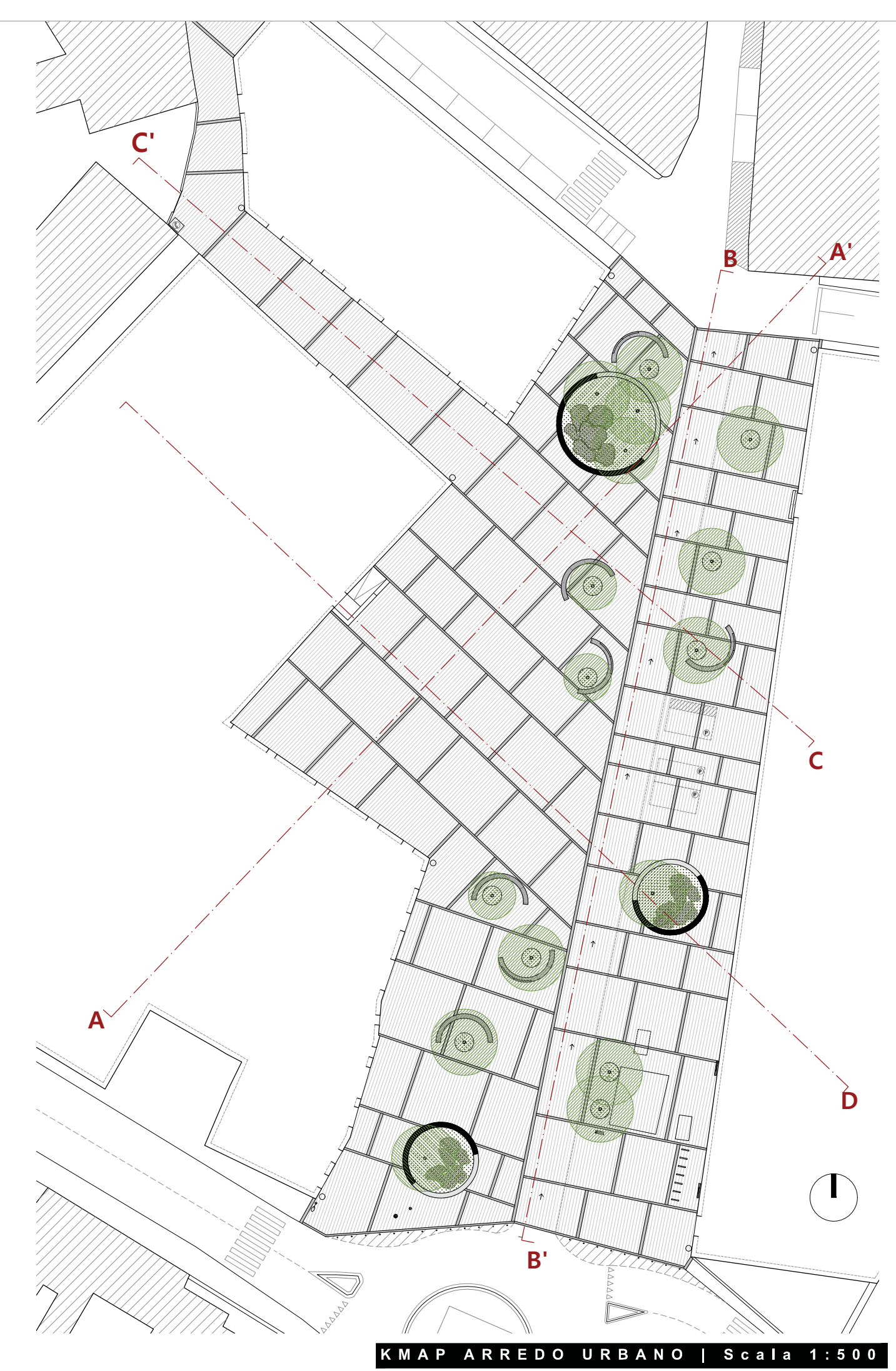

KMAP ARREDO URBANO | Scala 1:500

LEGENDA

ALBERATURE

- |                             |                  |
|-----------------------------|------------------|
| ALBERATURE ESISTENTI        | NUOVE ALBERATURE |
| A.1 — Ficus retusa          | A.18 — Ulmus SPP |
| A.2 — Ficus retusa          |                  |
| A.3 — Ficus retusa          |                  |
| A.4 — Ficus retusa          |                  |
| A.5 — Ficus retusa          |                  |
| A.6 — Ulmus SPP             |                  |
| A.7 — Ulmus SPP             |                  |
| A.8 — Ulmus SPP             |                  |
| A.9 — Tilia Cordata         |                  |
| A.10 — Ulmus SPP            |                  |
| A.11 — Ulmus SPP            |                  |
| A.12 — Ulmus SPP            |                  |
| A.13 — Ulmus SPP            |                  |
| A.14 — Ulmus SPP            |                  |
| A.15 — Ulmus SPP            |                  |
| A.16 — Ulmus SPP            |                  |
| A.17 — Magnolia Grandiflora |                  |

SIMBOLI

- |  |  |   |
|--|--|---|
| <ul style="list-style-type: none"> <li>□ Area verde</li> <li>▨ Pavimentazione in lastre di basalto a corriere - pezzature: sp. 10 cm, largh. 20-30-45 cm, lungh. variabile</li> <li>▩ Panchina circolare in blocchi di granito diam. 13 mt</li> <li>▭ Pavimentazione in lastre di granito - sp. 10 cm, largh. 20-30-45 cm, lungh. variabile</li> </ul> | <ul style="list-style-type: none"> <li>⊗ Colonna luminosa tipo <i>Stuffle Schreder</i> - Palo h. 5.186 mt (n. 15)</li> <li>⊕ Lampione parete - illuminazione esistente</li> <li>⊖ Nuova rampa accesso scuola media</li> <li>⊗ Lampione parete - Proiettore posizionato ad h. 12/13 mt (n. 2) tipo <i>Omnifood Schreder</i></li> <li>⊖ Cabina telefonica - Telecom</li> <li>⊗ Panchine in metallo e legno con schienale tipo <i>Harris Metalco</i> (n. 11)</li> <li>⊕ Impianto di bonifica P&amp;T</li> <li>⊖ Stazione GPRM (Gruppo riduzione rete gas cittadina)</li> <li>⊗ Ipotesi di spostamento da valutare in sede di conferenza dei servizi</li> <li>⊖ Stazione GPRM (posizione esistente)</li> </ul> | <ul style="list-style-type: none"> <li>⊗ Paletti dissuasori tipo <i>Hospitalet di Benito</i> (interasse 1,50 mt)</li> <li>⊖ Nuova rampa accesso scuola media</li> <li>⊗ Rastrelliere portabili tipo <i>Barriera Multifunzione "Linea"</i> di Euroform (n. 7)</li> <li>⊖ Aiuola con seduta circolare in blocchi di granito</li> <li>Lst   Lavandula stoechas</li> <li>Ro   Rosmarinus officinalis prostrato</li> <li>Sc   Santolina chamaecyparissus</li> <li>Tf   Thymus fragrantissimus</li> </ul> |
|--|--|---|

NOTE

IN CASO DI DIVERGENZA TRA GLI ELABORATI DI PROGETTO, PREVALGONO NELL'ORDINE LE INFORMAZIONI CONTENUTE IN:  
 1 - DISEGNI DI MAGGIORE DETTAGLIO (SCALA 1:1 - 1:5 - 1:20 - 1:50)  
 2 - SPECIFICA TECNICA DEL CAPITOLATO SPECIALE DI APPALTO

GLI ESECUTIVI ARCHITETTONICI SONO DA LEGGERSI UNITARIAMENTE A QUELLI IMPIANTISTICI.

ZERO ALTIMETRICO: LO 0,0 ALTIMETRICO DI PROGETTO COINCIDE CON SOGLIA DELLA PRIMA VETRATA DELL'EDIFICIO IN ANGOLO TRA PIAZZA MANNO E VICOLO EPISCOPO. TALE RIFERIMENTO E' INDIVIDUATO SUGLI ELABORATI E COINCIDE CON LA QUOTA 8,786 SL.M.

TUTTE LE MISURE DOVRANNO ESSERE VERIFICATE IN CANTIERE DALLA DITTA APPALTATRICE PRIMA DELL'ESECUZIONE DEI LAVORI.



COMUNE DI ORISTANO  
**RIVALIFICAZIONE URBANISTICA DELLA PIAZZA MANNO**

PROGETTO ESECUTIVO

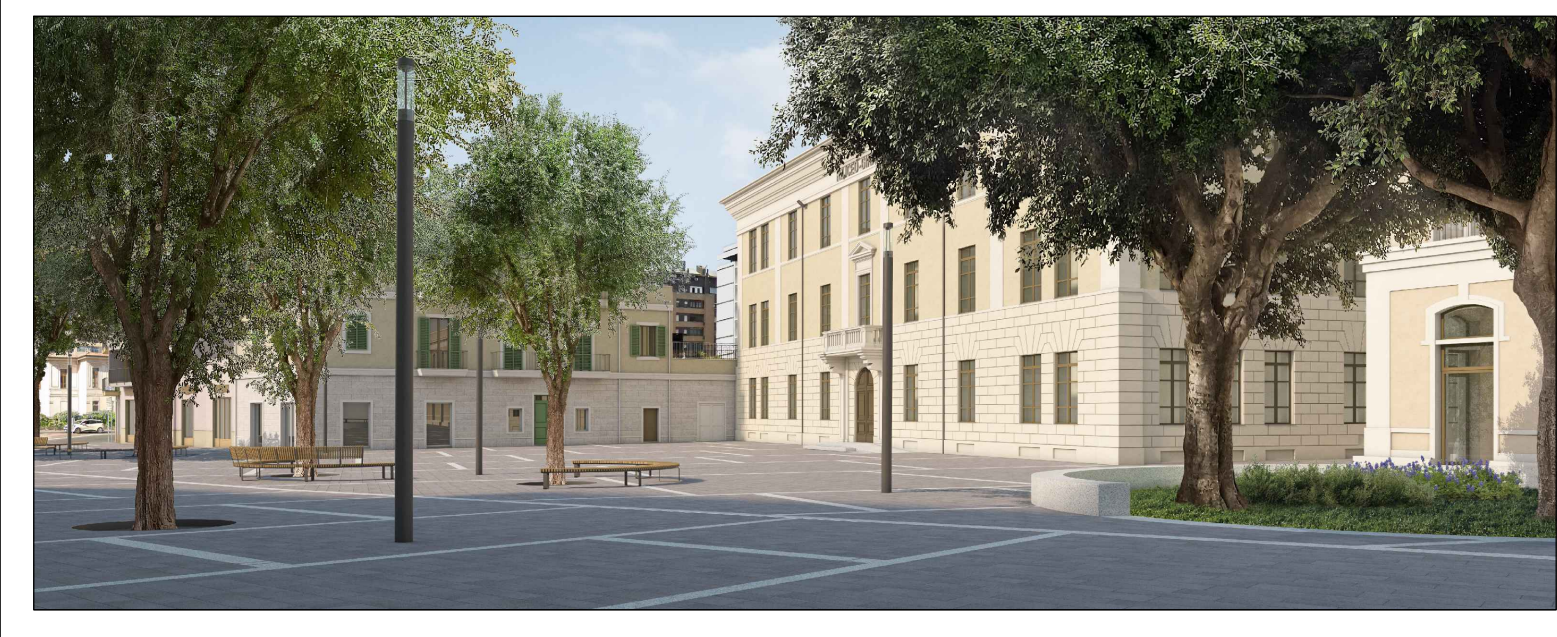

COMMITTENTE  
**COMUNE DI ORISTANO**  
 PIAZZA E. D'ARBOREA 44 - 09170 ORISTANO (OR)  
 P.IVA 00052090958  
 TEL. | 0783 791337  
 PEC | ISTITUZIONALE@PEC.COMUNE.ORISTANO.IT

PROGETTISTI (RAGGRUPPAMENTO TEMPORANEO DI PROFESSIONISTI)  
**ARCH. PIERA BONGIORNI**  
 VIA RISANA, 402 - 50143 - FIRENZE (FI)  
 P.IVA | 0224802042  
 TEL. | 3402774024  
 MAIL | PIERABONGIORNI@GMAIL.COM

**ING. NIEDDU GIANNICHELE**  
 VIA GIBRIZZI, 25 - 09100 - NUORO  
 P.IVA | 022340916  
 TEL. | 3402342025  
 MAIL | GIANNICHELE@STUDIOINTELLO.COM

**ARCH. ALBERTO BECHERRI**  
 VIA ANTONIO FRACCHETTI 19 - 50137 - FIRENZE (FI)  
 P.IVA | 02234802007  
 TEL. | 0571918413  
 MAIL | ALBERTOBECHERRI@GMAIL.COM

**SARDA ENERGIA AMBIENTE (SEA) SH**  
 VIA GIARDINI, 11 - 09100 - NUORO (NU)  
 P.IVA | 0193359023  
 P.IVA | 0805500084  
 TEL. | 320241867  
 MAIL | SBANCHI@AGRONOMI@GMAIL.COM

RESPONSABILE UNICO DEL PROCEDIMENTO  
**ING. ANNA LUIGIA FODDI**  
 COMUNE DI ORISTANO  
 VIA CIUTADELLA DE MENORCA 19 - 09170 ORISTANO (OR)  
 TEL. | 0783 791313  
 MAIL | LUIGIA.FODDI@COMUNE.ORISTANO.IT

**ARCH. ANDREA BORGHI**  
 VIA A. PACINOTTI 8 - 50025 - MONTESPERTUO (PS)  
 P.IVA | 05464805480  
 TEL. | 333727273  
 MAIL | AB.ANDREABORGH@GMAIL.COM

**AGRONOMO NICCOLO' BIANCHI**  
 VIA ENRICO MATTEI, 6A - 50134 - FIRENZE (FI)  
 P.IVA | 0805500084  
 TEL. | 320241867  
 MAIL | NBANCHI@AGRONOMI@GMAIL.COM

TITOLO STATO PROGETTO PROSPETTI E SEZIONI			NOME FILE 094_PE_STATO DI PROGETTO_ALZATI_01_REV00.DWG		
SCALA   FORMATO <b>1:200 JFF</b>			CODICE PE_ARCH_10_PROG_ALZATI_REV00		
REV.	DATA	MODIFICHE	REV.	DATA	MODIFICHE
00	18.12.2022	PRIMA EMISSIONE			