



COMUNE DI ORISTANO
RIQUALIFICAZIONE URBANISTICA DELLA PIAZZA MANNO

PROGETTO DEFINITIVO



COMMITTENTE

COMUNE DI ORISTANO

PIAZZA E. D'ARBOREA 44 - 09170 ORISTANO (OR)

P.IVA 00052090958

TEL | 0783 791337

PEC | ISTITUZIONALE@PEC.COMUNE.ORISTANO.IT

PROGETTISTI (RAGGRUPPAMENTO TEMPORANEO DI PROFESSIONISTI)

ARCH. PIERA BONGIORNI

VIA PISANA, 492 - 50143 - FIRENZE (FI)

P.IVA | 01360120453

TEL | 3403774524

MAIL | PIERABONGIORNI@GMAIL.COM

ING. NIEDDU GIANMICHELE

VIA GUERRAZZI, 25 - 08100 - NUORO

P.IVA | 01225340916

TEL | 3403234525

MAIL | GIANMICHELE@STUDIONIEDDU.COM

RESPONSABILE UNICO DEL PROCEDIMENTO

ING. ANNA LUGIA FODDI

COMUNE DI ORISTANO

VIA CIUTADELLA DE MENORCA 19 - 09170 ORISTANO (OR)

TEL | 0783 791313

MAIL | LUGIA.FODDI@COMUNE.ORISTANO.IT

ARCH. ALBERTO BECHERINI

VIA ANTONIO PACINOTTI, 10 - 50131 - FIRENZE (FI)

P.IVA | 02234850507

TEL | 3291816613

MAIL | AB.ABERTOBECHERINI@GMAIL.COM

SARDA ENERGIA AMBIENTE (SEA) Srl

VIA GRAMSCI, 11 - 08100 - NUORO (NU)

P.IVA | 01933950923

TEL | 3355240161

MAIL | SEANUORO@GMAIL.COM

ARCH. ANDREA BORGHI

VIA A. PACINOTTI 8 - 50025 - MONTESPERTOLI (FI)

P.IVA | 06648870480

TEL | 3337271273

MAIL | AB.ANDREABORGHI@GMAIL.COM

AGRONOMO NICCOLO' BIANCHI

VIA ENRICO MAYER, 6A - 50134 - FIRENZE (FI)

P.IVA | 06855080484

TEL | 3202241867

MAIL | NBIANCHI.AGRONOMO@GMAIL.COM

TITOLO

PIANO DI INDAGINI ARCHEOLOGICHE

NOME FILE 084_PD_ARCHEO_MASK.DWG

SCALA | FORMATO

N.A. | A4

CODICE

PD_ARCHEO_1_PIANO_INDAGINI

REV.

DATA

MODIFICHE

REV.

DATA

MODIFICHE

00

29.10.2021

PRIMA EMISSIONE



Alessandro Neri - Archeologo

Via Volterrana Nord 194, 50025, Montespertoli, Firenze

P.IVA: 06720160487 C.F.: NRELSN83R04D612P

e-mail: alessandro.neri83@gmail.com Tel.: +39 3936320589

OGGETTO: PREVENTIVO PER LA PROGETTAZIONE SAGGI ARCHEOLOGICI PREVENTIVI

Titolo Progetto:  Progetto di riqualificazione Piazza Manno (OR)

In seguito alla presa visione del documento **Prot.Gen. n.50485 del 19/08/2021** sottoscritto dal Soprintendente Dott.ssa Maura Picciau, dal Funzionario responsabile dell'area funzionale Patrimonio archeologico Dott.ssa Maura Vargiu e dal Funzionario responsabile dell'area funzionale Paesaggio Ing. Antonella Sanna in cui si sottolinea l'alto rischio archeologico in cui incorrono le opere di riqualificazione di piazza Manno ad Oristano, si è realizzato un piano di indagini preventive volte a tutelare il patrimonio.



Metodologia

Seguendo le indicazioni ricevute dalla Dott.ssa Vargiu per la collocazione spaziale all'interno dell'area della piazza, saranno realizzati saggi d'indagine preventiva con uno schema a scacchiera (modificata secondo le esigenze di progetto) con una unità di base costituita da un saggio a gradoni di forma quadrata di 5 m di lato che si approfondisca fino a due metri nella parte centrale con un quadrato di 3 metri di lato. Un saggio di tale dimensione, oltre che seguire le normative di sicurezza imprescindibili, consente di avere un'ampia visuale sia entro il primo metro di profondità ma soprattutto entro il secondo.



Alessandro Neri - Archeologo

Via Volterrana Nord 194, 50025, Montespertoli, Firenze

P.IVA: 06720160487 C.F.: NRELSN83R04D612P

e-mail: alessandro.neri83@gmail.com Tel.: +39 3936320589

Elaborati grafici

Sezione saggi archeologici preventivi

1 M

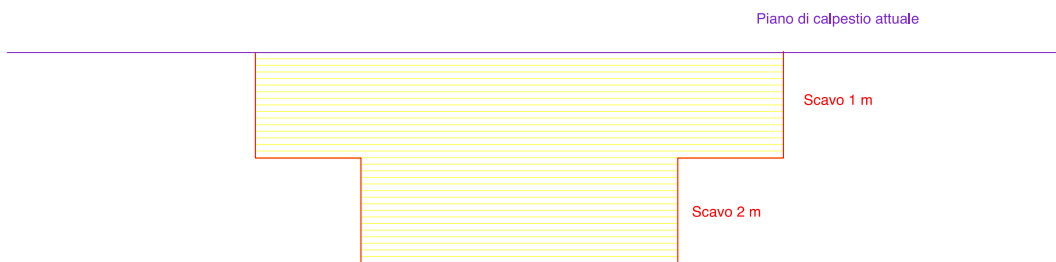

Pianta saggi archeologici preventivi

1 M

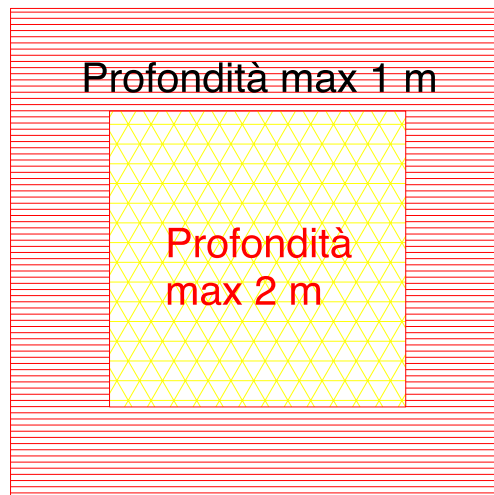



Alessandro Neri - Archeologo

Via Volterrana Nord 194, 50025, Montespertoli, Firenze

P.IVA: 06720160487 C.F.: NRELSN83R04D612P

e-mail: alessandro.neri83@gmail.com Tel.: +39 3936320589

Posizionamento dei saggi

Il prospetto realizzativo, quindi, prevede per l'area individuata dalla soprintendenza un totale di N.15 saggi disposti secondo il seguente schema riportato sulla pianta della piazza.



Figura 1 Area di piazza Manno e posizionamento dei saggi archeologici preventivi

I saggi preventivi sono volti esclusivamente all'individuazione di presenze archeologiche da tutelare nel sottosuolo. Infatti, una volta accertata la presenza di evidenze archeologiche, l'azione preventiva per ogni saggio è da ritenersi conclusa. Pertanto, per l'eventuale prosecuzione delle indagini sarà necessario consultare immediatamente la *Soprintendenza Archeologia, Belle Arti e Paesaggio per la Città metropolitana di Cagliari e delle Provincie di Oristano e Sud Sardegna* per stabilire il proseguire delle ricerche.

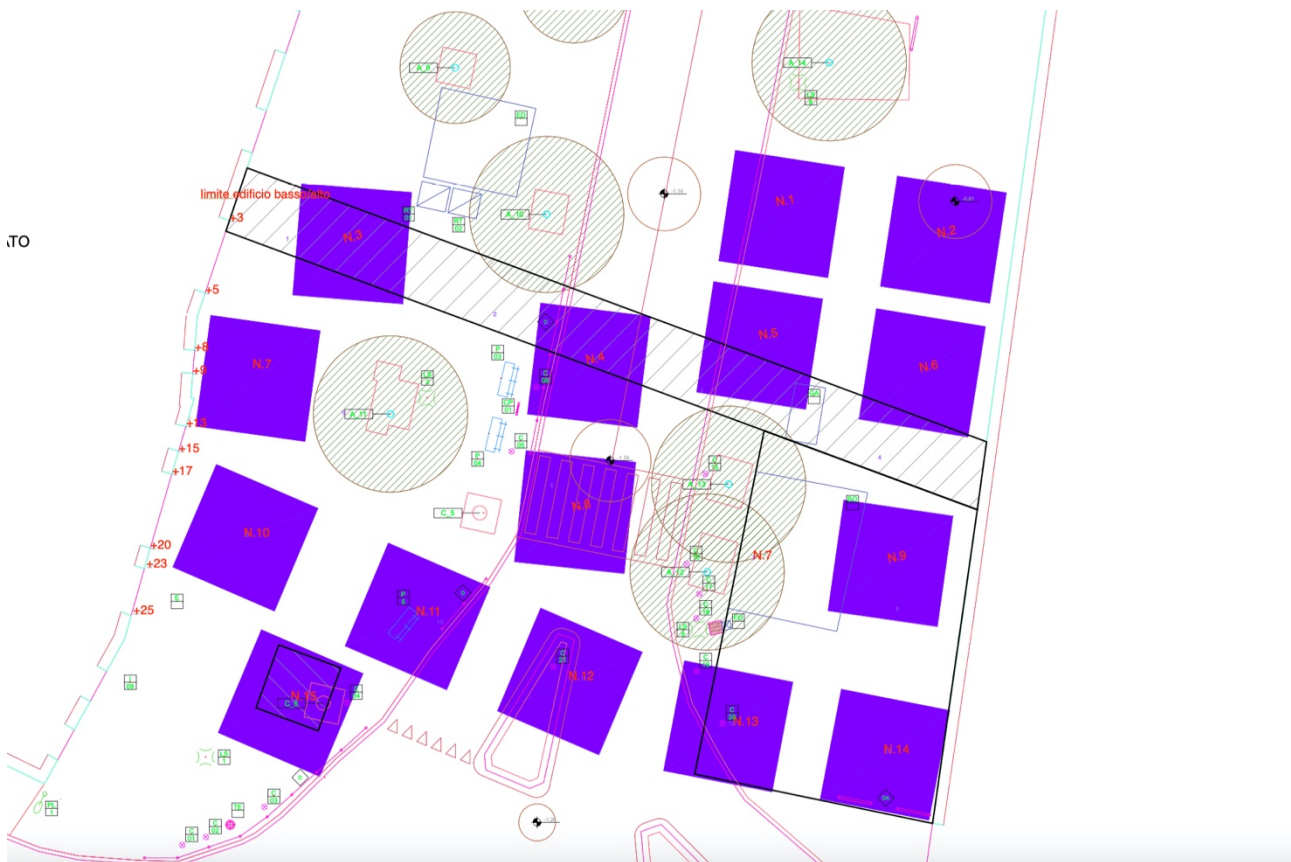

Alessandro Neri - Archeologo

Via Volterrana Nord 194, 50025, Montespertoli, Firenze

P.IVA: 06720160487 C.F.: NRELSN83R04D612P

e-mail: alessandro.neri83@gmail.com Tel.: +39 3936320589

Prospetto economico per la realizzazione dei saggi

Si prevede la realizzazione di un saggio giornaliero e per la documentazione relativa si prevede una mezza giornata di lavoro da remoto.

- 15 giornate di lavoro sul campo 3.000,00 euro
- 7,5 giornate di documentazione 1.500,00 euro

Quindi per quanto riguarda il compenso per l'archeologo che seguirà le operazioni di scavo dei saggi preventivi il costo totale delle operazioni è di 4.500,00 euro.

I saggi dovranno essere eseguiti tramite escavatore (si consiglia almeno un 50 quintali cingolato in gomma) da un operatore specializzato. Tale costo è escluso da questo computo.

Riepilogo Economico

<i>Descrizione</i>	<i>Prezzo Unitario</i>	<i>Quantità</i>	<i>Totale</i>
Saggi di scavo preventivi	€200,00	15 giorni	€3000
Documentazione	€200,00	7,5 giorni	€1500,00
Totale			€4500,00

In fede

Alessandro Neri