



COMUNE DI ORISTANO
RIQUALIFICAZIONE URBANISTICA DELLA PIAZZA MANNO

PROGETTO DEFINITIVO



COMMITTENTE

COMUNE DI ORISTANO

PIAZZA E. D'ARBOREA 44 - 09170 ORISTANO (OR)

P.IVA 00052090958

TEL | 0783 791337

PEC | ISTITUZIONALE@PEC.COMUNE.ORISTANO.IT

PROGETTISTI (RAGGRUPPAMENTO TEMPORANEO DI PROFESSIONISTI)

ARCH. PIERA BONGIORNI

VIA PISANA, 492 - 50143 - FIRENZE (FI)

P.IVA | 01360120453

TEL | 3403774524

MAIL | PIERABONGIORNI@GMAIL.COM

ING. NIEDDU GIANMICHELE

VIA GUERRAZZI, 25 - 08100 - NUORO

P.IVA | 01225340916

TEL | 3403234525

MAIL | GIANMICHELE@STUDIONIEDDU.COM

RESPONSABILE UNICO DEL PROCEDIMENTO

ING. ANNA LUGIA FODDI

COMUNE DI ORISTANO

VIA CIUADELLA DE MENORCA 19 - 09170 ORISTANO (OR)

TEL | 0783 791313

MAIL | LUGIA.FODDI@COMUNE.ORISTANO.IT

ARCH. ALBERTO BECHERINI

VIA ANTONIO PACINOTTI, 10 - 50131 - FIRENZE (FI)

P.IVA | 02234850507

TEL | 3291816613

MAIL | AB.ABERTOBECHERINI@GMAIL.COM

SARDA ENERGIA AMBIENTE (SEA) Srl

VIA GRAMSCI, 11 - 08100 - NUORO (NU)

P.IVA | 01933950923

TEL | 3355240161

MAIL | SEANUORO@GMAIL.COM

ARCH. ANDREA BORGHI

VIA A. PACINOTTI 8 - 50025 - MONTESPERTOLI (FI)

P.IVA | 06648870480

TEL | 3337271273

MAIL | AB.ANDREABORGHIGI@GMAIL.COM

AGRONOMO NICCOLO' BIANCHI

VIA ENRICO MAYER, 6A - 50134 - FIRENZE (FI)

P.IVA | 06855080484

TEL | 3202241867

MAIL | NBIANCHI.AGRONOMO@GMAIL.COM

TITOLO

INQUADRAMENTO FOTOGRAFICO SITO

NOME FILE

SCALA | FORMATO

N.A. | A4

CODICE

PD_ARCH_4_INQ_FOTOGR_REV01

REV.

DATA

MODIFICHE

REV.

DATA

MODIFICHE

00

18.08.2021

PRIMA EMISSIONE

01

29.10.2021

SECONDA EMISSIONE



- < punti di vista
- dettagli

Individuazione Punti di vista e dettagli



Foto n. 1



Foto n. 2 - Palazzina Pili



Foto n. 3



Foto n. 4



Foto n. 5



Foto n. 6



Foto n. 7



Foto n. 8

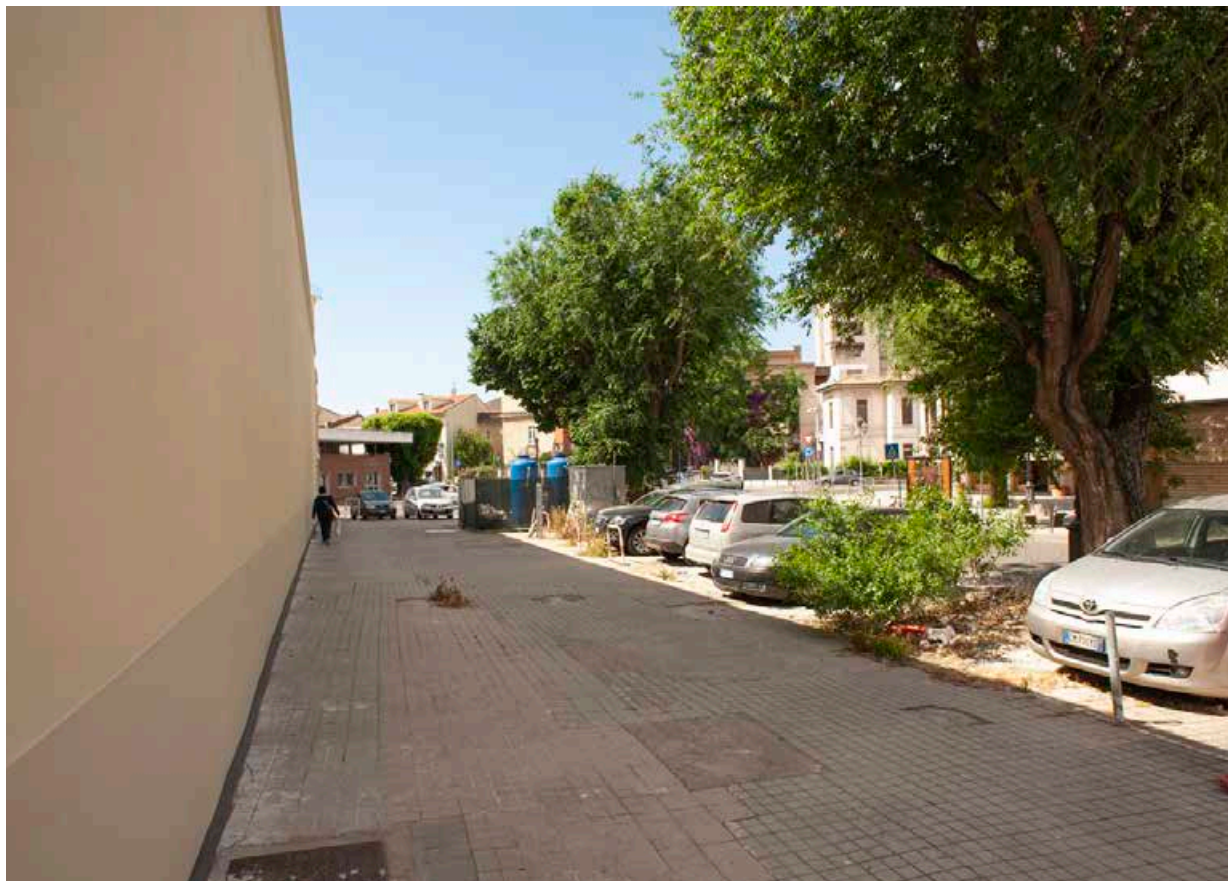

Foto n. 9



Foto n. 10



Foto n. 11



Foto n. 12



Foto n. 13



Foto n. 14



Foto n. 15

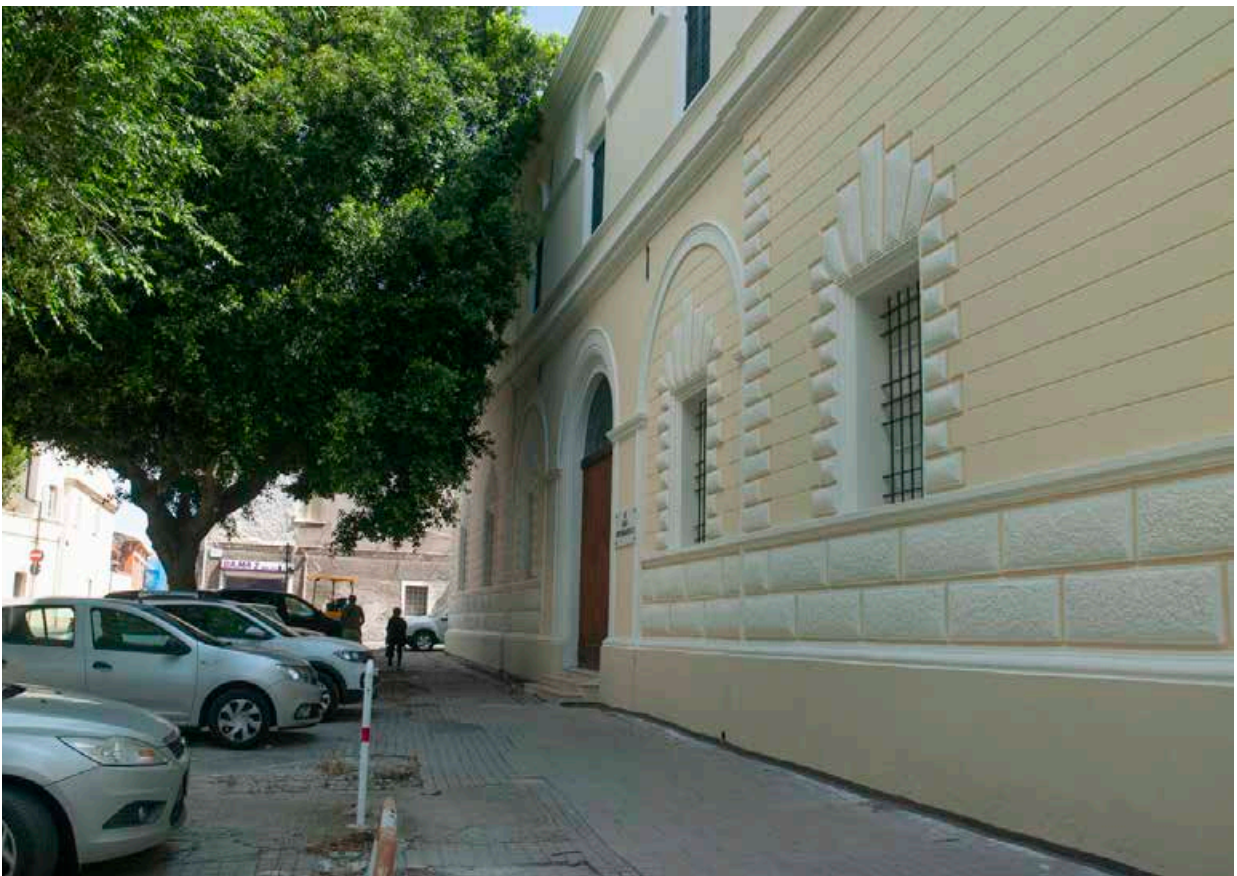

Foto n. 16



Foto n. 17



Foto n. 18



Foto n. 19



Foto n. 20



Foto n. 21



Foto n. 22



Foto n. 23



Foto n. 24

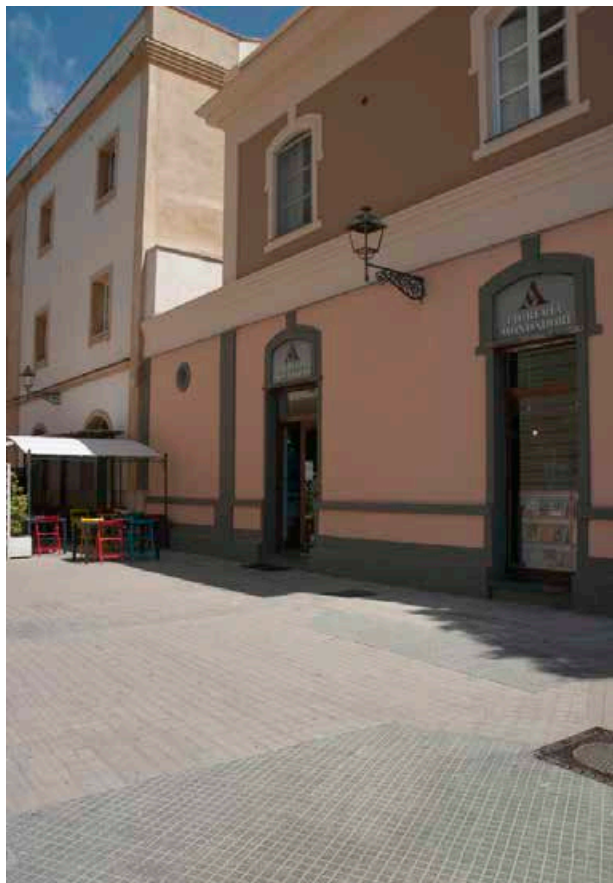

Foto n. 25



Foto n. 26



Foto n. 27 - Sollevamento pavimentazione dovuto alla presenza di apparato radicale superficiale delle alberature presenti e/o tagliate



Foto n. 28 - Impianto di depurazione acque



Foto n. 29 - Chiosco/libreria da demolire



Foto n. 30 - Sedute lato nord



Foto n. 31 - Degrado pavimentazione con disgregazione e mancanza di elementi



Foto n. 32 - Degrado pavimentazione

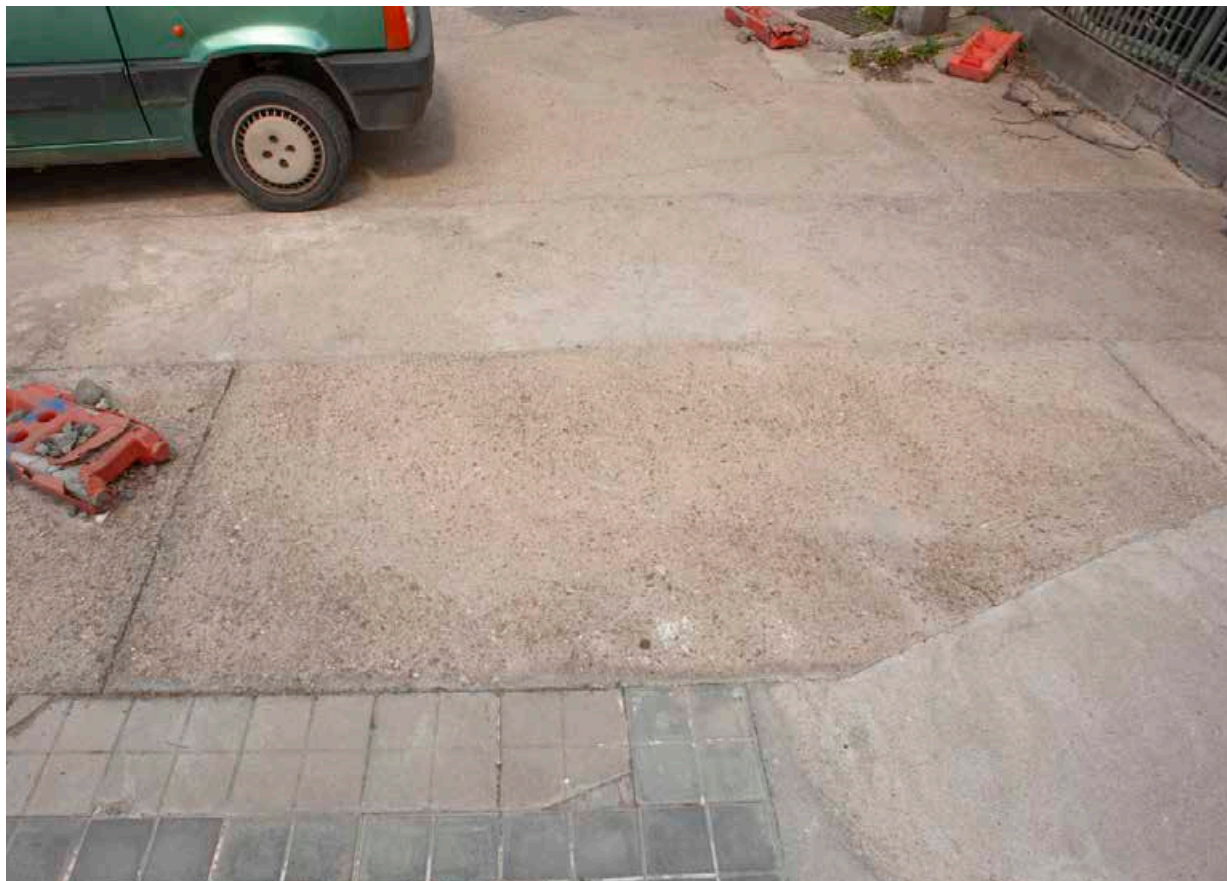

Foto n. 33 - Rappezzo incongruo con getto a base cementizia



Foto n. 34 - Sostituzione pavimentazione con elementi incongrui