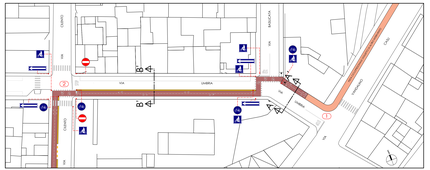

1

2

3

4

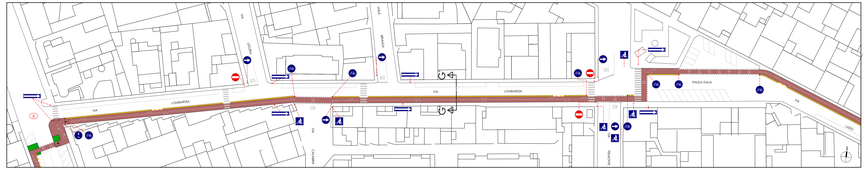

5

6

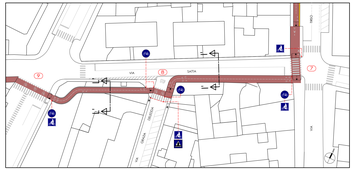

7

8

Planimetrie 1:500

Quadro d'unione 1:2000

## Legenda

- Cartello di inizio pista ciclabile fig. II 90 art. 122, DPR 495/92
- Cartello di inizio percorso pedonale e ciclabile fig. II 92/b art. 122, DPR 495/92
- Cartello di direzione obbligatoria fig. 80 b e c art. 122, DPR 495/92
- Cartello di senso vietato figura II 47 art. 116, DPR 495/92
- Cartello di attraversamento ciclabile fig. II 324 art. 135, DPR 495/92
- Cartello di attraversamento pedonale fig. II 303 art. 135, DPR 495/92
- Cartello di senso unico parallelo fig. II 348 art. 135, DPR 495/92
- Percorso ciclabile in progetto
- Percorso ciclabile oggetto di altro intervento
- Percorso ciclabile esistente

**COMUNE DI ORISTANO**
***SETTORE LAVORI PUBBLICI E MANUTENZIONI***

***REGIONE AUTONOMA DELLA SARDEGNA***

***Assessorato ai Lavori Pubblici - Servizio Infrastrutture di Trasporto e sicurezza stradale***
*"Programma di interventi per la sicurezza della circolazione ciclistica cittadina - art. 7 D.M. 468 del 27/12/2017"*

**"REALIZZAZIONE DI UNA PISTA CICLABILE NELL'AMBITO URBANO DI ORISTANO, PER LA INTERCONNESSIONE DELLA RETE DELLE CICLOVIE DELLA SARDEGNA"**

**PROGETTO**
**DEFINITIVO - ESECUTIVO**

| | |
|---|---|
| OGGETTO: **STATO DI PROGETTO - Planimetrie** | ELABORATO: **TAV. 3** |
| | DATA: **MARZO 2022** |

| | |
|---|---|
| IL PROGETTISTA: Dott. Ing. Angelo Coghe | IL RESPONSABILE DEL PROCEDIMENTO: Dott. Ing. Alberto Soddu |
| | IL Dirigente del Settore Lavori Pubblici: Dott. Ing. Alberto Soddu |