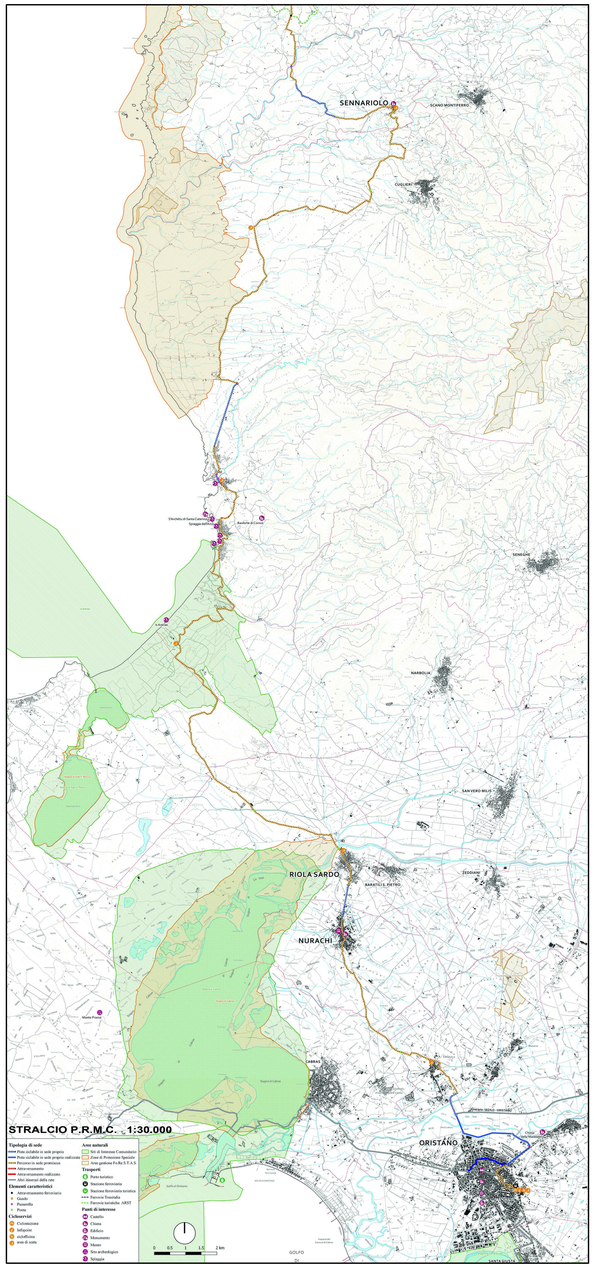

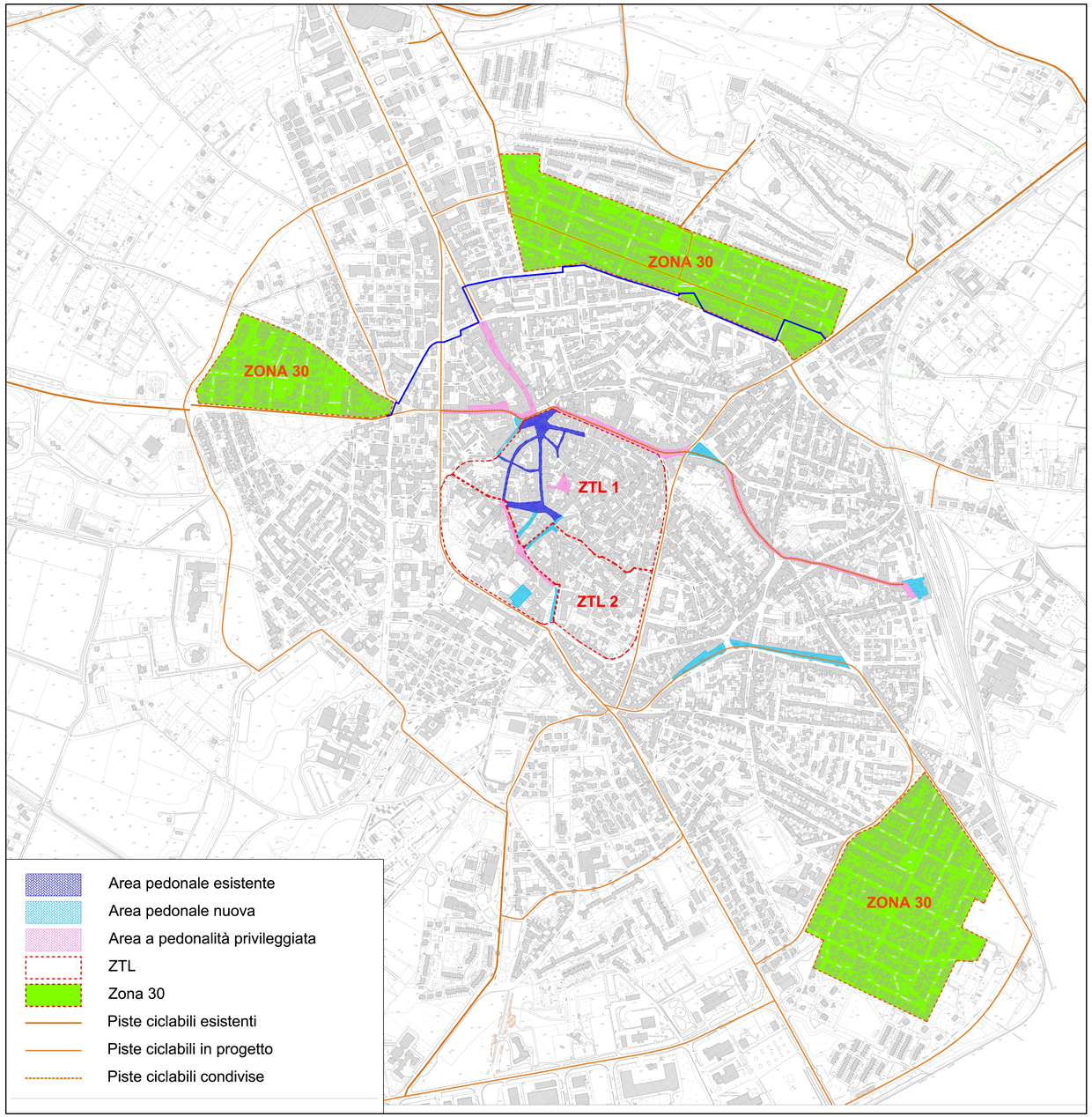

Legenda

Pista ciclabile in progetto

COMUNE DI ORISTANO

SETTORE LAVORI PUBBLICI E MANUTENZIONI

REGIONE AUTONOMA DELLA SARDEGNA

Assessorato ai Lavori Pubblici - Servizio Infrastrutture di Trasporto e sicurezza stradale

"Programma di interventi per la sicurezza della circolazione ciclistica cittadina - art. 7 D.M. 468 del 27/12/2017"

"REALIZZAZIONE DI UNA PISTA CICLABILE NELL'AMBITO URBANO DI ORISTANO, PER LA INTERCONNESSIONE DELLA RETE DELLE CICLOVIE DELLA SARDEGNA"

PROGETTO DI FATTIBILITA' TECNICA ED ECONOMICA

OGGETTO: **INQUADRAMENTO GENERALE**	ELABORATO: **TAV. 1**
	DATA: **GENNAIO 2022**

IL PROGETTISTA: Dott. Ing. Angelo Coghe	IL RESPONSABILE DEL PROCEDIMENTO: Dott. Ing. Alberto Soddu
	IL Dirigente del Settore Lavori Pubblici: Dott. Ing. Alberto Soddu