Foto 1 - Condotta 1200 Consorzio di Bonifica

Foto 2 - Condotta 1200 Consorzio di Bonifica e condotta 300 Abbanoa

Foto 3 - Condotta 300 Abbanoa

Foto 4 - Condotta 300 Abbanoa

Foto 5 - Condotta idrica Consorzio di Bonifica

Foto 6 - Ponticello sul canale Torangius 250x200h

Foto 7 - Attraversamento condotta canale Torangius

Foto 8 - Pozzetto acquedotto

Foto 9 - Scatolare attraversamento via Cagliari canale Torangius 100x200h

Foto 10 - Pozzetti acquedotti via Cagliari

Foto 11 - Acquedotto ponte sul Tirso lato valle

Foto 12 - Acquedotto ponte sul Tirso lato monte

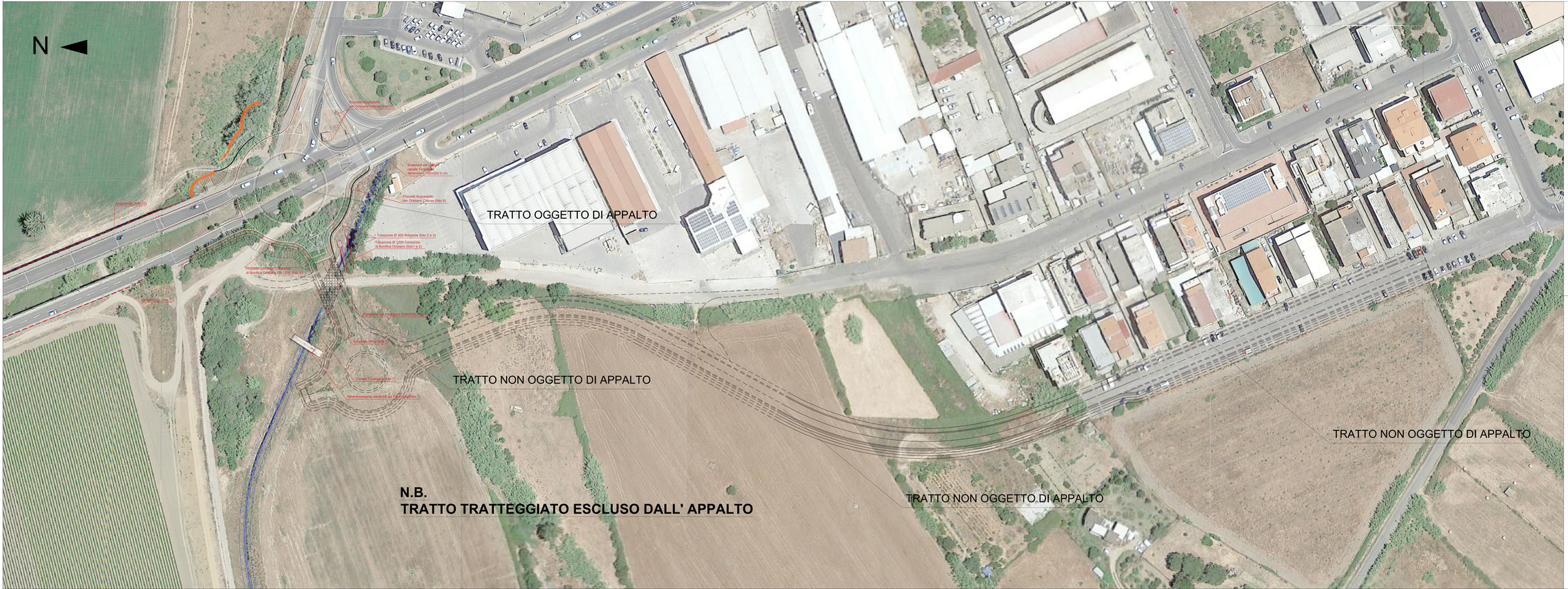

COMUNE DI ORISTANO

PROCEDURA NEGOZIATA PER L'APPALTO DEI SERVIZI DI PROGETTAZIONE DI FATTIBILITÀ TECNICA ED ECONOMICA, DEFINITIVA-ESECUTIVA, STUDI SPECIALISTICI, DIREZIONE DEI LAVORI, MISURA E CONTABILITÀ, COORDINAMENTO DELLA SICUREZZA IN FASE DI PROGETTAZIONE ED ESECUZIONE, STUDI GEOLOGI INERENTI I LAVORI PER LA ***"COMPLETAMENTO CIRCONVALLAZIONE OVEST - LOTTO 2 - COLLEGAMENTO NORD"***.

Codici Appalto: CUP: H17H19000210002 - CIG: 8259913 7D5

STUDIO DI FATTIBILITA' TECNICA ED ECONOMICA

PLANIMETRIA DELLE INTERFERENZE SU ORTOFOTO E DOCUMENTAZIONE FOTOGRAFICA

Allegato: 2.A08

Scala: 1 : 500

Affidatario del servizio:
RTP
Ing. Serafino Rubiu, "mandatario";
Ing. Luciano Biggio, "mandante";
Ing. Alessandro Corona, "mandante";
Ing. Michele Rubiu, "mandante";
Geol. Mauro Pompei, "mandante";
Archeol. Daniela Deriu, "mandante".

Coordinatori del progetto:
Ing. Luciano Biggio;
Ing. Alessandro Corona.

Il Dirigente del Settore Lavori Pubblici e Responsabile del Procedimento:
Ing. Giuseppe Prina

Rev. 0	*Ottobre 2020*
Rev. 1	*Settembre 2021*
Rev. 2	
Rev. 3	
Rev. 4	