

REALIZZAZIONE DI UN FABBRICATO DA DESTINARE AD ALLOGGI ERP PRESSO EX LABORATORIO I.S.O.L.A. NELL'AMBITO DEL PROGRAMMA PER LA RIQUALIFICAZIONE URBANA E LA SICUREZZA ORISTANO EST

maggio 2021

STUDIO DI FATTIBILITA' TECNICO ECONOMICA

Progetto:  
Planimetria generale piano terra  
Sezione A

scala 1:100

5

Ing. Giuseppe Pinna Dirigente Settore sviluppo del territorio  
Arch. Stefania Melis Responsabile unico del Procedimento

Gruppo di lavoro  
Arch. Francesco Deriu Progettista incaricato

Ing. Christian Cambignu

Arch. Luigi Mereu

Consulenze

Ing. Gerolamo Sulis Impianti tecnologici e risparmio energetico

Ing Manuela Melis

Acustica

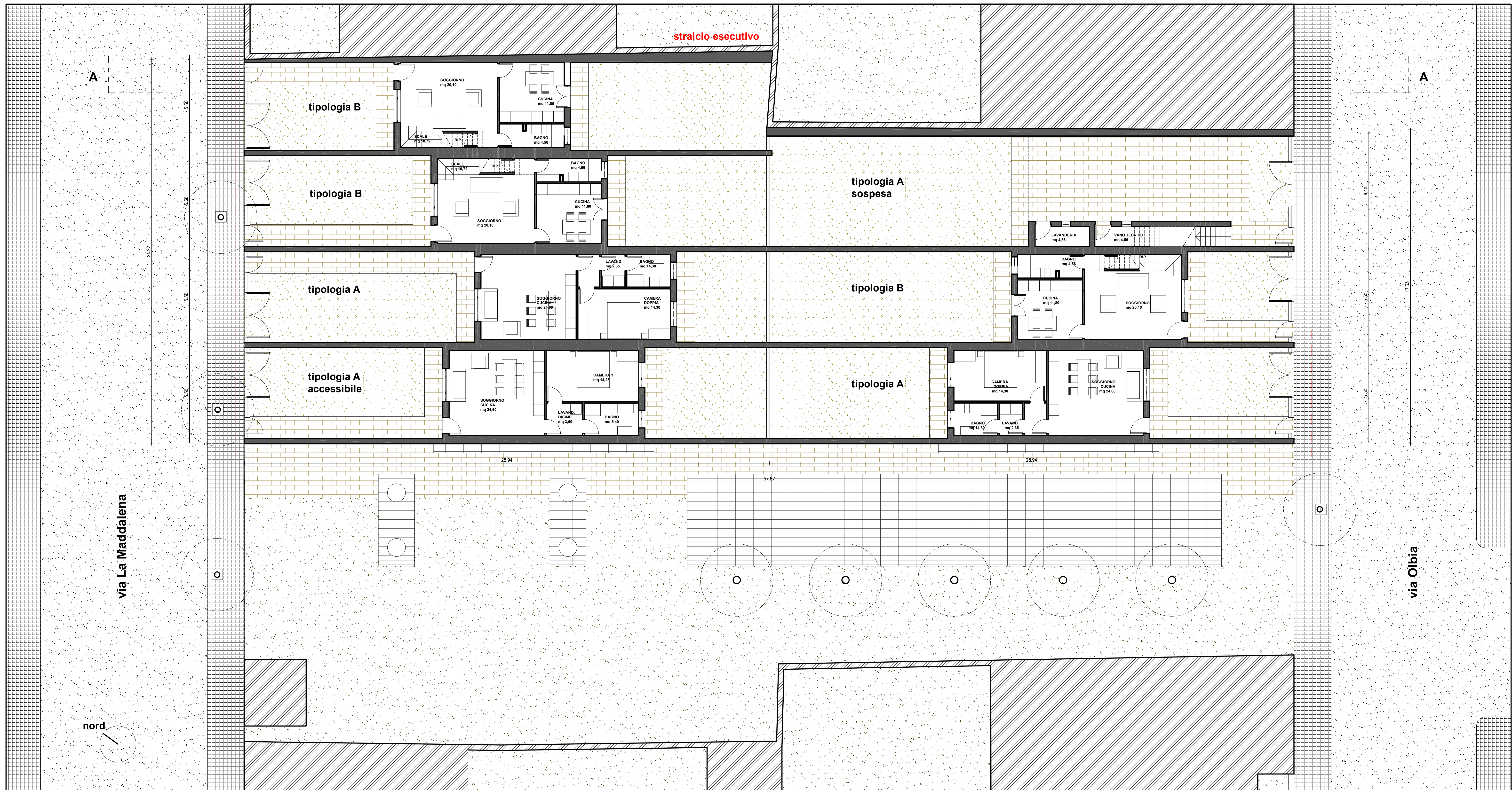

Pianta piano terra

Sezione A

