

Linee guida dei centri matrice delle frazioni di Sili, Donigala, Nuraxinieddu e Massama



Inquadramento territoriale

Sindaco | Andrea Lutru
Assessore all'Urbanistica | Dora Soru
Dirigente - RUP | Giuseppe Piana

Progettista
Mauro M. G. C. Falchi

Gruppo di lavoro
Silvia M. R. Oppo | Recupero e caratteri stilistici
Romando Zucca | Stato degli insediamenti
Anastasio Membrino | Ricostruzione e cartografia
Filippo Castelli | Sistema informativo territoriale
Francesco Cherchi | Elaborazione grafica

Maggio 2020	Aggiornamento	Revisione
-------------	---------------	-----------

Comune di Oristano
Settore Sviluppo del Territorio

LEGENDA

ELEMENTI ANTROPICI

- Confine comunale
- Centri Matrice
- Ambito contiguo di relazione con Centro Storico
- Quartieri storici (Brugu)
- Perimetro zona A Rimedia
- Tracciato viario storico (tratto dal Catasto 1900)
- Tracciato del Rio Pontixeddu (tratto dal Catasto 1900)
- Tracciato delle Mura Medievali e Tori di Guardia
- Impianto strade medievali (ruga)
- Porte/Tori presenti - permanenze
1 - Torre di Mariano II Porta Ponni / 2 - Pontixeddu
- Porte/Tori demolite/inizi 1900 - Porta Mari
- Accessi principali
- Accessi secondari
- Connessioni viarie Centro - Frazioni
- Connessioni viarie Frazioni - Frazioni
- Ponte sul fiume

ELEMENTI NATURALI

- Sistemi d'acqua
- Luoghi dominanti del potenziale ecologico
- Margini di connessione paesaggistica
- Area golenale
- Palude di Cea e'cuccu

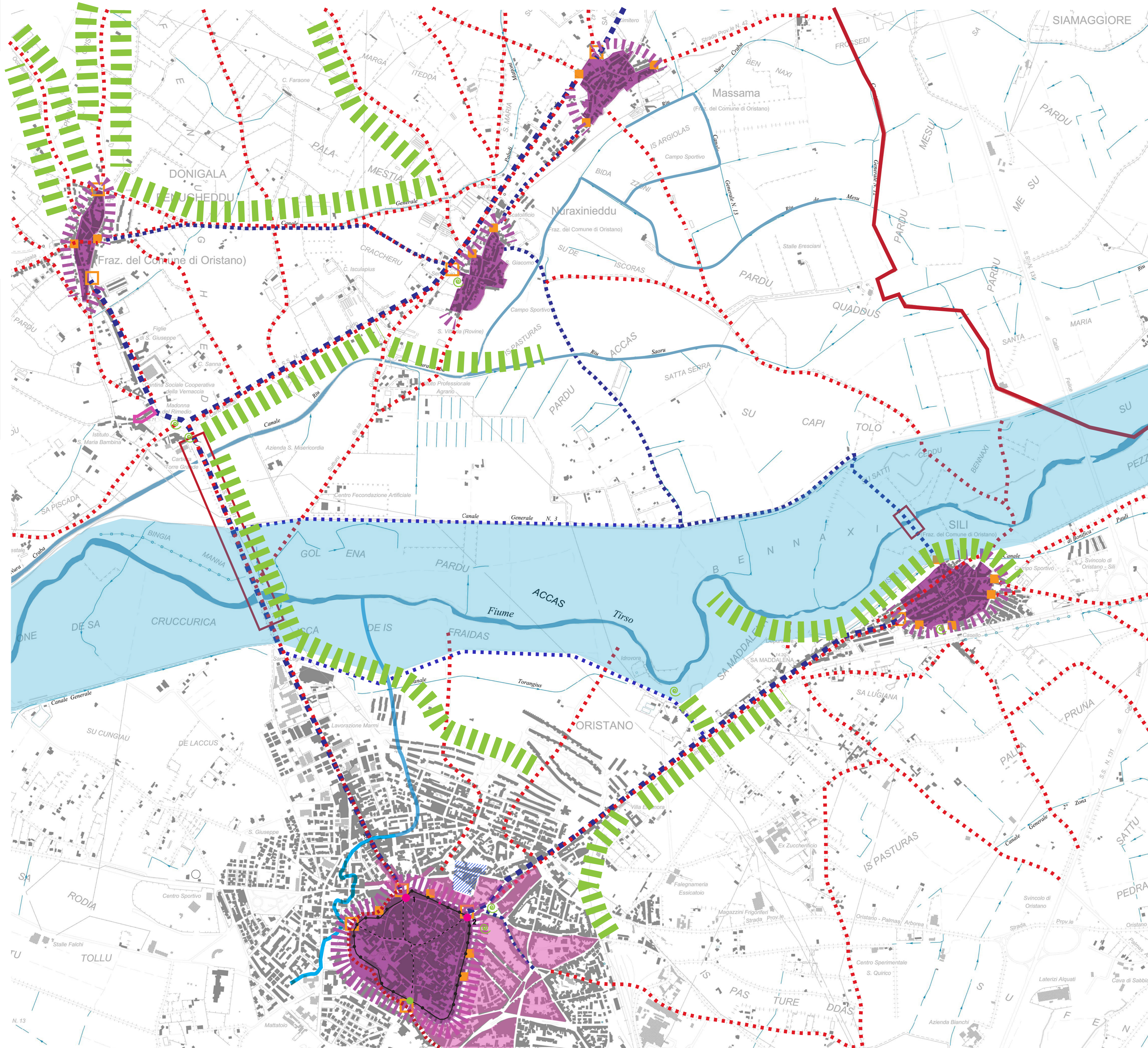

Centro Storico - Piazza Roma



Centro Storico - Piazza Cattedrale



Donigala Fenughedu



Massama



Nuraxinieddu

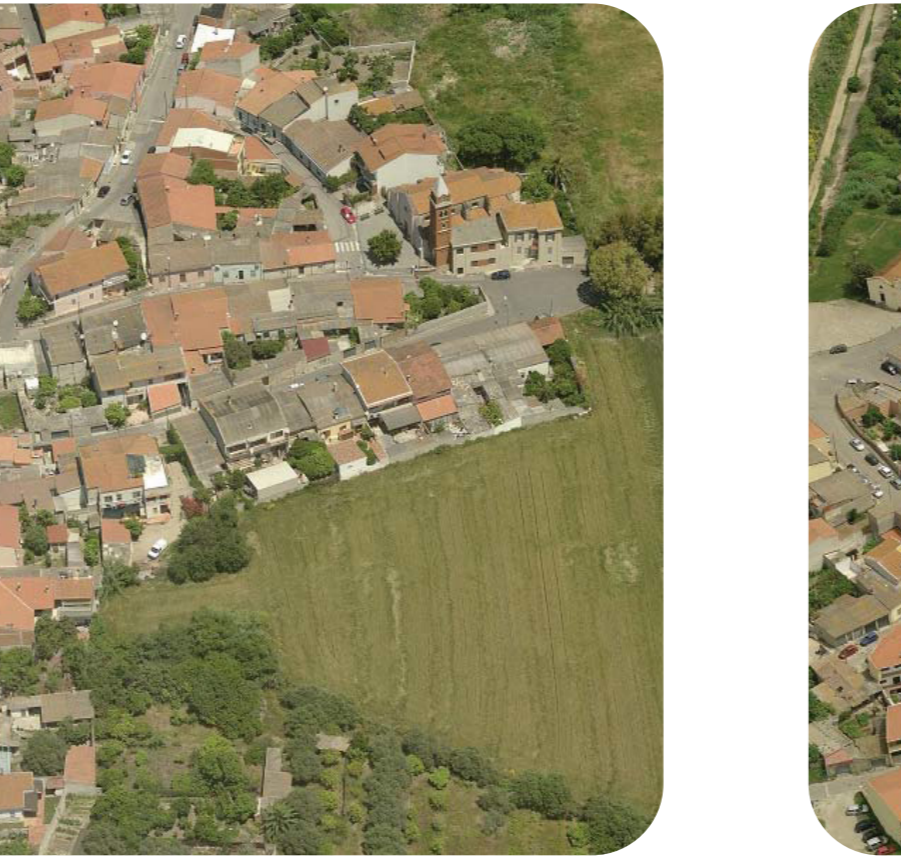

Sili

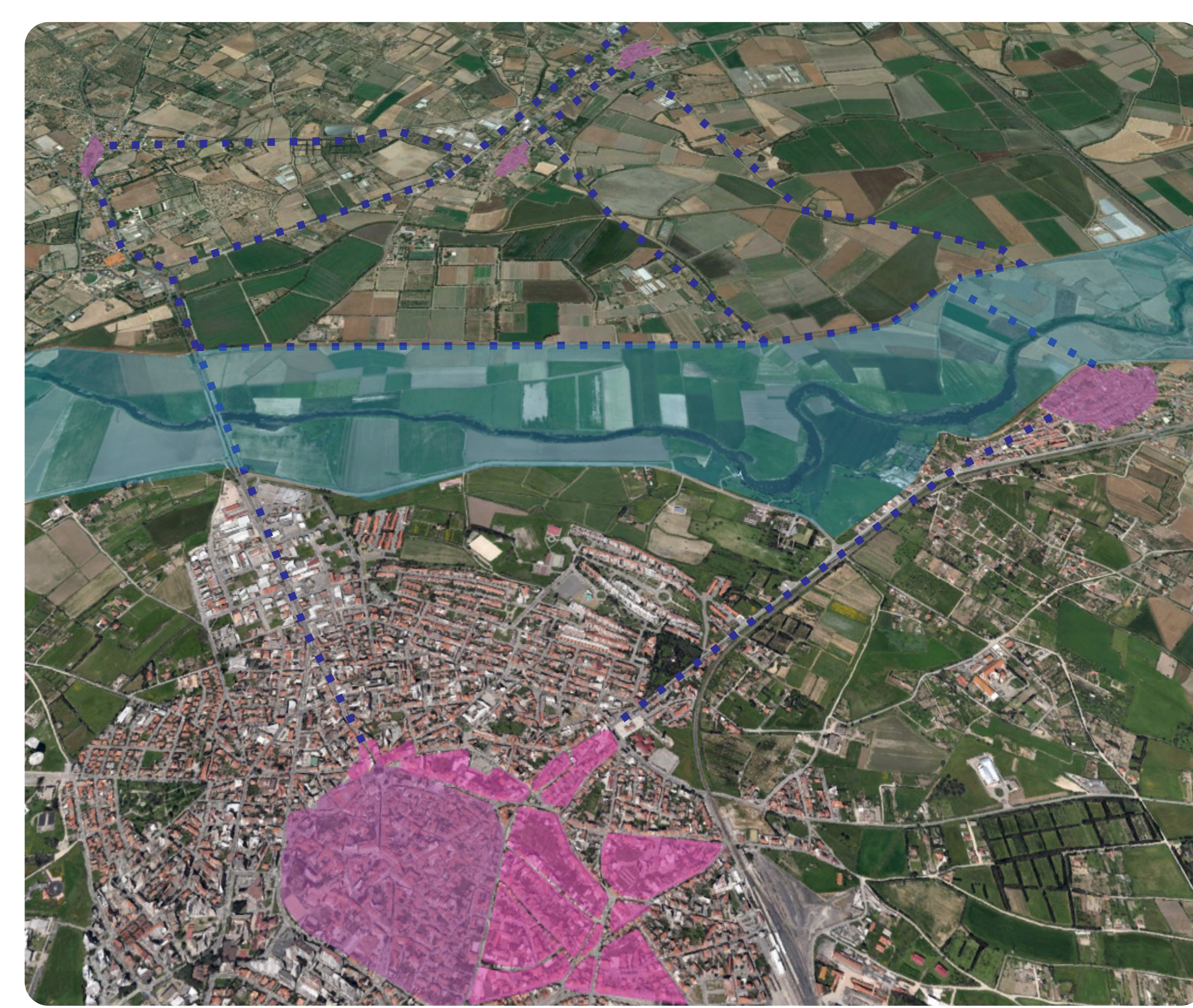

Inquadramento territoriale Oristano e frazioni

- Centri matrice
- Quartieri storici (Brugu)
- Zona A Rimedia
- Area golenale

Donigala



Perimetrazione centri matrice Determinazione n°3053/DG del 17/12/2008

- Centro matrice Oristano
- Centro matrice frazioni

Massama



Nuraxinieddu



Oristano



Sili

