

Linee guida dei centri matrice delle frazioni di Silì, Donigala, Nuraxinieddu e Massama

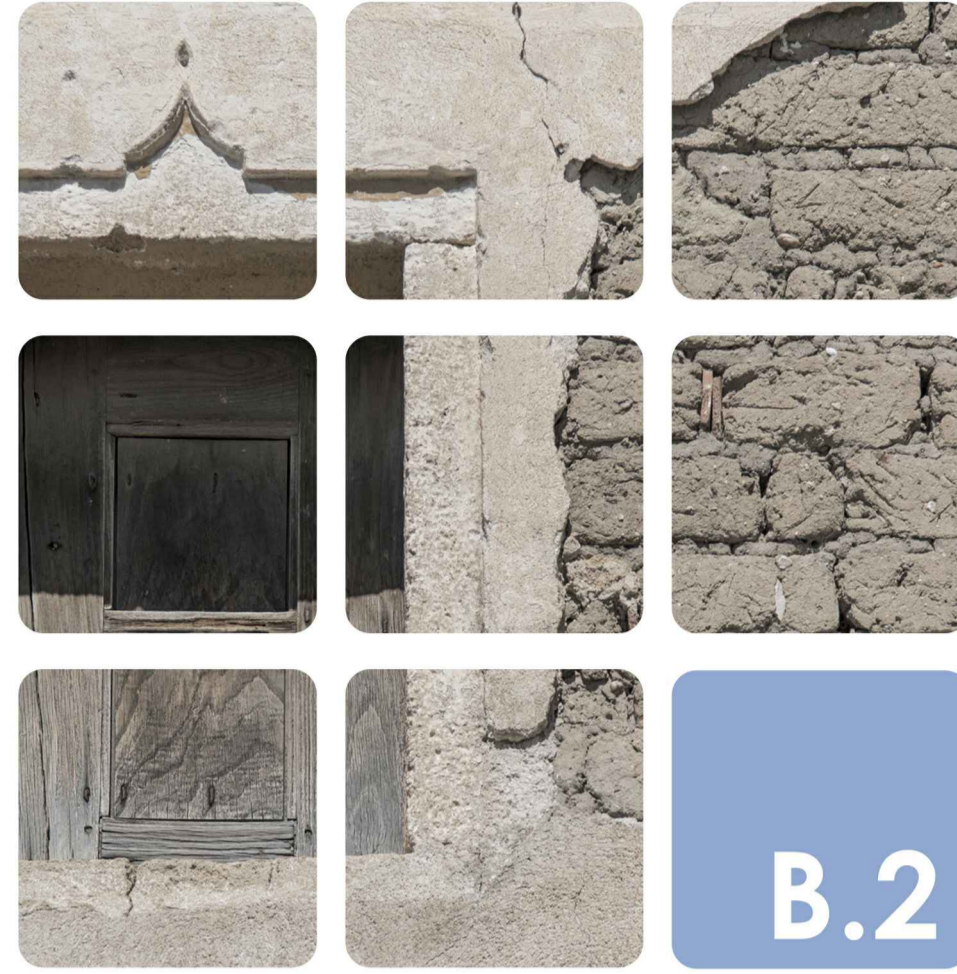

B.2

Planimetrie stralcio PUC - Silì - Donigala Nuraxinieddu - Massama

Sindaco | Andrea Lutz
Assessore all'Urbanistica | Dora Soru
Dirigente - RUP | Giuseppe Pinna

Progettista
Maura M. G. C. Falchi

Gruppo di lavoro
Silvia M. R. Oppo | Recupero e caratteri stilistici
Raimondo Zucca | Storia degli insediamenti
Anastasia Nemaeva | Ricognizione e cartografia
Filippo Contini | Sistema informativo territoriale
Francesco Cherchi | Elaborazione grafica

Maggio 2020	Aggiornamento	Revisione
	Settembre 2020	

Comune di Oristano
Settore Sviluppo del Territorio

SILÌ Scala 1:2000

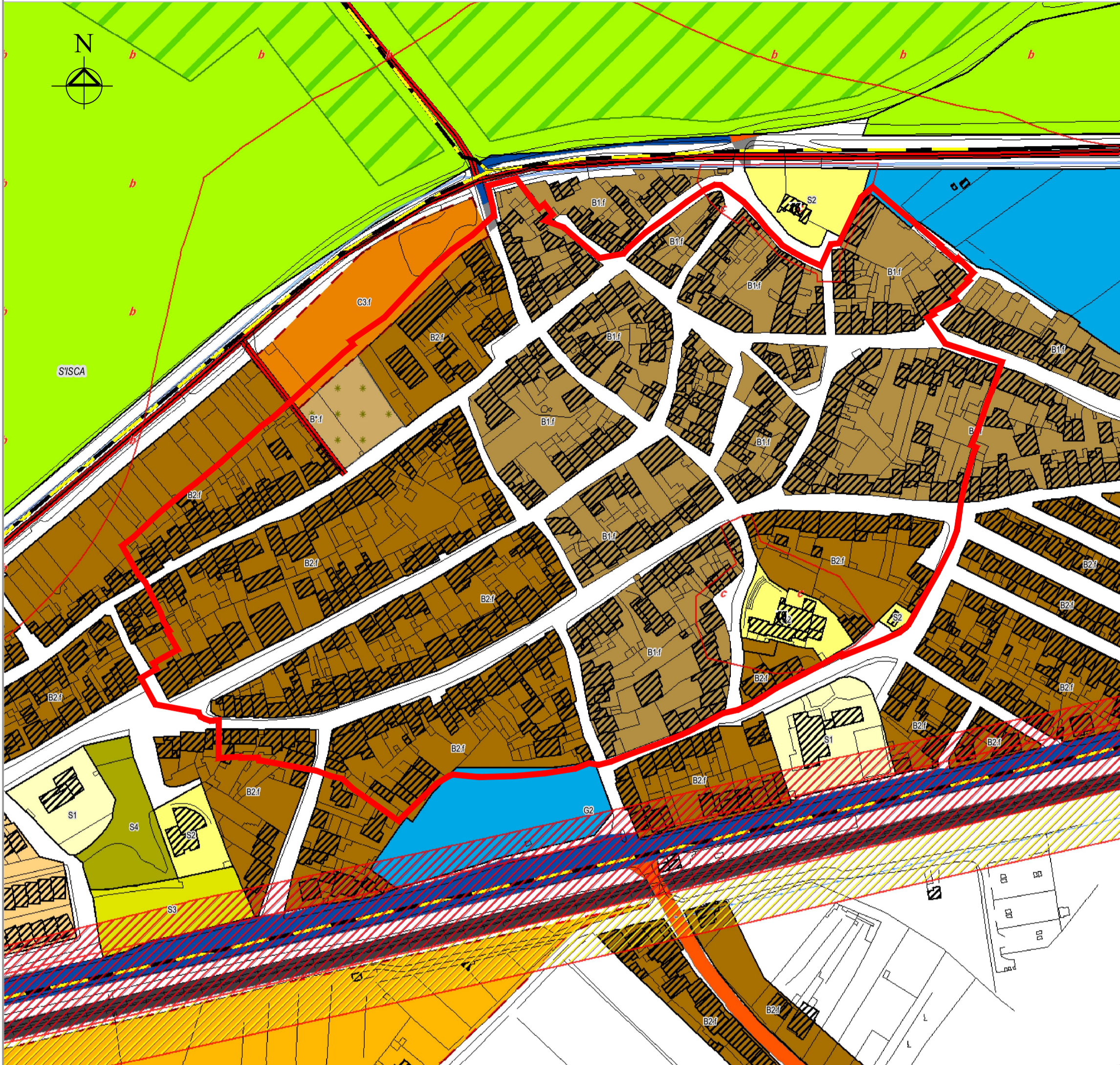

DONIGALA Scala 1:2000

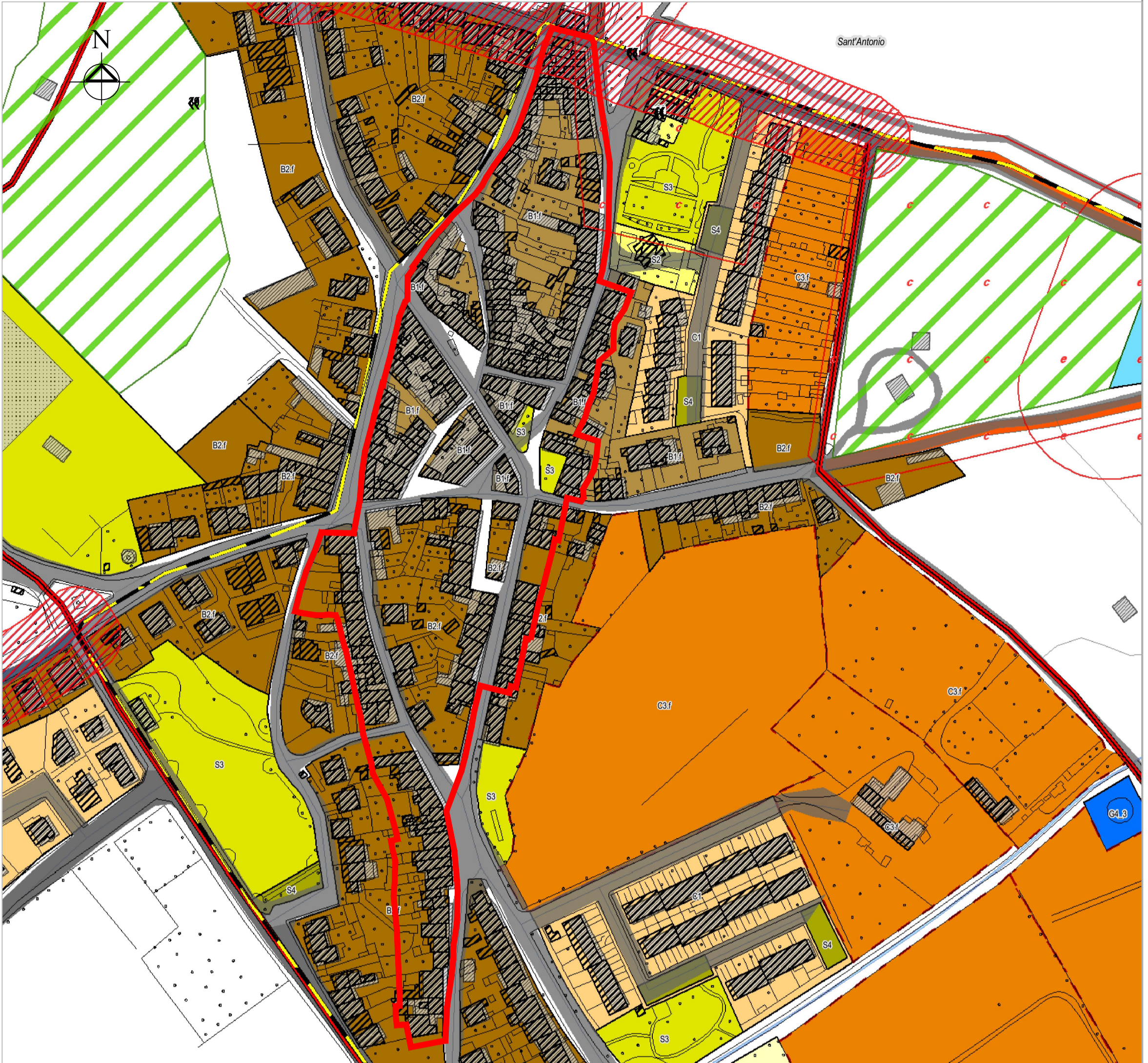

NURAXINIEDDU Scala 1:2000

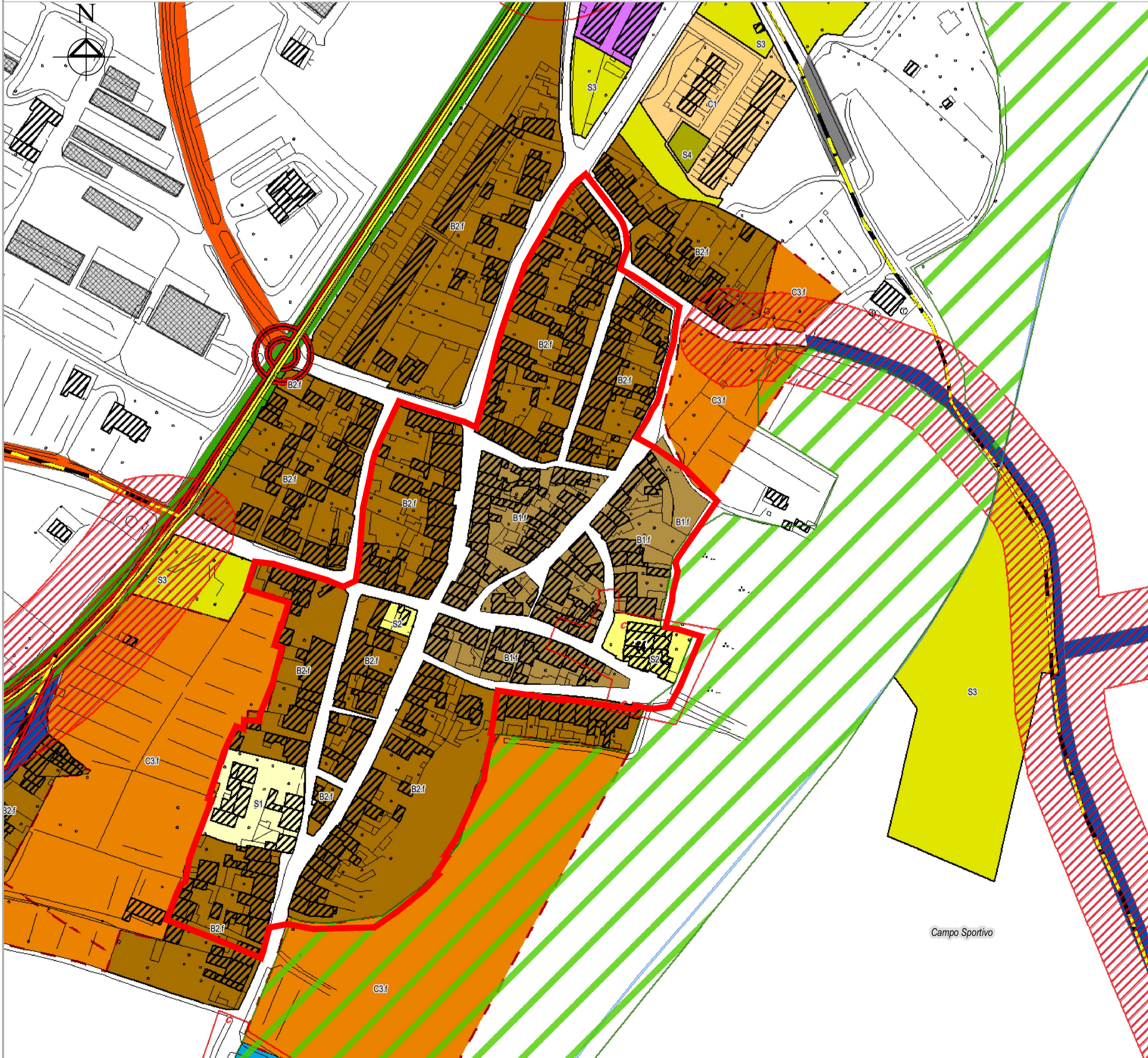

MASSAMA Scala 1:2000



— Perimetro Centro Matrice

ZONIZZAZIONE URBANISTICA

A	D5
B*	F1
B1	F3
B2	F4
B3	G1
BR	G2
BR-BC	G3
BV	G4
C1	H1
C2	H2
C3	H3
D1	S2
D2	S3
D3	S4

AREE DI RISPETTO

a	Archeologico
b	Ambientale
c	Architettonico
d	Identitario
e	Cimiteriale
f	Ferroviaro
s	Stradale
Equus	Equus
Parco	Parco

VIABILITA' DI PROGETTO

—	Pista Ciclabile esistente / in progetto
—	Pista Ciclabile proposta
—	Circovallazione
—	Ripristino linea ferroviaria
—	Sovrappasso/Sottopasso
—	Viabilità di servizio: Aeroporto Centro Intermediale

Zona	Sottozona	Descrizione
A	A	Centro Storico di Prima Formazione
A1	A1	Elementi di Prima e Antica Formazione (Frazioni)
B	B*	Nuova Area di Completamento Residenziale
B	B*F	Nuova Area di Completamento Residenziale - Edilizia residenziale pubblica
B	B*arp	Nuova Area di Completamento Residenziale - Edilizia residenziale pubblica
B1	B1	Prima Cintura
B1	B1.F	Completamento residenziale ambito urbano di antica formazione (Frazioni)
B2	B2	Vecchia Periferia
B2	B2.F	Completamento Residenziale (Frazioni)
B3	B3	Nuova Periferia
B3	B3.b	Completamento Residenziale (Borgate)
B3	BC	Borghe identitari limitrofi il Centro Storico
BR	BR	Integrazione Residenziale
BR	BR	Borghe di antica formazione
BV	BV	Area di pregio ambientale e/o naturalistica
C1	C1	Espansioni Pianificate Realizzate o da Completare
C2	C2c	Espansioni Prive di Pianificazione Attuale e da assegnare a Piani di completamento
C2	C2u	Area da assegnare a Piani di Riqualificazione Urbanistica
C3	C3	Nuove Espansioni
C3	C3g	Nuove Espansioni Polifunzionali
C3	C3pzt	Nuove Espansioni - Piani di Zona
D1	D1	Grandi Aree Industriali
D1	D1a	Grandi Aree Industriali - Verde Altrazzeato
D	D	Piccoli Insediamenti Produttivi Artigianali, Commerciali, Industriali
D2*	D2*	Piccoli Insediamenti Produttivi con Integrazione e Riqualificazione Residenziale
D3	D3	Grandi Centri Commerciali
D5	D5	Area Estrattiva di Seconda Categoria - Cave
F1	F1	Insediamento Turistico Pianificato
F3	F3	Area Turistica - Campings
F4	F4	Nuove Aree Turistiche
G1_1	G1_1	Attrezzature di Servizio
G1_2	G1_2	Cimiteri
G1_3	G1_3	Attrezzature di Servizio Consorzio Industriale
G2	G2	Parchi, Strutture per lo Sport e il Tempo Libero
G3	G3	Area Militari
G4	G4	Infrastruttura a Livello di Area Vasta
H1	H1	Zona Archeologica
H2	H2	Zona di Pregio Paisaggistico
H3	H3	Zona Salvaguardia Ambientale (PAI) - Parco Urbano del Tiro
H3G2	H3G2	Zona Salvaguardia Ambientale (PAI) - Parco Urbano del Tiro
S1	S1	Area per l'Altrazzeato
S2	S2	Area per Altrazzeato di Interesse Comune
S3	S3	Area per Spazi Pubblici Altrazzeati a Parco e per il Gioco e lo Sport
S4	S4	Area per Parcheggi Pubblici

Intervento	Coord. G. Base	Stato Esistente	IGP/PAI	Coord. G. Base	Stato Esistente
1. Ponte	000014	Sp. Beni Archeologici	50. Nuova Riforma	000011	
2. Via Roma	000015	Sp. Beni Archeologici	51. Nuova Riforma	000012	
3. Via Principe	000016	Sp. Beni Archeologici	52. Nuova Riforma	000013	
4. Corso Vittorio Veneto	000017	Sp. Beni Archeologici	53. Nuova Riforma	000014	
5. Via Cavour	000018	Sp. Beni Archeologici	54. Nuova Riforma	000015	
6. Via Garibaldi	000019	Sp. Beni Archeologici	55. Nuova Riforma	000016	
7. Via Mazzini	000020	Sp. Beni Archeologici	56. Nuova Riforma	000017	
8. Via Matteotti	000021	Sp. Beni Archeologici	57. Nuova Riforma	000018	
9. Via Spadolini	000022	Sp. Beni Archeologici	58. Nuova Riforma	000019	
10. Via De Gasperi	000023	Sp. Beni Archeologici	59. Nuova Riforma	000020	
11. Via Kennedy	000024	Sp. Beni Archeologici	60. Nuova Riforma	000021	
12. Via Calvi	000025	Sp. Beni Archeologici	61. Nuova Riforma	000022	
13. Via Cini	000026	Sp. Beni Archeologici	62. Nuova Riforma	000023	
14. Via De Benedetti	000027	Sp. Beni Archeologici	63. Nuova Riforma	000024	
15. Via De Michelis	000028	Sp. Beni Archeologici	64. Nuova Riforma	000025	
16. Via De Michelis	000029	Sp. Beni Archeologici	65. Nuova Riforma	000026	
17. Via De Michelis	000030	Sp. Beni Archeologici	66. Nuova Riforma	000027	
18. Via De Michelis	000031	Sp. Beni Archeologici	67. Nuova Riforma	000028	
19. Via De Michelis	000032	Sp. Beni Archeologici	68. Nuova Riforma	000029	
20. Via De Michelis	000033	Sp. Beni Archeologici	69. Nuova Riforma	000030	
21. Via De Michelis	000034	Sp. Beni Archeologici	70. Nuova Riforma	000031	
22. Via De Michelis	000035	Sp. Beni Archeologici	71. Nuova Riforma	000032	
23. Via De Michelis	000036	Sp. Beni Archeologici	72. Nuova Riforma	000033	
24. Via De Michelis	000037	Sp. Beni Archeologici	73. Nuova Riforma	000034	
25. Via De Michelis	000038	Sp. Beni Archeologici	74. Nuova Riforma	000035	
26. Via De Michelis	000039	Sp. Beni Archeologici	75. Nuova Riforma	000036	
27. Via De Michelis	000040	Sp. Beni Archeologici	76. Nuova Riforma	000037	
28. Via De Michelis	000041	Sp. Beni Archeologici	77. Nuova Riforma	000038	
29. Via De Michelis	000042	Sp. Beni Archeologici	78. Nuova Riforma	000039	
30. Via De Michelis	000043	Sp. Beni Archeologici	79. Nuova Riforma	000040	
31. Via De Michelis	000044	Sp. Beni Archeologici	80. Nuova Riforma	000041	
32. Via De Michelis	000045	Sp. Beni Archeologici	81. Nuova Riforma	000042	
33. Via De Michelis	000046	Sp. Beni Archeologici	82. Nuova Riforma	000043	
34. Via De Michelis	000047	Sp. Beni Archeologici	83. Nuova Riforma	000044	
35. Via De Michelis	000048	Sp. Beni Archeologici	84. Nuova Riforma	000045	
36. Via De Michelis	000049	Sp. Beni Archeologici	85. Nuova Riforma	000046	
37. Via De Michelis	000050	Sp. Beni Archeologici	86. Nuova Riforma	000047	
38. Via De Michelis	000051	Sp. Beni Archeologici	87. Nuova Riforma	000048	
39. Via De Michelis	000052	Sp. Beni Archeologici	88. Nuova Riforma	000049	
40. Via De Michelis	000053	Sp. Beni Archeologici	89. Nuova Riforma	000050	
41. Via De Michelis	000054	Sp. Beni Archeologici	90. Nuova Riforma	000051	
42. Via De Michelis	000055	Sp. Beni Archeologici	91. Nuova Riforma	000052	
43. Via De Michelis	000056	Sp. Beni Archeologici	92. Nuova Riforma	000053	
44. Via De Michelis	000057	Sp. Beni Archeologici	93. Nuova Riforma	000054	
45. Via De Michelis	000058	Sp. Beni Archeologici	94. Nuova Riforma	000055	
46. Via De Michelis	000059	Sp. Beni Archeologici	95. Nuova Riforma	000056	
47. Via De Michelis	000060	Sp. Beni Archeologici	96. Nuova Riforma	000057	
48. Via De Michelis	000061	Sp. Beni Archeologici	97. Nuova Riforma	000058	
49. Via De Michelis	000062	Sp. Beni Archeologici	98. Nuova Riforma	000059	
50. Via De Michelis	000063	Sp. Beni Archeologici	99. Nuova Riforma	000060	
51. Via De Michelis	000064	Sp. Beni Archeologici	100. Nuova Riforma	000061	