

# STRALCIO DEL P.P.R., Foglio 529 Sez. III.

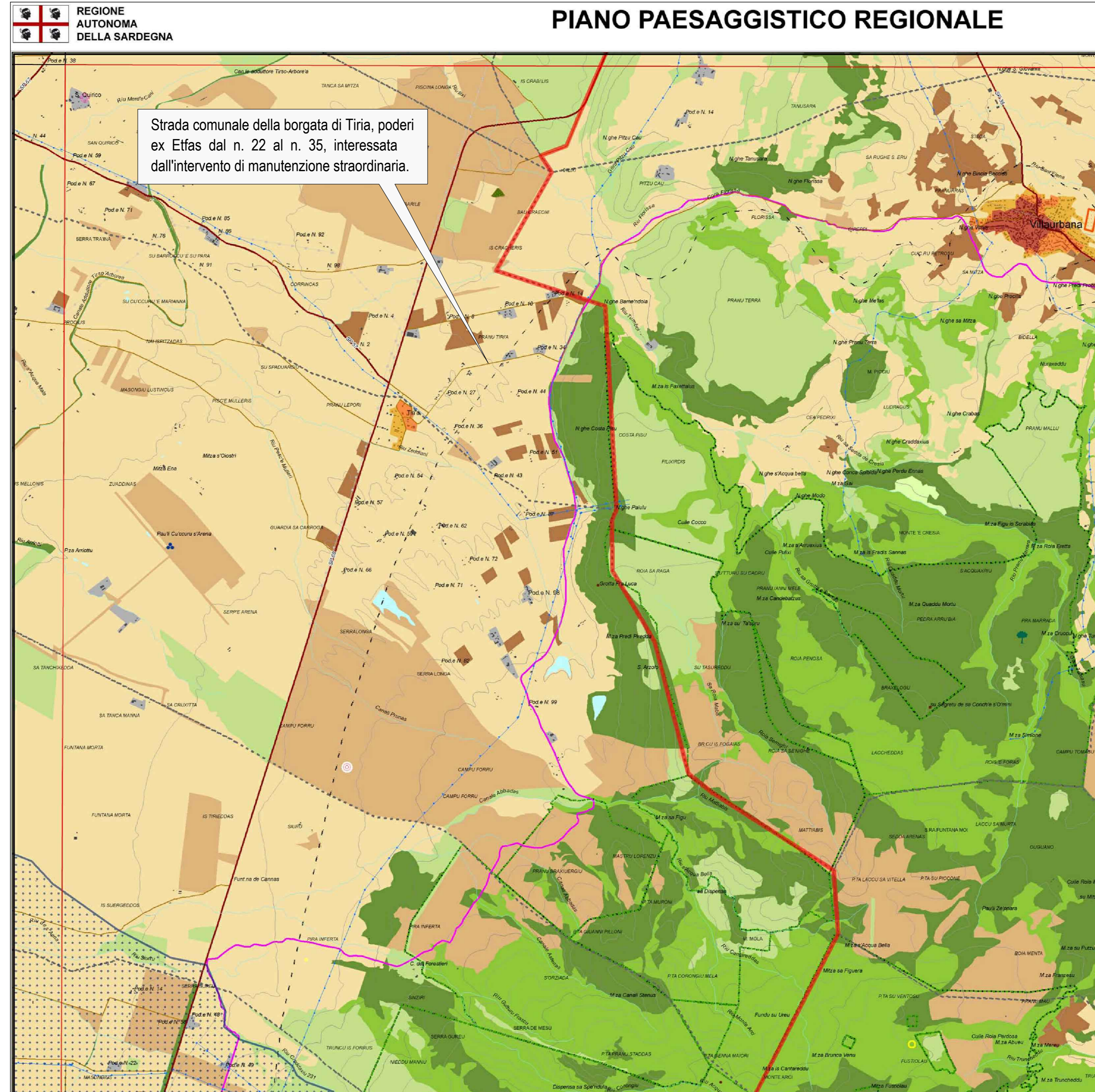

REGIONE AUTONOMA DELLA SARDEGNA



COMUNE DI ORISTANO  
Provincia di Oristano

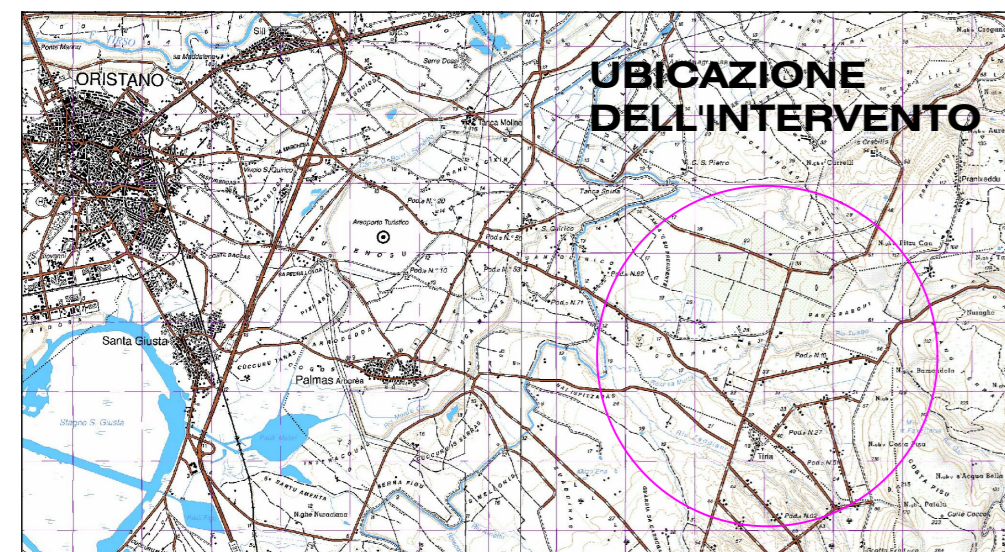

PROGETTO DI FATTIBILITA' TECNICA ED ECONOMICA

Manutenzione straordinaria della strada comunale della borgata di Tiria (OR), poderi ex Etfas dal n. 22 al n. 35.

STRALCIO DEL P.P.R.

All. B / 2

n° prog.

Scala 1 : 25 000

Data

Data appr.

Il progettista  
Dott. Ing. Roberto Sanna

V. il Resp. del procedimento

ASSETTO AMBIENTALE					
BENI PAESAGGISTICI e COMPONENTI DI PAESAGGIO	CATEGORIE	ELEMENTI COSTITUTIVI	Riferimenti Normativi PPR	Voce legenda PPR	Simbolo legenda della cartografia del PPR
BENI PAESAGGISTICI AMBIENTALI (ex art.142 D.Lgs. n.42/2004)	I territori coperti da foreste e da boschi, ancorchè percorsi o danneggiati dal fuoco e quelli sottoposti a vincolo di rimboscimento, come definiti dall'articolo 2, commi 2 e 6, del decr. Legislativo 18 maggio 2001, n.227	come definiti ai sensi dell'art.2, comma 6, del D. Lgs. n. 227/2001	Artt.8, 17, 18	Boschi e foreste (Art.2 comma 6 D.L. 227/01)	da individuarsi nei PUC
	I parchi e le riserve nazionali o regionali, nonché i territori di protezione esterna dei parchi	Come definiti ai sensi della legge 394/91	Artt.8, 17, 18	Parchi e aree protette nazionali L.q.n. 394/91	
	Le aree gravate da usi civici	Territori interessati da particolari forme di utilizzazione e gestione tutelate dall'Art. 142 del D.Lgs. n. 42/2004, modificato ed integrato dal D.Lgs. n. 157/2006	Artt. 17, 18, 46	Aree gravate da usi civici	da individuarsi nei PUC
	Vulcani	Territori interessati da affioramenti e depositi lavici, diffusi o localizzati, originali da progressi fenomeni di attività vulcanica	Artt.8, 17, 18	Vulcani	
COMPONENTI DI PAESAGGIO CON VALENZA AMBIENTALE DA CARTA USO DEL SUOLO 1:25000	Aree naturali e subnaturali	Aree che dipendono per il loro mantenimento esclusivamente dall'energia solare e sono ecologicamente in omestasi; autosufficienti grazie alla capacità di rigenerazione costante della flora nativa	Artt. 22, 23, 24	Vegetazione a macchia e in aree umide (Aree con vegetazione fra >5% e <40%; formazioni di ripa non arboree; macchia mediterranea; letti di torroni di ampiezza superiore ai 25m; pascoli ininteri; pascoli salmastri; pareti rocciose)	
	Aree seminaturali	Aree caratterizzate da utilizzazione agro-silvopastorale estensiva, con un minimo di apporto di energia suppletiva per garantire e mantenere il loro funzionamento	Artt. 26, 26, 27	Praterie (Prati stabili; area a pascolo naturale; cespuglieti e arbusteti; garighe; aree a ricostituzione naturale) Sugherete, castagneti da frutto	
	Aree ad utilizzazione agro-forestale	Aree con utilizzazioni agro-silvopastorali intensive, con apporto di fertilizzanti, pesticidi, acqua e comuni pratiche agrarie che le rendono dipendenti da energia suppletiva per il loro mantenimento e per ottenere le produzioni quantitative desiderate	Artt. 28, 29, 30	Culture specializzate e arboree (vigneti, frutteti, oliveti; colture temporanee associate; altri colture temporanee associate al vigneto; colture temporanee associate ad altre colture permanenti) Impianti boschivi artificiali (Boschi di conifere, picee, saliceti; esaltati; altri impianti arborei da legno; arbore-cultura con essenze forestali di conifere; aree a ricostituzione artificiale) Aree agroforestali, aree incolte (Seminativi in aree non irrigate; prati artificiali; seminativi semplici e colture orticole a pieno campo; risaie, vivai, colture in serra; sistemi collinari e particolari complessi; aree prevalentemente occupate da colture agrarie con presenza di spazi naturali importanti; aree agroforestali; aree incolte)	