Comune di Oristano

Provincia di Oristano

Interventi di mitigazione del rischio idrogeologico nel Comune di Oristano - Frazione di Silì

Progetto di fattibilità tecnico economica

Studio di compatibilità idraulica Bacino ed idrografia superficiale drenante l'area in studio

DATA:	Aggiornamento:	SCALA:	
Aprile 2020		*1:10.000*	*Allegato G.1*
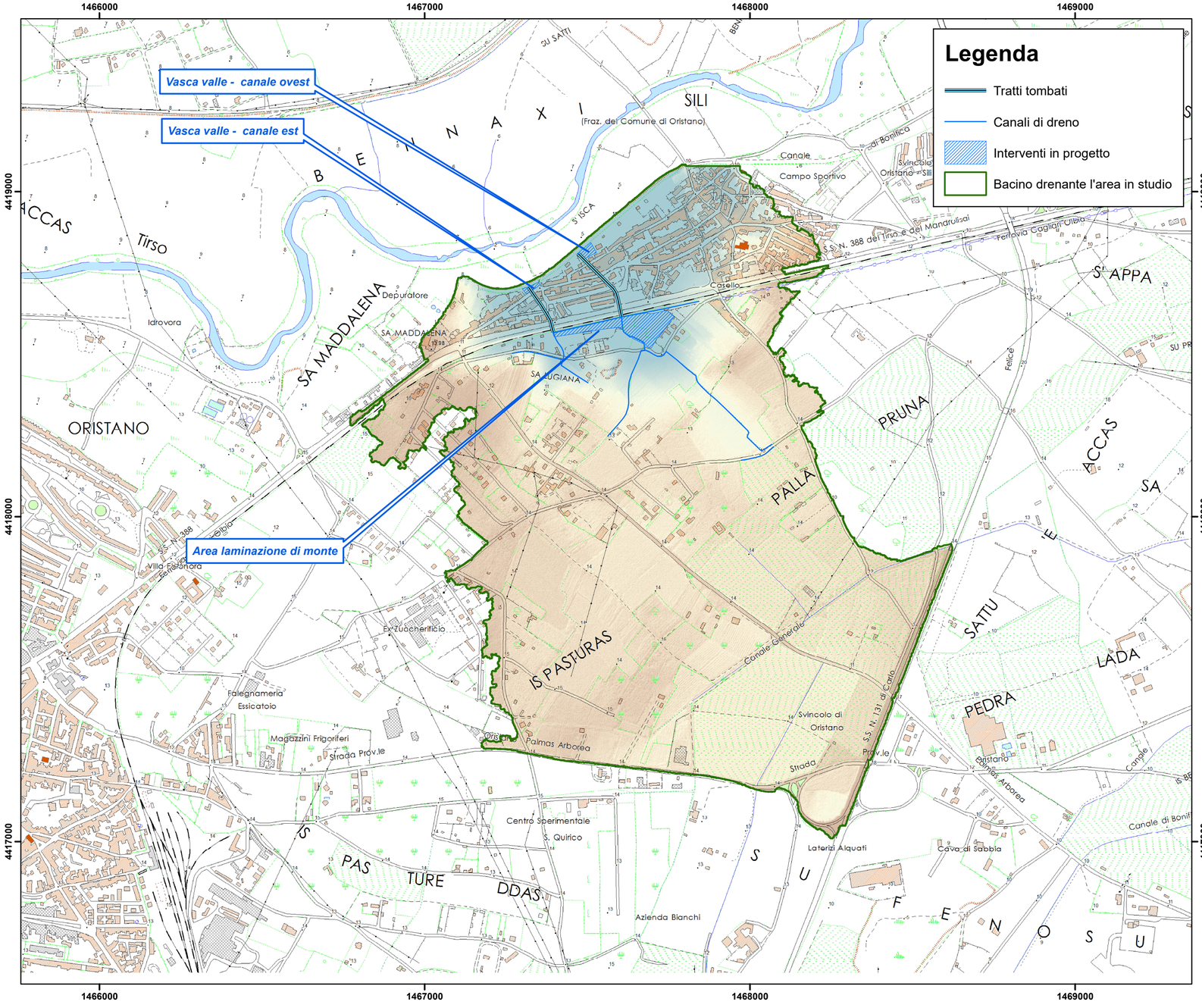
Il Sindaco *Dott. Ing. Andrea Lutzu*	*I tecnici incaricati* *Dott. Ing. Fabrizio Staffa*
Il Dirigente del Settore Lavori pubblici e manutenzioni *Dott. Ing. Roberto Sanna*	*Dott. Geol. Fausto Pani*
	Collaboratori *Dott. Ing. Martina Secci* *Dott. Ing. Fabrizio Boi*