

Comune di Oristano
Comuni de Aristanis



Settore Programmazione, Gestione delle Risorse e Servizi culturali
Ufficio Patrimonio e Demanio

**Istanza di annullamento ex art. 5 comma 3 secondo
periodo L.R. 12/1994 dell'accertamento dell'uso civico
di cui al Decreto Commissariale n. 219/1938
Aree SILI' F. 2 mapp. 246-257 e F.4 mapp. 15-16-19**

TAVOLA

4

**COPIA DEI FRAZIONAMENTI
CATASTALI**

Data	L'Amministrazione	Argea

Allegato alla Delib. C.C. n. _____ del _____

J

Campione nota di voltura

Mod. spec. per tipo di frazionamento

PROVINCIA DI CAGLIARI

Ufficio di Conservazione del nuovo Catasto di *Cagliari*

Comune di *Sili*

ESTRATTO N. (1) della mappa e degli atti del nuovo catasto rilasciato
al Signor

AVVERTENZA: Il presente estratto e l'unito lucido sono rilasciati *gratuitamente* e debbono servire soltanto per tipo di frazionamento (§ 27 Istruz. XIII^o). Debbono quindi contenere le sole particelle da frazionarsi.

Nota di voltura N. *4/1945*

..... li 193..... XI

IL PERITO CATASTALE

Riconosciuta regolare la ripartizione della superficie e della rendita.

Registro Mod. 8 N. *333*
Registro Mod. 12 N. *1*

Cagliari li *I agosto* 193*6*..... XIV

IL PERITO CATASTALE
IL CAPO SEZIONE

p. G. Meani

Controllato il tipo sul terreno e riconosciuto regolare.

(oppure) » » » » e riscontrato errato; corretta la mappa ed i registri catastali.

..... li 193..... XI

IL PERITO CATASTALE



Estratto partirario Num.	DITTA	MAPPA				SUPERFICIE			RENDITA imponibile	
		Sez.	Foglio	Parti- cella	Subal- terno	Ettare	Are	mq.	Lire	Cent.
98	Comune di Cristano		2	246		1	15	15	40	30
	Dimostrazione del frazionamento									
98	Comune di Cristano		2	246	a		90	40	31	64
	Demanio dello Stato proprietario				b		5	15	1	80
98	Comune di Cristano				c		19	60	6	86
	Corna l'intero					1	15	15	40	30
98	Comune di Cristano		2	161			11	20	2	58
	Dimostrazione del frazionamento									
98	Comune di Cristano		2	161	a		10	25	2	36
	Demanio dello Stato proprietario				b		0	95	0	22
	Corna l'intero						11	20	2	58
98	Comune di Cristano		2	257		1	14	70	26	38
	Dimostrazione del frazionamento									
98	Comune di Cristano		2	257	a	1	08	55	24	97
	Demanio dello Stato proprietario				b		6	15	1	41
	Corna l'intero					1	14	70	26	38

Estratto partitativo Num.	DITTA	MAPPA				SUPERFICIE			RENDITA imponibile	
		Sez.	Foglio	Parti- cella	Subat- terno	Ettare	Are	mq.	Lire	Cent.
98	Comune di Cristano		4	15			48	25	17	37
Dimostrazione del frazionamento										
98	Comune di Cristano		4	15	a		39	25	14	13
	Demanio dello Stato proprietario				b		4	25	1	53
98	Comune di Cristano				c		4	75	1	71
	Corna l'intero						48	25	17	37
98	Comune di Cristano		4	16			35	75	8	22
Dimostrazione del frazionamento										
98	Comune di Cristano		4	16	a		35	00	8	05
	Demanio dello Stato proprietario				b		0	75	0	17
	Corna l'intero						35	75	8	22
140	Dessi Pau Tomaso e Maria-Vincenza int. Porcu f. e s. fu Salvatore		4	18			40	05	9	21
Dimostrazione del frazionamento										
140	Dessi Pau Tomaso e Maria-Vincenza int. Porcu f. e s. fu Salvatore		4	18	a		38	90	8	95
	Demanio dello Stato proprietario				b		1	15	0	26
	Corna l'intero						40	05	9	21

Estratto partitario Num.	DITTA	MAPPA				SUPERFICIE			RENDITA imponibile	
		Sez.	Foglio	Parti- cella	Subal- terno	Ettare	Are	mq.	Lire	Cent.
238	Pani Desiderata Pafae la fu Giuseppe mt. banu		4	19		1	54	95	35	64
Dimostrazione del frazionamento										
238	Pani Desiderata Pafae la fu Giuseppe mt. banu		4	19	a	1	47	80	33	99
	Demanio dello Stato proprietario				b	-	-	45	0	10
	Demanio dello Stato proprietario				c		6	70	1	55
	Corna l'intero					1	54	95	35	64
331	Scintu Perra Antonio, Maria Giuseppa, Cal- vatore e Giuseppe f. e s. fu Giovanni		12	8		24	10	30	313	34
Dimostrazione del frazionamento										
331	Scintu Perra Antonio, Maria Giuseppa, Cal- vatore e Giuseppe f. e s. fu Giovanni		12	8	a	21	84	90	284	04
	Demanio dello Stato proprietario				b		18	70	2	43
331	Scintu Perra Antonio, Maria Giuseppa, Cal- vatore e Giuseppe f. e s. fu Giovanni				c	2	03	20	26	42
	Demanio dello Stato proprietario				d		3	50	0	45
	Corna l'intero					24	10	30	313	34

Estratto partitario Num.	DITTA	MAPPA				SUPERFICIE			RENDITA imponibile	
		Sez.	Foglio	Parti- cella	Subal- terno	Ettare	Are	mq.	Lire	Cent.
385 398	Istituto Carlo per la Benefica Inte- grale		12	4a		82	08	45	1067	10
	Dimostrazione del frazionamento									
385	Istituto Carlo per la Benefica Inte- grale		12	4a	a	81	42	85	1058	57
	Demanio dello Stato proprietario				f		43	50		566
	Demanio dello Stato proprietario				g		22	10		287
	Torna l'intero					82	08	45	1067	10 ✓
487 390	Abi Mauro Maria fu Marco Marongiu Giuseppina fu Gabriele del Sai		11	22		11	79	40	153	32
	Dimostrazione del frazionamento									
	Marco Marongiu Giuseppina fu Ga- briele del Sai		11	22	a	10	99	70	142	96
	Abi Mauro Maria fu Gabriele Demanio dello Stato proprietario				b		21	65		281
	Marco Marongiu Giuseppina fu Ga- briele del Sai				c		58	05		755
	Abi Mauro Maria fu Gabriele					11	79	40	153	32 ✓

Estratto partitario Num.	DITTA	MAPPA				SUPERFICIE			RENDITA imponibile	
		Sez.	Foglio	Parti- cella	Subal- terno	Ettare	Are	mq.	Lire	Cent.

ANNOTAZIONI

.....
.....
.....
.....
.....
.....
.....
.....
.....
.....
.....
.....
.....
.....
.....
.....
.....
.....
.....
.....
.....
.....

Comune di Sili'

F.° 11
Scala 1:4000

F.° 12
Scala 1:4000

IL COMPILATORE

Estratto di mappa da servire ESCLUSIVAMENTE per TIPO DI
FRAZIONAMENTO alleg. al Mod. 51 N.° 4155 del 9.9.1961
Cagliari 23 SET. 1961

L'INGEGNERE CAPO ERARIALE

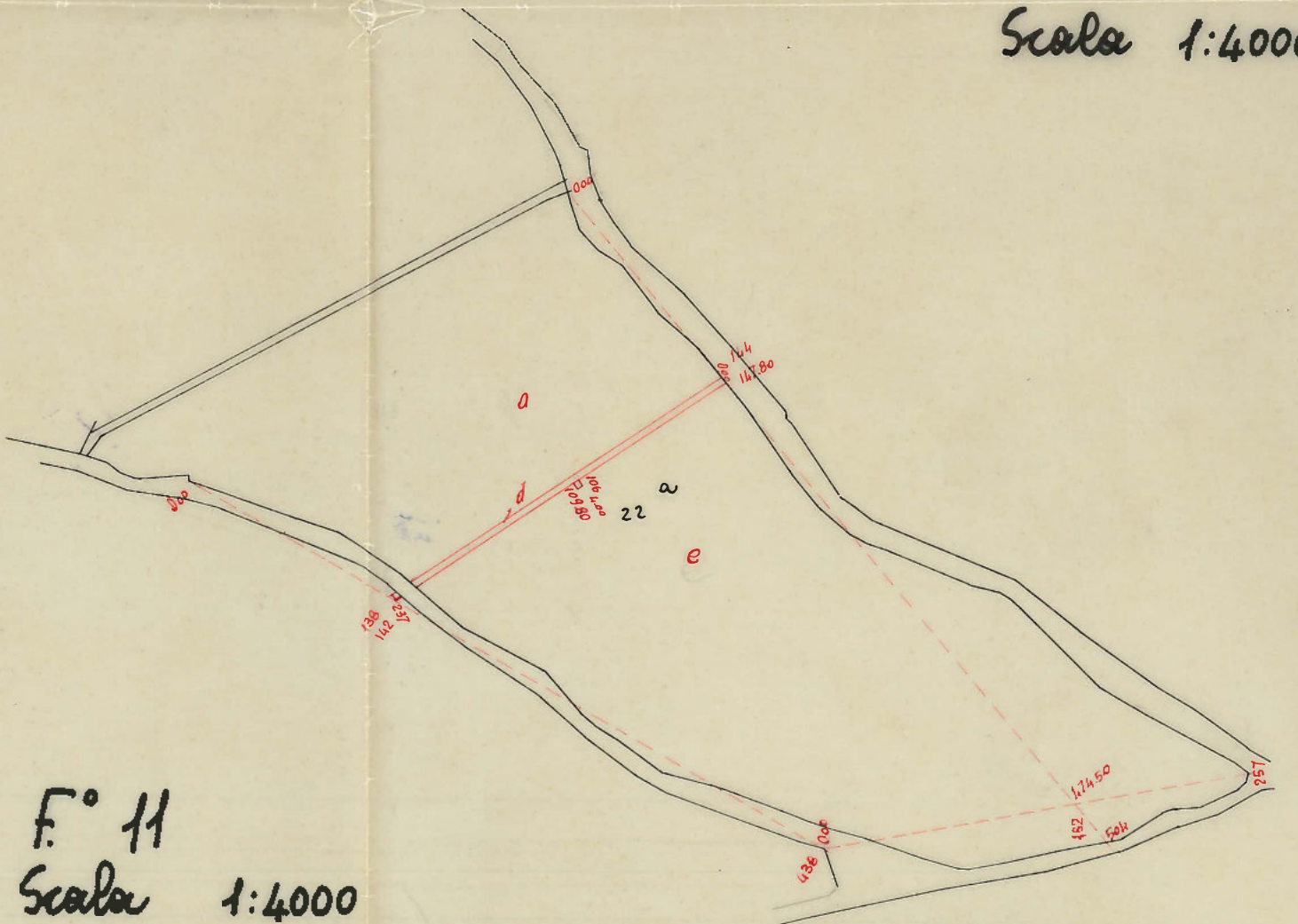

F.° 11
Scala 1:4000



UFFICIO TECNICO ERARIALE di

II SEZIONE

Comune di *Sili* Sez. Cens.

Ailegato a nota di volture N° dell'anno

Estratto di mappa esente da diritti che si rilascia esclusivamente a scopo di frazionamento a termini degli articoli 57 e 59 del Testo Unico delle leggi sul Nuovo Catasto Terreni (R. D. 8 ottobre 1931, n. 1572).

CAGLIARI 13 GEN. 1960

L'INGEGNERE CAPO ERARIALE *Carlo Cristofari*

PREZZO
di
VENDITA
L. 20



F.° 2 Scala 1:2000

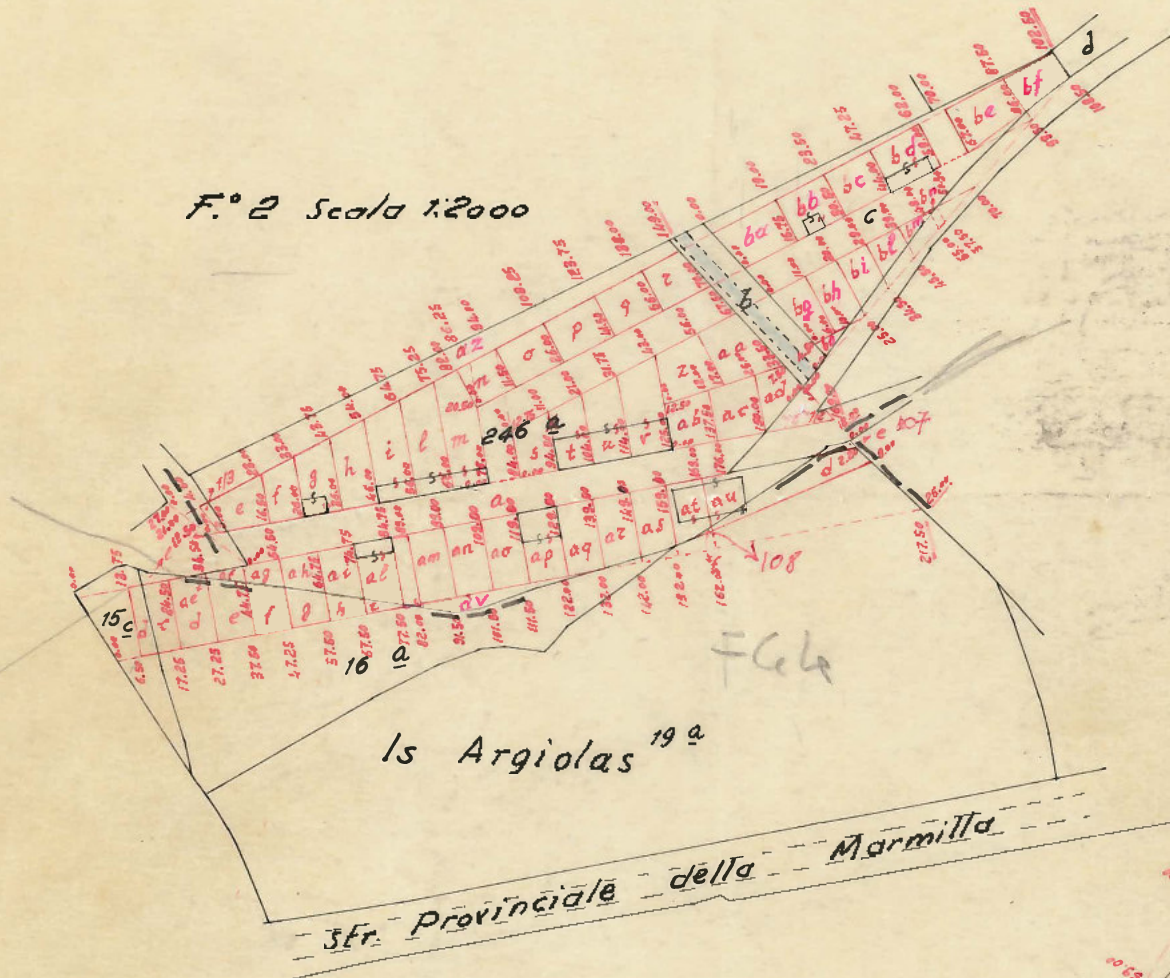

F.° 4 Scala 1:2000

In esecuzione dei Decreti di
Requisiti ai sensi della legge
19. 12. 1954 n. 228

F.° 2 All. A
Scala 1:1000

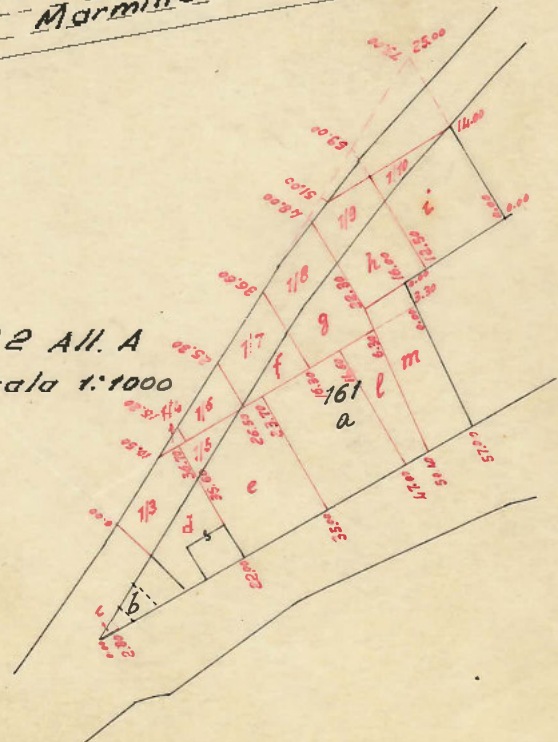

UFFICIO TECNICO ERARIALE
CAGLIARI
4 GEN 1960
76

PARTICELLE DA FRAZIONARE

SEZIONE	FOGLIO	NUMERO		TARIFFA		QUALITA	Classe	Simboli di deduzione	SUPERFICIE			REDDITO	
		Princ.	Sub.	Reddito dominicale	Reddito agrario				Ha.	a.	ca.	Dominicale	Agrario
	2	246	a	200	70	Pasc. cesp.	1		9340	186	80	5838	6538
	"	"	b	"	"	"	"		505	10	10	353	
	"	"	c	"	"	"	"		2535	50	70	1774	
	"	161	a	110	50	"	"	2	1075	11	83	538	
	"	"	b	"	"	"	"	2	045	0	49	022	
	"	Strade		-	-			-	938	84	-	-	-
	4	15	c			Seminativo	1		475	8	07	285	
	"	16	a	200	70	Pasc. cesp.	1		3500	33	50	1748	
	"	19	a			Vigneto	4		14780	739	00	36950	
	"	Strade		-	-			-	341	00	-	-	-

RISULTATO DEL FRAZIONAMENTO

FOGLIO	NUMERI		SUPERFICIE			REDDITO		DITTA DA INTESTARSI
	Provisori	Definitivi	Ha.	a.	ca.	Dominicale	Agrario	
	Princ.	Sub.						
2	246	a			2139	4278	1497	
	e				152	304	106	
	f				143	286	100	
	g				180	360	126	
	h				218	436	153	
	i				240	480	168	
	l				278	556	195	
	m				282	564	197	
	n				144	288	101	
	o				174	348	122	
	p				186	372	130	
	q				174	348	122	
	r				196	392	109	
	s				157	314	110	
	t				166	332	116	
	u				205	410	143	
	v				261	522	183	
	z				205	410	143	
	aa				221	442	155	
	ab				159	318	111	
	ac				192	384	134	
	ad				124	248	087	
	ae				3	006	002	
	af				27	054	019	
	ag				60	120	042	
	ah				95	190	066	
	ai				128	256	090	
	aj				163	326	114	
	am				190	380	133	
	an				190	380	133	

Il presente tipo è stato eseguito dal sottoscritto in base ai rilievi sul luogo.

Oristano li 23-12-1959

IL PERITO

Sino Delfino

scritto all'albo della Provincia di Cagliari

LE PARTI O I LORO DELEGATI

Riconosciuta regolare la ripartizione della superficie e dei redditi.

IL CAPO SEZIONE

Verificato in campagna e

IL TECNICO ERARIALE

IL V. INGEGNERE CAPO ERARIALE

RISULTATO DEL FRAZIONAMENTO

FOLIO	NUMERI				SUPERFICIE			REDDITO		DITTA DA INTESTARSI
	Provvisori		Definitivi		Ha.	a.	ca	Dominicale	Agrario	
	Princ.	Sub.	Princ.	Sub.						
		20				1 90		3 80	1 33	
		21				1 90		3 80	1 33	
		22				1 90		3 80	1 33	
		23				1 80		3 60	1 26	
		24				1 68		3 36	1 18	
		25				1 45		2 90	1 01	
		26				1 95		3 90	1 37	
		27				1 80		3 60	1 26	
		28				8 90		17 80	6 24	
						93 40		186 80	65 38	
2	246	c				9 07		18 14	6 35	
		ca				2 10		4 20	1 47	
		cb				1 80		3 60	1 26	
		cc				1 74		3 48	1 22	
		cd				1 85		3 70	1 30	
		ce				2 05		4 10	1 43	
		cf				1 30		2 60	0 91	
		cg				1 40		2 80	0 98	
		ch				1 49		2 98	1 04	
		ci				1 13		2 26	0 79	
		cl				82		1 64	0 57	
		cm				38		0 76	0 27	
		cn				2		0 04	0 01	
		co				20		0 40	0 14	
						25 35		50 70	17 74	
2	161	a				2 12		2 33	1 06	
		d				94		1 03	0 47	
		e				2 00		2 20	1 00	
		f				30		0 33	0 15	
		g				82		0 90	0 41	
		h				86		0 95	0 43	
		i				1 55		1 71	0 78	
		l				76		0 84	0 38	
		m				1 40		1 54	0 70	
						10 75		11 83	5 38	
2	161	b				43		0 47	0 21	
		c				2		0 02	0 01	
						45		0 49	0 22	
2	161	grad.				9 26 42				
		13 1917				73				
		14 1928				4				
		15 1929				25				
		16 1930				40				
		17 1931				68				
		18 1932				62				
		19 1933				52				

canon Giovanni

DITTA DA INTERVARI
DITTA DA INTERRSI

No.	Primo		Secondo		Ma.	a.	co.	Domicilio	Agrario
	Primo	Sub.	Primo	Sub.					
2	161	1/10	1934				25		
	246	1/2	1973				93		
	"	1/3	1974				28		
							9 30 84		
4	16	a	307				2	9	
		c	309				2	3	
		d	310				27	2	93
		e	311					9	8
		f	312						
		g	313				9	1	
		h	314						
		i	315				7	3	
		j	316					7	
							3	0	7 8
			305				3	6	2
		d	306					1	
							75	7	
19	a		340				1	7282	
	d		106				95	975	4
	e		107				18	9	5 5
	f		108				3	0	
							1 780	735	

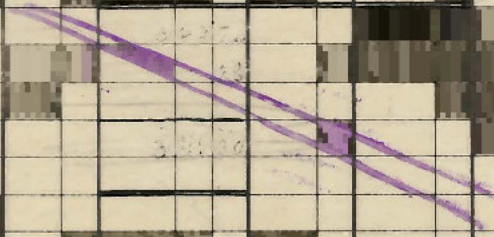

COMUNE DI ORISTANO

Visto per l'autenticazione della firma dicente

Sig. Sino Latta
Oristano, li 8-1-1960

d'Ordine del Sindaco
IL VICE SEGRETARIO

Mare

Siti F.° 4

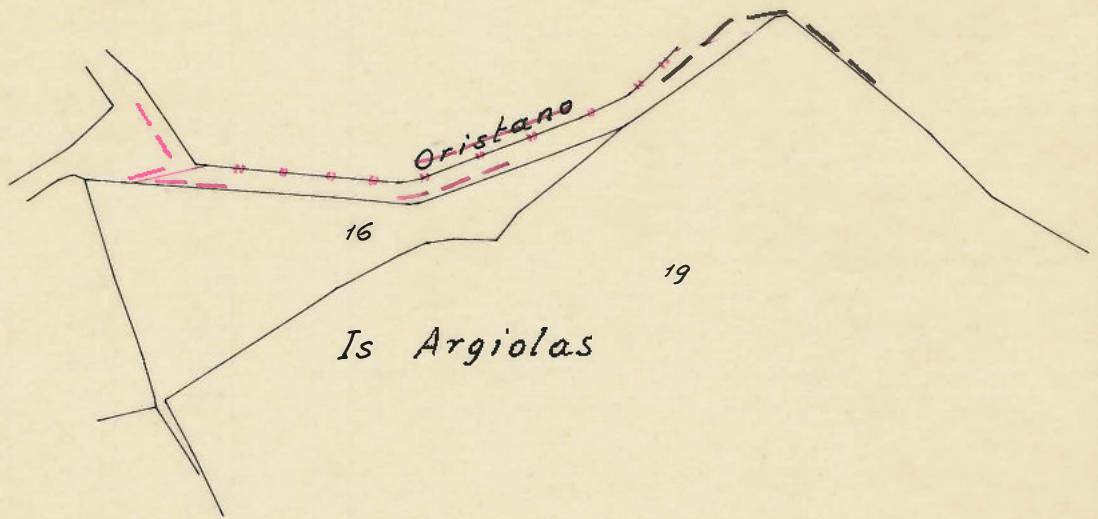

SE	FC	dominicale	agrario		del	ca.	Dominicale	Agrario
2	246 a	200	70	Pasc. cesp.	1	9340	18680	5838
"	" b	"	"	"	"	505	1010	353
"	" c	"	"	"	"	2535	5070	1774
"	161 a	110	50	"	2	1075	1183	538
"	" b	"	"	"	2	045	049	022
"	Strade	-	-		-	93884	-	-
4	15 c			Seminativo	1	475	807	285
"	16 a	200	70	Pasc. cesp.	1	3500	3850	1748
"	19 a			Vigneto	4	14780	73900	36950
"	Strade	-	-		-	34100	-	-

RISULTATO DEL FRAZIONAMENTO

FOGLIO	NUMERI		SUPERFICIE		REDDITO		DITTA DA INTESTARSI
	Provisori		Ha.	a. ca.	Dominicale	Agrario	
	Princ.	Sub.					
2	246 a	1169	1169	2139	4278	1497	
	b	1172		152	304	106	
	c	1173		143	286	100	
	d	1174		180	360	126	
	e	1175		218	436	153	
	f	1176		240	480	168	
	g	1177		278	556	195	
	h	1178		282	564	197	
	i	1179		144	288	101	
	j	1180		174	348	122	
	k	1181		186	372	130	
	l	1182		174	348	122	
	m	1183		156	312	109	
	n	1184		157	314	110	
	o	1185		166	332	116	
	p	1186		205	410	143	
	q	1187		261	522	183	
	r	1188		205	410	143	
	s	1190	1190	221	442	155	
	t	1191	1191	159	318	111	
u	1192	1192	192	384	134		
v	1193	1193	124	248	87		
w	1194	1194	3	006	022		
x	1195	1194	27	054	019		
y	1196	1195	60	120	042		
z	1197	1196	95	190	046		
aa	1198	1197	128	256	090		
ab	1199	1198	163	326	114		
ac	1200	1199	190	380	133		
ad	1201	1200	190	380	133		

VEDI ORIGINALE TIPO DI FRAZIONAMENTO AL
 DATO AL CONTRATTO N°845 DI REP., IN DATA
 2 MAGGIO 1960 REGISTRATO IN ORISTANO AL
 2380 IN DATA 19.V.1960

MARRAS ANGELO DI GIOVANNI

Il presente tipo è stato eseguito dal sottoscritto in base ai rilievi sul luogo.
 Oristano il 23-12-1959

Riconosciuta regolare la ripartizione della superficie e dei redditi.
 Cagliari il 13 Gennaio 1960

IL PERITO. *Sino Dufy*

iscritto all'albo della Provincia di Cagliari

IL CAPO SEZIONE *...*

IL TECNICO ERARIALE *...*

L'INGEGNERE CAPO ERARIALE *...*

Marras Angelo



NUMERI		SUPERFICIE		REDDITO		BITTA DA INTESTARSI
Provvisori	Definitivi	Ha.	a. ca	Dominicale	Asorio	
Princ. Sub.	Princ. Sub.					
206	1201	1201	1 90	3 80	1 33	
	1202	1202	1 90	3 80	1 33	
	1203	1203	1 90	3 80	1 33	
	1204	1204	1 80	3 60	1 26	
		1205	1 68	3 36	1 18	
		1206	1 45	2 90	1 01	
	1207	1207	1 95	3 90	1 37	
1441	1441	1708	1 80	3 60	1 26	
		1709	8 90	17 80	6 24	
			93 40	186 80	65 38	
246 c	1170		9 27	18 14	6 35	
	1210		2 10	4 20	1 47	
	1210	1211	1 80	3 60	1 26	
	1212		1 74	3 48	1 22	
	1213		1 85	3 70	1 30	
	1214		2 05	4 10	1 43	
	1215		1 30	2 60	0 91	
	1216		1 40	2 80	0 98	
	1217		1 49	2 98	1 04	
	1218		1 13	2 26	0 79	
	1219		82	1 64	0 57	
	1220		38	0 76	0 27	
	1221		2	0 04	0 01	
	1222		20	0 40	0 14	
			25 35	50 70	17 74	
2	161 a	1135	2 12	2 33	1 06	
	d	1137	94	1 03	0 47	
	e	1138	2 00	2 20	1 00	
	f	1139	30	0 33	0 15	
	g	1140	82	0 90	0 41	
	h	1141	86	0 95	0 43	
	i	1142	1 55	1 71	0 78	
	l	1143	76	0 84	0 38	
	m	1144	1 40	1 54	0 70	
			10 75	11 83	5 38	
2	161 b	1136	43	0 47	0 21	
	c	1137	2	0 02	0 01	
			45	0 49	0 22	
2	stada		9 26 42			
161	1/3	1145	73			
	1/4	1146	4			
	1/5	1147	25			
	1/6	1148	40			
	1/7	1149	68			
	1/8	1150	62			
	1/9	1151	52			

NUMERI				SUPERFICIE		REDDITO	
Provvisori		Definitivi		Ha.	a. ca.	Dominicale	Agrario
Princ.	Sub.	Princ.	Sub.				
161	1/10	1936				25	
246	1/10	1923				93	
"		1924				28	
				9	30	84	
<hr/>							
16	a			26	89	29	58
	c			1	22	1	34
	d			1	87	2	06
	e			1	68	1	79
	f			1	30	1	43
	g				95	1	05
	h				62	0	68
	i				27	0	30
	l				25	0	27
				35	00	38	50
<hr/>							
19	c			3	90	6	63
	d				85	1	44
				4	75	8	07
<hr/>							
19	a			1	45	64	728
	d				1	95	9
	e	107			18	0	90
	f	108			3	0	15
				1	47	80	739
						00	369
							50

DITTA DA INTESTARSI



Prof. S. S. S. S.
5. 1. 1924

[Handwritten signature]

IMPOSTA DI BOLLO
ASSOLTA IN MODO VIRTUALE
Autorizz. dell'Intendenza di Finanza
di Oristano N.° 4399/T del
14-12-1977.

2000
L'INCARICATO

Riservato agli Uffici
Allegato a:

Si approva il presente tipo
per la individuazione topo-
grafica delle particelle ori-
ginate dal frazionamento ed
ai fini della conservazione
del catasto.

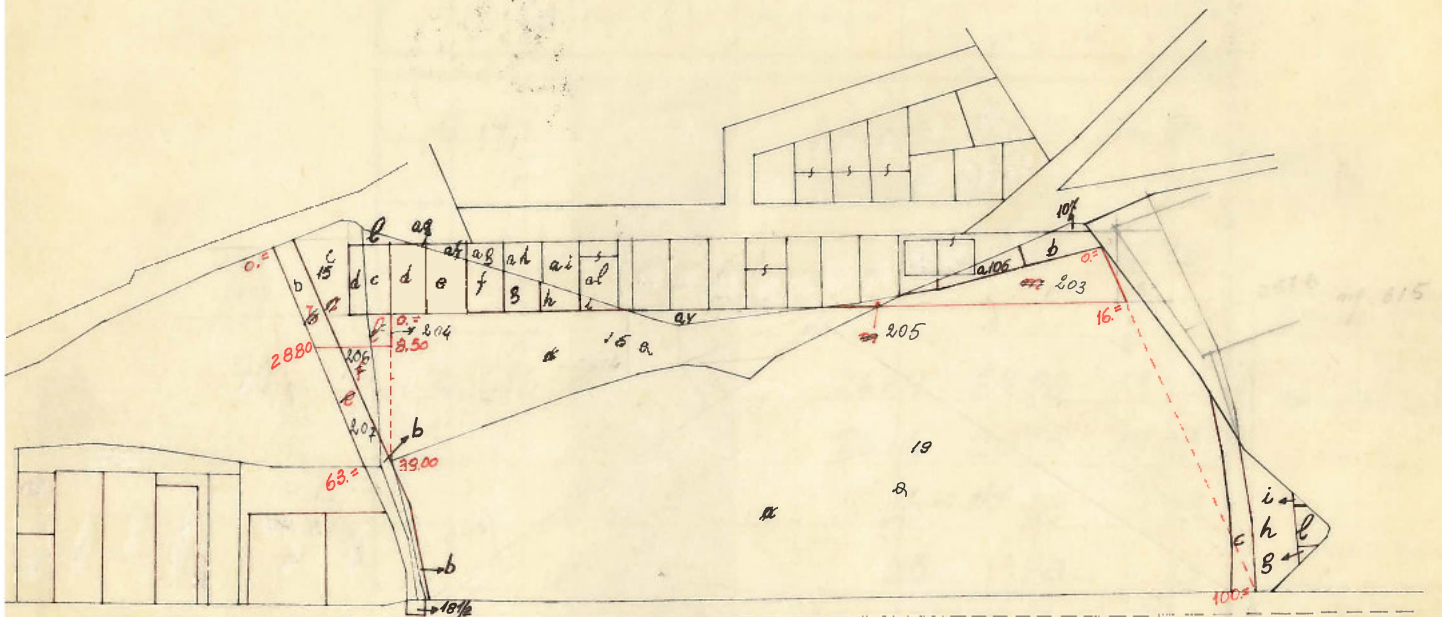

AUTENTICA

Reg. Mod. 8 N. 456/87
URGENTE
10050
2 APR. 1979
Il Compilatore

FOGLIO N. 4

SCALA 1:2000

orientamento

Dichiaro di aver redatto il presente tipo in base ai rilievi sul luogo
Descrizione dei punti di appoggio e delle nuove linee dividenti:

Picchetti in ferro mucati

(se necessario seguire negli spazi liberi o in fogli allegati)

IL PERITO Geom. Alfredo Mulas iscritto al N. 66
(cognome e nome in chiaro)

dell'Albo dei Geometri della Provincia di ORISTANO

Data 20/3/1979 Firma geom. Alfredo Mulas

Firma delle parti o loro delegati



UFFICIO TECNICO ERARIALE di ORISTANO

ESTRATTO DI MAPPA

Comune di SILI' Sez. Cens.

Prot. (Mod. 8) N. 7756/57 Riscosse L.

Si rilascia autentica il presente estratto autorizzandone l'uso per la redazione di tipo di frazionamento o tipo mappale.

data 6 GIU 1979 P. IL PRIMO DIRIGENTE REGG.



(Dott. Ing. IL DIRIGENTE)
L'INGEGNERE
(Dott. MARIZIO MARTINI)

La validità dell'estratto decade dopo SEI mesi dalla data del rilascio (autenticazione) o della convalida, ma può essere rinnovata in qualsiasi momento, sempreché non siano intervenute variazioni grafiche o censuarie.

CONFERMA DI VALIDITÀ

Prot. (Mod. 8) N. Riscosse L.

Si convalida il presente estratto.

data

IL DIRIGENTE

PARTICELLE RICHIESTE

Sezione	Foglio	Numero		Qualità	Classe	Simboli di deduzione	Tariffa		Superficie			Reddito			
		Princ.	Sub.				Reddito domenicale	Reddito agrario	ha	a	ca	Dominicale lire c	Agrario lire c		
	4	19	a	v. to					145	64		728	20	364	10
	4	16	a	P. 10					26	89		29	58	13	45
	4	15	c						390			663		234	
	4	15	b						425			722		255	

Per il mapp. 16a vedere atto rogito Carta segretario del Comune di Oristano il 7-3-1964 - Rogito in Oristano il 9-3-1964 el N° 2638 mod. I, vol. 255

Per il mapp. 15 ved. atto rogito Bulla segretario del Comune di Oristano in data 21-6-1960 - Rogito in Oristano il 18-10-1960 el. N. 822 - Mod. I - Vol. 226

APPROVAZIONE FRAZIONAMENTO

ESTREMI DELL'APPROVAZIONE
DATI DA RIPORTARE NEL DOCUMENTO TRASLATIVO

TIPO N. 1 ANNO 79

Si autorizza l'uso del presente tipo riconosciuto conforme alle norme vigenti restituito per decorrenza del termine di legge (*) entro SEI mesi dalla data sottoindicata.

La proroga della validità oltre tale scadenza deve essere richiesta all'Ufficio, limitatamente alle particelle derivate nel frattempo non variate.



L'INCARICATO

P. IL PRIMO DIRIGENTE REGG.
Dott. Ing. IL DIRIGENTE
L'INGEGNERE

data 6 GIU 1979 (Dott. MARIZIO MARTINI)

Prot. (Mod. 8) N. Riscosse L.

(*) In questo caso è data facoltà di richiedere entro i sei mesi l'esame del tipo senza ulteriore spesa: per detto esame l'Ufficio non è però soggetto a rispetto di termini.

Il tipo, sottoposto ad esame a richiesta oltre i termini, è riconosciuto conforme alle norme vigenti.

L'INCARICATO

IL DIRIGENTE

data

Prot. (Mod. 8) N.

Tributi versati con Prot. N.

CONFERMA DI VALIDITÀ'

Si riconosce la conformità alle norme vigenti. Si restituisce per decorrenza del termine di legge e pertanto si proroga per SEI mesi dalla data sottoindicata la validità dell'intero tipo / per le sole particelle derivate

L'INCARICATO

IL DIRIGENTE

data

Prot. (Mod. 8) N. Riscosse L.

VERIFICA DEL TIPO IN CAMPAGNA

IL TECNICO ERARIALE

IL DIRIGENTE

data



DIREZIONE GENERALE DEL CATASTO E DEI SERVIZI TECNICI ERARIALI
DIMOSTRAZIONE DI FRAZIONAMENTO

Comune di SILI'
Sez. Cens. di
(quando abbia catasto separato)

Il presente frazionamento deve essere preceduto nella sua frazione dai tipi prof. n.
Provincia di ORISTANO
La presente dimostrazione è riferita al tipo di frazionamento redatto sull'estratto di mappa N. dell'anno

N. PROTOCOLLO TIPO 1
DATA DI APPROVAZIONE h. 6.79

RISULTATO DEL FRAZIONAMENTO														
FOGLIO	NUMERO				SUPERFICIE CATASTALE	REDDITI CATASTALI				Formazione dei lotti				
	Provvisorio		Definitivo			Dominicale		Agrario						
	Princ.	Sub.	Princ.	Sub.		ha	a	ca	Lire		c.	Lire	c.	
1	2	3	4	5	6	7			8		9	10		
	4	19	a			1	45	84	7	28	20	3	64	10
			a 19	a		1	40	69	7	03	45	3	51	73
			PT 203			4	95		2	4	75	1	2	38
	4	16	a	30	f	2	6	89	2	9	58	1	3	45
			a 16	a		2	6	14	2	8	75	1	3	07
			PT 204			5	0		5	5		2	5	
			PT 205			2	5		2	8		1	3	
	4	15	c	30	5	3	9	0	6	6	3	2	3	4
			c 15	c		2	9	4	5	0	0	1	7	6
			PT 206			9	6		1	6	3	5	8	
	4	15	b			4	2	5	7	2	2	2	5	5
			b 15	b		2	0	7	3	5	2	1	2	4
			PT 207			2	1	8	3	7	0	1	3	1

16960K

Riservato agli Uffici
Particelle originarie
N°
Particelle derivate
(includere le originarie)
N°

IL PERITO
[Signature]

La presente dimostrazione segue/non segue sul retro

IL REVISORE DEL TIPO

p. IL PRIMO DIRIGENTE REG. 7.
(Dott. Ing. MAURO SAMI)
L'INGEGNERE
(Dott. MAURIZIO MARTIN)
[Signature]



RIMANE IN UFFICIO (archivio)

DIREZIONE GENERALE DEL CATASTO E DEI SERVIZI TECNICI ERARIALI
FRAZIONAMENTO



Comune di SILI'
Sez. Cens. di _____
(quando abbia catasto separato)

Il presente frazionamento deve essere proceduto nella sua trattazione dai tipi prot. n. _____

Provincia di ORISTANO
SET _____ del _____
(data della nota)

N. PROTOCOLLO TIPO 1
DATA DI APPROVAZIONE 4.5.79

La presente dimostrazione è riferita al tipo di frazionamento redatto sull'estratto di mappa N. _____ dell'anno _____

Progress. di frazionamento	Fine linea 2	Linea di programma	PARTITA			FOGLIO	PARTICELLA	sub.	PARTITA NUOVA (N)	SUPERFICIE CATASTALE			REDDITI CATASTALI				RISERVE				
			Chiave (P o PD)	NUMERO						ha	a	ca	Dominicale		Agrario		ISCRIZ.		ANNULLAMENTO		
													Lire	c.	Lire	c.	Chiave (R o RC)	Sigla	Chiave (RN o RR)	Sigla	Partite
1	2	3	4	5	6	7	8	9	10					11	12	13	14	15			
				P	o																
						4	19	a			14564	72820	36410								
							19	a			14069	70345	35173								
							203				495	2475	1238								
						4	16	a			2689	2958	1345								
							16	a			2614	2875	1307								
							204				50	55	25								
							205				23	28	13								
						4	15	c			390	663	234								
							15	c			294	500	176								
							206				96	163	58								
						4	15	b			425	722	255								
							15	b			207	352	124								
							207				218	370	131								

La presente dimostrazione segue/non segue sul retro

MESSAGGIO MECCANOGRAFICO

IL REVISORE MECC. _____

p. IL PRIMO DIRIGENTE REGG.
(Dott. Ing. MAURO SANI)
L'INGEGNERE CAPO ERARIALE
(Dott. MAURIZIO MARTINI)



Indo Hales

10/11

Riservato agli Uffici
Allegato a:

IMPOSTA DI BOLLO
ASSOLTA IN MODO CAUSALE
Aut. dell'Intendenza di Circolo di
Oristano N° 4399/T del 12-2-1977
L'INCARICATO

DEPOSITATO IN COMUNE, DI ORISTANO,
AI SENSI DELLA LEGGE N°47 DEL
28.02.1985.

IL CAPO SEZIONE EDIZIA

[Handwritten signature]

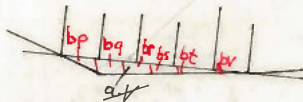

F.2 mapp. 246 ov

Si approva il presente tipo
per la *[illegible]* topogra-
fica *[illegible]* originale origi-
nato del *[illegible]* ed
ai fini della *[illegible]*
del catasto.

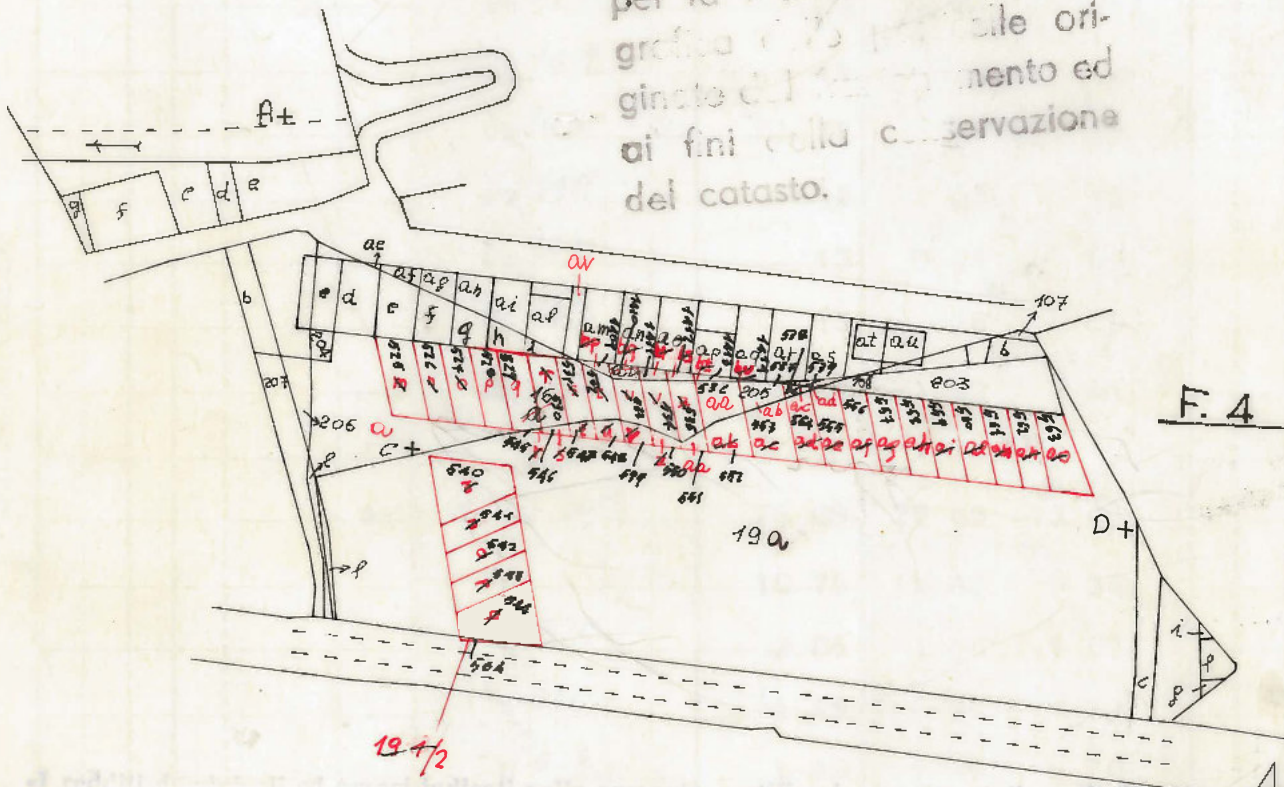

F. 4



OGGIO N. 2-4 SCALA 1:2000

Dichiaro di aver redatto il presente tipo in base ai rilievi sul luogo
Descrizione dei punti di appoggio e delle nuove linee dividenti:

Firma delle parti o loro delegati

(se necessario seguire negli spazi liberi o in fogli allegati)

L PERITO GEOM. DELUGAS VALPIERO Iscritto al N. 240
(cognome e nome in chiaro)

dell'Albo dei GEOMETRI della Provincia di ORISTANO
Data 25 NOV 1985 Firma Valpiero Delugas

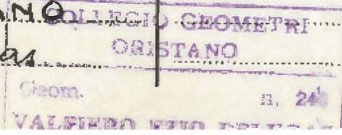

IPZS - OFFICINA C.V. ROMA



UFFICIO TECNICO ERARIALE di

ESTRATTO DI MAPPA

Comune di SILI Sez. Cens. 46305 Riscosse L. 9950

Si rilascia / autentica il presente estratto autorizzandone l'uso per la redazione di tipo di frazionamento o tipo mappale.

data 13 NOV 1986 IL DIRIGENTE

La validità dell'estratto decade dopo SEI mesi dalla data del rilascio (autenticazione) o della convalida, ma può essere rinnovata in qualsiasi momento, sempreché non siano intervenute variazioni grafiche o censuarie.

CONFERMA DI VALIDITÀ

Prot. (Mod. 8) N. Riscosse L.

Si convalida il presente estratto.

data IL DIRIGENTE

PARTICELLE RICHIESTE

Sezione	Foglio	Numero		Qualità	Classe	Simboli di deduzione	Tariffa		Superficie			Reddito			
		Princ.	Sub.				Reddito domenicale	Reddito agrario	ha	a	ca	Dominicale lire c	Agrario lire c		
4	16	a		Pasche					26	89		29	58	13	45
2	246	av		//					0	80		3	60	1	26
4	19	a		//					1	40	69	703	45	351	73

APPROVAZIONE FRAZIONAMENTO

ESTREMI DELL'APPROVAZIONE
DATI DA RIPORTARE NEL DOCUMENTO TRASLATIVO

TIPO N. 1 ANNO 87

Si autorizza l'uso del presente tipo **riconosciuto conforme alle norme vigenti** restituito per decorrenza del termine di legge (*) entro SEI mesi dalla data sottoindicata.

La proroga della validità oltre tale scadenza deve essere richiesta all'Ufficio, limitatamente alle particelle derivate nel frattempo non variate.

L'INCARICATO

13 GEN. 1987 IL DIRIGENTE

data IL DIRIGENTE

Prot. (Mod. 8) N. 4831 Riscosse L. 7000

(*) In questo caso è data facoltà di richiedere entro i sei mesi l'esame del tipo senza ulteriore spesa: per detto esame l'Ufficio non è però soggetto a rispetto di termini.

Il tipo, sottoposto ad esame a richiesta oltre i termini, è riconosciuto conforme alle norme vigenti.

L'INCARICATO

IL DIRIGENTE

data

Prot. (Mod. 8) N.

Tributi versati con Prot. N.

CONFERMA DI VALIDITÀ'

Si riconosce la conformità alle norme vigenti. Si restituisce per decorrenza del termine di legge e pertanto si proroga per SEI mesi dalla data sottoindicata la validità dell'intero tipo / per le sole particelle derivate

L'INCARICATO

IL DIRIGENTE

data

Prot. (Mod. 8) N. Riscosse L.

VERIFICA DEL TIPO IN CAMPAGNA

CONTROLLATO IN CAMPAGNA E RICOPIATO CONFORME ALLA REALTÀ

IL TECNICO ERARIALE [firma] IL DIRIGENTE

data 7-1-87

Prezzo di vendita L. 100



DIREZIONE GENERALE DEL CATASTO E DEI SERVIZI TECNICI ERARIALI 2

FRAZIONAMENTO

Comune di ORISTANO (SILV)

Sez. Cens. di _____
(quando abbia catasto separato)

Il presente frazionamento deve essere preceduto nella sua trattazione dai tipi prot. n. _____

Provincia di ORISTANO (SILV)

SET _____ del _____
(data della nota)

La presente dimostrazione è riferita al tipo di frazionamento redatto sull'estratto di mappa N. 16305 dell'anno 86

N. PROTOCOLLO TIPO 1

DATA DI APPROVAZIONE 13-1-87

MESSAGGIO MECCANOGRAFICO

Progress. di trattazione	Fine linea 2	Linea di programma	PARTITA		FOGLIO	PARTICELLA	sub.	PARTITA NUOVA (N)	SUPERFICIE CATASTALE			REDDITI CATASTALI				RISERVE				
			Chiave (P o PD)	NUMERO					ha	a	ca	Dominicale		Agrario		ISCRIZ.		ANNULLAMENTO		
												Lire	c.	Lire	c.	Chiave (R o RC)	Sigla	Chiave (RN o RR)	Sigla	Partita
1	2	3	4	5	6	7	8	9	10	11	12	13	14	15						
NOP	LN		P			PD			SU						R o RC		RN o RR			
					2	246 av	1441		01	80	03	60	1	26						
						av	1408		1	02	2	04		71						
						bp	1409			11		22		08						
						bq	1410			22		44		15						
						br	1411			18		36		13						
						bs	1412			13		26		09						
						bt	1413			13		26		09						
						bu	1414			01		02		01						
					4	16 a	307		26	89	28	58	13	45						
						a			10	75	11	43	5	38						
						a	525		2	05	2	18	1	03						
						p	526		1	45	1	54		72						
						p	527		1	40	1	49		70						
						p	528		1	49	1	58		75						
						p	529		1	38	1	47		69						
						p	530		1	31	1	39		66						
						p	531		1	14	1	21		57						
						p	532		1	02	1	09		51						
						p	533			80		85		40						

La presente dimostrazione segue/non segue sul retro



P. IL DIRIGENTE
AL C.A.P. S. ZIONE 2
Geom. Giuseppe Santonastaso
DIRIGENTE

Progress. di frazione	Fine linea 2	Linea di programma	PARTITA			FOGLIO	PARTICELLA	sub.	PARTITA NUOVA (N)	SUPERFICIE CATASTALE			REDDITI CATASTALI				RISERVE				
			Chiave (P o PD)	NUMERO						ha	a	ca	Dominicale		Agrario		ISCRIZ.		ANNULLAMENTO		
													Lire	c.	Lire	c.	Chiave (R o RC)	Sigla	Chiave (RN o RR)	Sigla	Partita
1	2	3	4	5	6	7	8	9	10					11	12	13	14	15			
NOP	LN		P	o		PD			SU					R	o	RC		RN	o	RR	
									v 534			1	04	1	10		52				
									z 535			1	02	1	09		51				
									aa 536			1	16	0	23		58				
									ab 537				69		73		34				
									ac 538				17		18		08				
									ad 539				02		02		01				
				4	19				a 19			1	40,69	703	45	351	73				
									a			1	12 02	12	75	280	05				
									v 540			2	67	13	35	6	68				
									v 541			1	52	7	60	3	80				
									v 542			1	56	7	80	3	90				
									v 543			1	46	7	30	3	65				
									v 544			2	55	12	75	6	37				
									v 545				02		10		05				
									v 546				13		65		32				
									v 547				27	1	35		68				
									v 548				36	1	80		90				
									v 549				40	2	00	1	00				
									z 550				23	1	15		58				
									v 551				25	1	25		63				
									v 552				98	4	90	2	45				
									v 553			1	54	7	70	3	85				
									v 554			1	23	6	15	3	08				
									v 555			1	43	7	15	3	58				
									v 556			1	48	7	40	3	70				
									v 557			1	48	7	40	3	70				



DIREZIONE GENERALE DEL CATASTO E DEI SERVIZI TECNICI ERARIALI
FRAZIONAMENTO

1

Il presente frazionamento deve essere preceduto nella sua trattazione dai tipi prof. n.

Provincia di Oristano
SET del (data della nota)

La presente dimostrazione è riferita al tipo di frazionamento redatto sull'estratto di mappa N. 46305 dell'anno 86

Comune di Sili (Oristano)
Sez. Cens. di (quando abbia catasto separato)

N. PROTOCOLLO TIPO 1
DATA DI APPROVAZIONE 13-1-82

Progress. di trattazione	Fine linea 2	linea di programma	PARTITA		FOGLIO	PARTICELLA	sub.	PARTITA NUOVA (N)	SUPERFICIE CATASTALE		REDDITI CATASTALI				RISERVE					
			NUMERO	P					ha	a	ca	Dominicale		Agrario		ISCRIZ.		ANNULLAMENTO		
												11	12	13	14	15				
1	2	3	4	5	6	7	8	9	10	Lire	c.	Lire	c.	Chiave (R o RC)	Sigla	Chiave (RN o RR)	Sigla	Partita		
NOP	LN		P	o		PD		SU						R o RC		RN o RR				
						558			1 42	710		355								
						559			1 46	730		365								
						560			1 52	760		380								
						561			1 47	735		367								
						562			1 47	735		367								
						563			1 77	885		442								
						19/2564			10	---		---								

La presente dimostrazione segue/non segue sul catasto



IL DIRIGENTE
IL CAPO SEZIONE 2
Dott. Giuseppe Santonastaso
DIRIGENTE

IL REVISORE MECC.

27/09/88
OK

VH

27 SET. 1988

M. INNECQUE

MODULARIO
P. - Catasto S. T. - 93



Mod. 3/SPC - Istruz. XIV
(modif.)

DIREZIONE GENERALE DEL CATASTO E DEI SERVIZI TECNICI ERARIALI

1502

UFFICIO TECNICO ERARIALE DI ORISTANO

CATASTO TERRENI

Comune di ORISTANO

"ORIGINALE"

Sez. censuaria _____
(solo in caso di catasto separato)

DENUNCIA DI CAMBIAMENTO N° 101/100 PRESENTATA IL 20 SET. 1988
A NORMA DELL'ART. 8 DELLA LEGGE 1° OTTOBRE 1969, N. 679.

I sottoelencati possessori:

SOCIETA' COOPERATIVA EDILIZIA "LA MADDALENA"
(cognome, nome, luogo e data di nascita - ovvero ragione sociale - titolo e quote di possesso)
(CONCESSIONARIA PRECARIA DELL'AREA) PER IL FABBRICATO
COMUNE DI ORISTANO PER L'AREA -

(segue a pag. 4)

denunciano a codesto Ufficio Tecnico Erariale che nelle particelle di cui ai quadri di pagina 2, sono stati introdotti cambiamenti nello stato dei terreni a seguito di edificazione di nuova stabile costruzione, da considerarsi immobile urbano ai sensi dell'art. 4 della legge 11 agosto 1939, n. 1249 e successive modificazioni.

Tali cambiamenti risultano descritti nelle pagine 2 e 3 della presente denuncia, di cui è parte integrante l'allegato tipo mappale, redatto dal Sig. GEOM. LUCIANO TORRENTE

iscritto all'Albo professionale de GEOM. N° 138 della provincia

di ORISTANO

Oristano il 20-09-1988

La presente dichiarazione è resa da:

GEOM. LUCIANO TORRENTE

in qualità di TECNICO INCARICATO

COLLEGIO CENSUARI
ORISTANO
Geom. Luciano Torrente
TORRENTE LUCIANO
Oristano

p. 79

A - EVENTUALI PARTICELLE DA SUDDIVIDERE PER LA FORMAZIONE DEI LOTTI

Foglio	N° di mappa			Superfici			Foglio	N° di mappa			Superfici		
	principale	sub	definita dall'Ufficio	ha	a	ca		principale	sub	definita dall'Ufficio	ha	a	ca
4	19	w		1	12	02	4	19	ab	590		1	36
		w	19		74	84			ad	591		1	36
		m	578		1	70			ad	592		1	36
		n	579		1	46			ae	593		1	36
		o	580		1	46			af	594		1	36
		p	581		1	46			ag	595		1	36
		q	582		1	46			ah	596		1	66
		r	583		1	46			ai	597		1	66
		s	584		1	46			aj	598		1	36
		t	585		1	46			ak	599		1	36
		u	586		2	26			al	600		1	36
		v	587		2	00			am	601		1	36
		z	588		1	36			an	602		1	36
		aa	589		1	36							

B - ELENCO DELLE PARTICELLE CHE COSTITUISCONO CIASCUN LOTTO

Foglio	particella	Superfici			Formaz. Lotto (lettera)	Partita (1)	Intestazione della DITTA in Catasto Terreni (1)
		ha	a	ca			
4	19 m			170	A	238/1109	PANI DEIDDA RAFFAELA FU GIUSEPPE MAE CASU
"	19 n			146	B	"	"
"	19 o			146	C	"	"
"	19 p			146	D	"	"
"	19 q			146	E	"	"
"	19 r			146	F	"	"
"	19 s			146	G	"	"
"	19 t			146	H	"	"
"	19 u			226	I	"	"
"	19 v			200	K	"	"

B - ELENCO DELLE PARTICELLE CHE COSTITUISCONO CIASCUN LOTTO

Foglio	particella	Superfici			Formaz. Lotto (lettera)	Partita (1)	Intestazione della DITTA in Catasto Terreni (1)
		ha	a	ca			
4	19/z		1	36	L	238/1109	PANI DEIODA RAFFAELA FU GIUSEPPE MAR. CASU
"	19/aa		1	36	M	"	"
"	19/ab		1	36	N	"	"
"	19/ac		1	36	O	"	"
"	19/ad		1	36	P	"	"
"	19/ae		1	36	Q	"	"
"	19/af		1	36	R	"	"
"	19/ag		1	36	S	"	"
"	19/ah		1	66	T	"	"
"	19/ai		1	66	U	"	"
"	19/al		1	36	V	"	"
"	19/am		1	36	W	"	"
"	19/an		1	36	X	"	"
"	19/ao		1	36	Y	"	"
"	19/ap		1	36	Z	"	"

(1) - Nel caso che la particella sia a PARTITA 1, indicare -PART IV.
 Nel solo caso che si chiedi -Demolizione- o -nuovo accatastamento- indicare C.E.U. seguita da Partita e Ditta di C.E.U.

DEL NCEV SI CONFERMANO
 I MAPP. ATTRIBUITI NEL C.T.

[Handwritten signature]

Accertata Continuità

Geom.
 TORRENTE LUCIANO
 n. 138

C. IDENTIFICATIVO ATTRIBUITO AI LOTTI

Lotto	Foglio	particella	Superfici		
			ha	a	ca
A	4	578			170
B	4	579			146
C	4	580			146
D	4	581			146
E	4	582			146
F	4	583			146
G	4	584			146
H	4	585			146
I	4	586			226
K	4	587			200
L	4	588			136
M	4	589			136
N	4	590			136
O	4	591			136
P	4	592			136

Lotto	Foglio	particella	Superfici		
			ha	a	ca
Q	4	593			136
R	4	594			136
S	4	595			136
T	4	596			166
U	4	597			166
V	4	598			136
W	4	599			136
X	4	600			136
Y	4	601			136
Z	4	602			136

Accertata Continuità

D - COMPILARE SOLO NEL CASO IN CUI OCCORRA

La intestazione delle particelle, come risulta dal quadro B, non corrisponde con la ditta dichiarata nel frontespizio.

SI DICHIARA che il divario è originato dalla non ancora avvenuta volturazione a suo favore in dipendenza dei seguenti

atti traslativi:

CONTRATTO COSTITUZIONE DIRITTO DI SUPERFICE AQEA IN
(Indicaz. rogante, n° repert. e data documento; per la success., nome del defunto e data della morte)

ATTUAZIONE DEL PIANO DI ZONA FRAZIONE DI SILI'

ROGITO SEGRETARIO COMUNALE DI ORISTANO FARA

DEL 30/12/1981 N° REP.: 1589 - REGISTRATO IN

ORISTANO IL 19/01/1982 AL N°: 223 VOL.: 270 -

Si conferma che l'ultimo atto citato identifica esattamente la ditta dichiarata nel frontespizio.

Ovvero

La ditta dichiarata nel frontespizio non ha titolo legale reso pubblico e pertanto si riporta come segue la DITTA DA
INTESTARE all'impianto del C.E.U., secondo le norme di conservazione del catasto (*).

(cognome, nome, luogo e data di nascita — ovvero ragione sociale)

ciascuno per i propri diritti

(*) Indicare per primi i possessori dichiaranti come elencati nel frontespizio, omettendo però i titoli di possesso e le quote, seguiti dalla ditta risultante dall'ultimo atto riportato al quadro D, ovvero — ove non esistano volture non registrate — dalla intestazione indicata al quadro B).

(segue elenco possessori)

Table with multiple rows and columns, mostly blank or containing faint mirrored text from the reverse side of the page.

PARTE RISERVATA ALL'UFFICIO

Presentata in data

Rilasciata ricevuta N°

L'INCARICATO

TRASMISSIONE DEL MODELLO ALLA 4ª SEZIONE

Si trasmette il presente modello per la presa d'atto presso la 4ª sezione.

IL DIRIGENTE LA 2ª SEZIONE

Handwritten signature in blue ink

Data

27 SET. 1988

Riservato agli Uffici

Allegato a:

IMPOSTA DI BOLLO
ASSOLTA IN MODO VIRTUALE
Aut. dell'Intendenza di Finanza di
Oristano N° 4399/I del 14-12-1977
L'INCANTATO

"ORIGINALE"

SI CONFERMANO NEL
N.CEU I PAPP. ATTRIBUITI
NEL C.T. *gr*

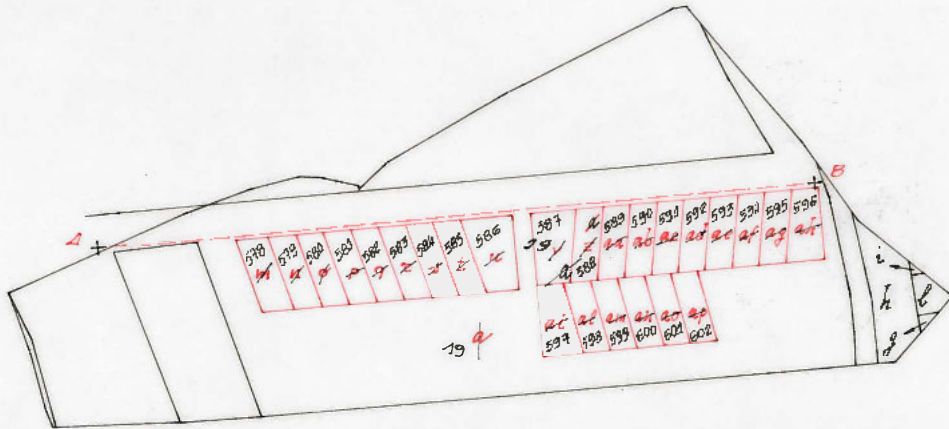

I PUNTI DI APPOGGIO
A : X = -9107,89 Y = -42644,15
B : X = -9064,75 Y = -42457,86
SONO STATI COLLAUDATI IN
DATA : 07.01.87 SU FRAZ. TO
TIPO N° 1/87 REDATTO
DAL GEOM. DELUCAS.

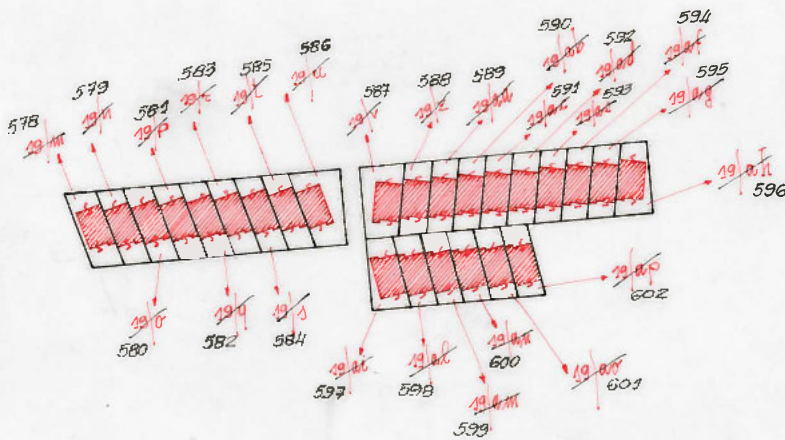

PER GLI SVILUPPI VEDI
LUCIDI ALLEGATI



orientamento

BOLLO N. 4 SCALA 1:2'000

chiaro di aver redatto il presente tipo in base ai rilievi sul luogo
determinazione dei punti di appoggio e dalle nuove linee dividenti:

Firma delle parti o loro delegati

(se necessario seguire negli spazi liberi o in fogli allegati)

PERITO GEOM. LUCIANO TORRENTE iscritto al N. 138
(cognome e nome in chiaro)

l'Albo dei GEOM. della Provincia di ORISTANO

Data 20-09-1988

Firma

Luciano Torrente
TORRENTE LUCIANO



UFFICIO TECNICO ERARIALE di **ORISTANO**

APPROVAZIONE FRAZIONAMENTO

ESTRATTO DI MAPPA

ESTREMI DELL'APPROVAZIONE
 DATI DA RIPORTARE NEL DOCUMENTO TRASLATIVO
 TIPO N. ANNO

Comune di **OR. - SILI'** Sez. Cens.

Prot. (Mod. 8) N. **10485** Riscosse L. **2100**

Si ritascia autentica il presente estratto autorizzandone l'uso per la redazione di tipo di frazionamento o tipo mappale.

data
 IL DIRIGENTE *Stefano Santonastase*



La validità dell'estratto decade dopo SEI mesi dalla data del rilascio (autenticazione) o della convalida, ma può essere rinnovata in qualsiasi momento, sempreché non siano intervenute variazioni grafiche o censuarie.

Si autorizza l'uso del presente tipo **riconosciuto conforme alle norme vigenti** restituito per decorrenza del termine di legge (*) entro SEI mesi dalla data sottoindicata.

La proroga della validità oltre tale scadenza deve essere richiesta all'Ufficio, limitatamente alle particelle derivate nel frattempo non variate.

L'INCARICATO

IL DIRIGENTE

data

Prot. (Mod. 8) N. Riscosse L.

(*) In questo caso è data facoltà di richiedere entro i sei mesi l'esame del tipo senza ulteriore spesa; per detto esame l'Ufficio non è però soggetto a rispetto di termini.

Il tipo, sottoposto ad esame a richiesta oltre i termini, è riconosciuto conforme alle norme vigenti.

L'INCARICATO

IL DIRIGENTE

data

Prot. (Mod. 8) N.

Tributi versati con Prot. N.

CONFERMA DI VALIDITÀ

Prot. (Mod. 8) N. Riscosse L.

Si convalida il presente estratto.

data

IL DIRIGENTE

PARTICELLE RICHIESTE

Sezione	Foglio	Numero		Qualità	Classe	Simboli di deduzione	Tariffa		Superficie			Reddito				
		Princ.	Sub.				Reddito dominicale	Reddito agrario	ha	a	ca	Dominicale lire	°	Agrario lire	°	
	4	19		Vigneto					1	45	64		87	384	80	102
N.B.: VEDI FRAZIONAMENTO GEOM. OCLUSAS TIPO N°: 1/87																
	4	19		Vigneto					1	12	02		67	212	67	611

CONFERMA DI VALIDITÀ'

Si riconosce la conformità alle norme vigenti
 Si restituisce per decorrenza del termine di legge e pertanto si proroga per SEI mesi dalla data sottoindicata la validità dell'intero tipo / per le sole particelle derivate

L'INCARICATO

IL DIRIGENTE

data

Prot. (Mod. 8) N. Riscosse L.

VERIFICA DEL TIPO IN CAMPAGNA

IL TECNICO ERARIALE

IL DIRIGENTE

data

Prezzo di vendita L. 250

SVILUPPO ALLECATO A MOD. 51

SC. : 1:500

ORISTANO

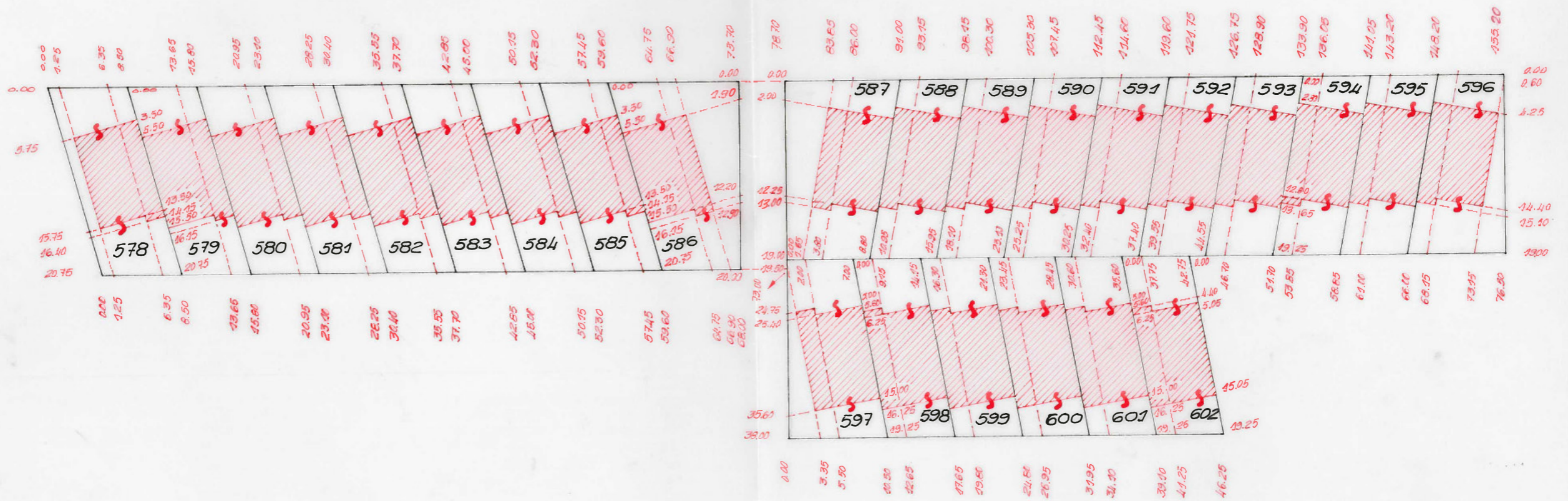

IL TECNICO

COLLEGIO TORRENTE LUCIANO
 TORRENTE LUCIANO
 Geom. n. 138
 TORRENTE LUCIANO
 Oristano

20 SET 1988

ALLEGATO A MOD. 51

SVILUPPO SC. 1:500

ORIGINALE

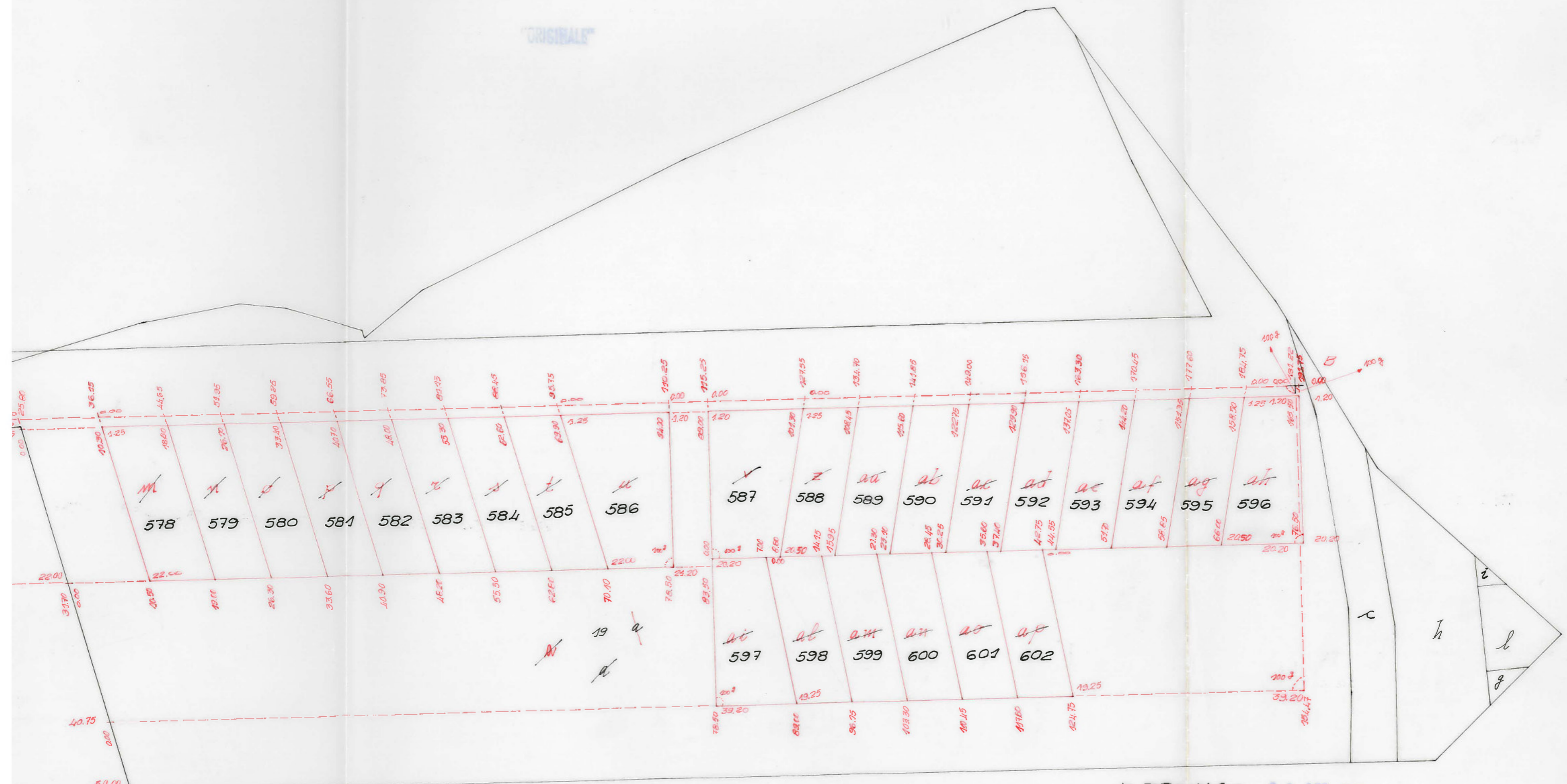

IL TECNICO 20 SET. 1988

COLLEGE METRI
TORRENTICIANO

Paolo. C...

Riservato agli Uffici

Allegato a:

Si approva il presente tipo per la individuazione topografica delle particelle originarie del frazionamento ed ai fini della conservazione del catasto.

IMPOSTA
ASSOLTAMENTE
Aut. dell'Intendenza di Fisco di
Oristano N° 4399/1 del 11/02/1977
L'INCARICATO

U4

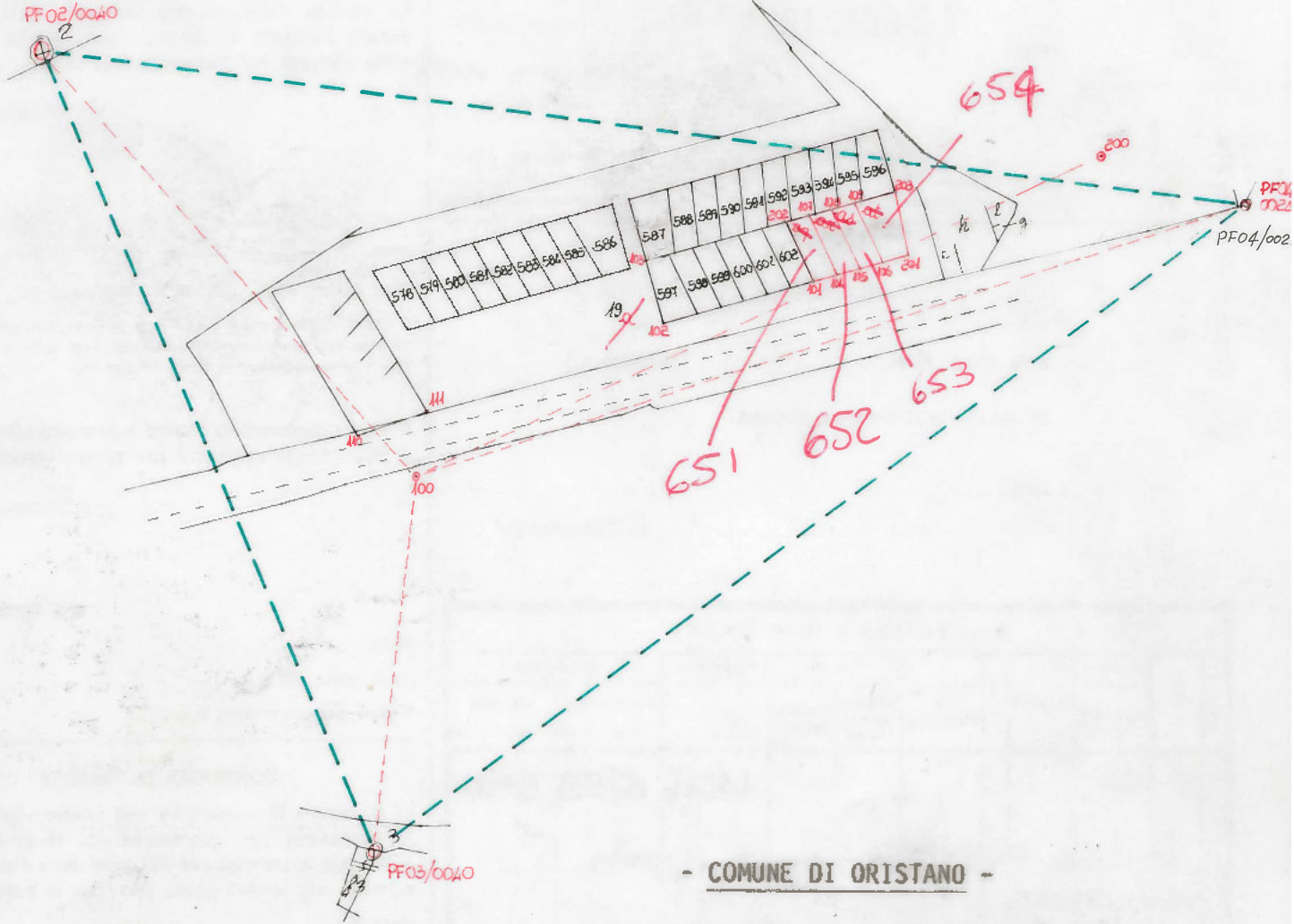

- COMUNE DI ORISTANO -

Copia depositata presso il Comune ai sensi dell'art. 18 - 5° comma della L.N. 47 del 28/02/85.

FOGLIO N. 4 SCALA 1:2.000

IL GEOMETRA CAPO
(Renzo Magagnoli)



Dichiaro di aver redatto il presente tipo in base ai rilievi sul luogo
Descrizione dei punti di appoggio e delle nuove linee dividenti:

Firma delle parti o loro delegati

(se necessario seguire negli spazi liberi o in fogli allegati)

IL PERITO **GEOM. LUCIANO TORRENTE** iscritto al N. 138
(cognome e nome in chiaro)

dell'Albo dei **GEOMETRI** della Provincia di **ORISTANO**

Data

01 FEB. 1984

Firma

Luciano Torrente

Renzo Magagnoli
S.U.P. (Oristano)

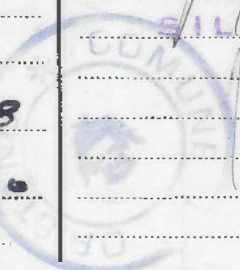



UFFICIO TECNICO ERARIALE di ORISTANO

ESTRATTO DI MAPPA

Comune di 5/L1 Sez. Cens.

Prot. (Mod. 8) N. 839 Riscosse L. 14400

Si rilascia / autentica il presente estratto autorizzandone l'uso per la redazione di tipo di frazionamento o tipo mappale.

data 12 GEN. 1991
P. IL DIRIGENTE
IL CAPO SEZIONE 2°
IL DIRIGENTE TONASZAS
Geom. ...

La validità dell'estratto decade dopo SEI mesi dalla data del rilascio (autenticazione) o della convalida, ma può essere rinnovata in qualsiasi momento, sempreché non siano intervenute variazioni grafiche o censuarie.

CONFERMA DI VALIDITÀ

Prot. (Mod. 8) N. Riscosse L.

Si convalida il presente estratto.

data

IL DIRIGENTE

PARTICELLE RICHIESTE

Sezione	Foglio	Numero		Qualità	Classe	Simboli di deduzione	Tariffa		Superficie			Reddito	
		Princ.	Sub.				Reddito domenicale	Reddito agrario	ha	a	ca	Dominicale lire	Agrario lire
4	19								14564	87384	80102		
VEDERE FRAZIONAMENTO GEOM. DELUGAS TIPO N° 1/87													
4	19a								11202	67212	61611		
VEDERE DENUNCIA DI CAMBIAMENTO (TIPO MAPPALE) N° 40476 PRESENTATO IL 20-09-88 (GEOM. L. TORRENTE)													
4	19								7484	44904	41162		

APPROVAZIONE FRAZIONAMENTO

ESTREMI DELL'APPROVAZIONE
DATI DA RIPORTARE NEL DOCUMENTO TRASLATIVO

TIPO N. 95 ANNO 91

Si autorizza l'uso del presente tipo **riconosciuto conforme alle norme vigenti** restituito per decorrenza del termine di legge (*) entro SEI mesi dalla data sottoindicata.

La proroga della validità oltre tale scadenza dev essere richiesta all'Ufficio, limitatamente alle part celle derivate nel frattempo non variate.

L'INCARICATO

data 07 FEB. 1991
P. IL DIRIGENTE
IL CAPO SEZIONE 2°
IL DIRIGENTE
Geom. ...

Prot. (Mod. 8) N. 3483 Riscosse L. 14400

(*) In questo caso è data facoltà di richiedere entro i sei me l'esame del tipo senza ulteriore spesa: per detto esame l'Ufficio non è però soggetto a rispetto di termini.

Il tipo, sottoposto ad esame a richiesta oltre i termin è riconosciuto conforme alle norme vigenti.

L'INCARICATO

IL DIRIGENTE

data

Prot. (Mod. 8) N.

Tributi versati con Prot. N.

CONFERMA DI VALIDITÀ

Si riconosce la conformità alle norme vigenti Si restituisce per decorrenza del termine di legg e pertanto si proroga per SEI mesi dalla data sottoind cata la validità dell'intero tipo / per le sole particell derivate

L'INCARICATO

IL DIRIGENTE

data

Prot. (Mod. 8) N. Riscosse L.

VERIFICA DEL TIPO IN CAMPAGNA

IL TECNICO ERARIALE

IL DIRIGENTE

data

Prezzo di vendita L. 300



DIREZIONE GENERALE DEL CATASTO E DEI SERVIZI TECNICI ERARIALI

FRAZIONAMENTO

Comune di SILI
Sez. Cens. di _____
(quando abbia catasto separato)

Il presente frazionamento deve essere preceduto nella sua trattazione dai tipi prot. n. _____

Provincia di ORISTANO
SET _____ del _____
(data della nota)

La presente dimostrazione segue al tipo di frazionamento redatto sull'estratto di mappa N. 839 dell'anno 91

N. PROTOCOLLO TIPO 95
06-02-91
DATA DI APPROVAZIONE _____

Progress. di trattazione	Fine linea 2	Linea di programma	PARTITA			FOGLIO	PARTICELLA	sub.	PARTITA NUOVA (N)	SUPERFICIE CATASTALE			REDDITI CATASTALI				RISERVE				
			Chiave (P o PD)	NUMERO	ha					a	ca	Dominicale		Agrario		ISCRIZ.		ANNULLAMENTO			
												Lire	c.	Lire	c.	Chiave (R o RC)	Sigla	Chiave (RN o RR)	Sigla	Partita	
1	2	3	4	5	6	7	8	9	10			Lire	c.	Lire	c.	11	12	13	14	15	
NOP	LN		P	o		PD		SU								R o RC		RN o RR			
					4			19 a	7484	44904	4162										
								19 a 19	6883	41298	37856										
								09651	136	816	748 A										
								02652	136	816	748 B										
								05653	136	816	748 C										
								06654	193	1158	1062 D										

La presente dimostrazione segue/non segue sul r.o. _____

IL REVISORE MECC. _____



P. IL CAPO UFFICIO REGG.
IL CAPO SEZIONE II

IL DIRIGENTE (Comm. Giuseppe Santonastaso)

MESSAGGIO MECCANOGRAFICO

COMUNE DI ORISTANO

FRAZIONE DI SILI'

RELAZIONE TECNICA

La presente relazione è allegata al tipo di frazionamento redatto sull'estratto di mappa n°839/91 e relativo al Piano di Zona di Sili-OR, F° 4, mapp. 19 di mq 7484.

Con il frazionamento in oggetto si delimitano gli ultimi quattro lotti che vanno a completare il complesso di case a schiera edificate nel Piano di Zona.

Il rilievo è stato appoggiato a tre punti fiduciali, due già esistenti, il PF02/0040 e il PF04/002A, ed il terzo, il PF03/0040, proposto come nuovo punto fiduciale.

Per effettuare il rilievo sono state necessarie due stazioni celerimetriche collegate fra loro, la 100 e la 200, dalle quali sono stati battuti i tre punti fiduciali e i quattro angoli del lotto da frazionare, oltre ad altri punti significativi per l'esatta restituzione del rilievo sulla mappa. Gli altri punti di confine dei singoli lotti sono stati ottenuti per mezzo di allineamenti.

Per svolgere il lavoro, comunque non si sono incontrate particolari difficoltà.

Allegati: libretto delle misure

mod. 51/FTP

mod. 51

Li, 01/02/1991



07 FEB. 1991

P. IL CAPO UFFICIO REGO.
IL CAPO SEZIONE II

(Geom. Giuseppe Santonastaso)



libretto originale 91/839

010291|839|S113|0040|19|LUCIANO TORRENTE|GEOMETRA|ORISTANO|
 strumentazione: Teodolite THEO 010B|
 Distanziometro: AGA 110|
 Q.m. 5.00 mt. s.l.m.|
 100|chiudo miniato su nuovo marciapiede.|
 101|260.2878|130.854|spigolo recinzione|
 102|253.8316|85.897|spigolo recinzione|
 103|241.2791|93.354|triplice recinzione|
 110|118.1642|22.806|spigolo recinzione|
 111|197.7114|18.291|spigolo recinzione|
 200|261.4780|223.865|staz. 200; chiudo miniato su marciapiede|
 PF02/0040|142.9945|166.058|PF già utilizzato; picchetto in ferro.|
 PF03/0040|396.9076|111.924|nuovo PF.|
 PF04/002A|269.1124|257.219|PF già utilizzato-spigolo Sud recinzione|
 200|chiudo miniato su marciapiede.|
 100|128.8860|223.850|staz. 100; chiudo miniato su marciapiede|
 201|126.2614|64.213|spigolo interno marciapiede|
 202|143.4918|95.910|triplice recinzione|
 203|145.3914|62.050|spigolo recinzione|
 101|201|0.00|
 104|7.15|0.00|confine lotto|
 105|14.30|0.00|confine lotto|
 106|21.45|0.00|confine lotto|
 202|203|0.00|
 107|7.15|0.00|confine lotto|
 108|14.30|0.00|confine lotto|
 109|21.45|0.00|confine lotto|
 2|104|107|
 2|105|108|
 2|106|109|
 3|101|201|203|
 PF02/0040|-9036.926|-42706.176|52|picchetto in ferro sull'argine del Tirso|
 PF03/0040|-9274.400|-42617.500|10|pilastro in c.a. di recinzione.|
 PF04/002A|-9091.223|-42352.675|52|spigolo Sud della recinzione.|

* fine stampa *

