

Comune di Oristano
Comuni de Aristanis



Settore Programmazione, Gestione delle Risorse e Servizi culturali
Ufficio Patrimonio e Demanio

**Istanza di annullamento ex art. 5 comma 3 secondo
periodo L.R. 12/1994 dell'accertamento dell'uso civico
di cui al Decreto Commissariale n. 250/1939
Aree TORREGRANDE F. 8 mapp. 4/a**

TAVOLA

4

**COPIA DEI FRAZIONAMENTI
CATASTALI**

Data	L'Amministrazione	Argea

Allegato alla Delib. C.C. n. _____ del _____

ASSOCIAZIONE
 ARSOLINA
 S.p.A.
 Via ...
 ...

Riservato agli Uffici
 Allegato a:

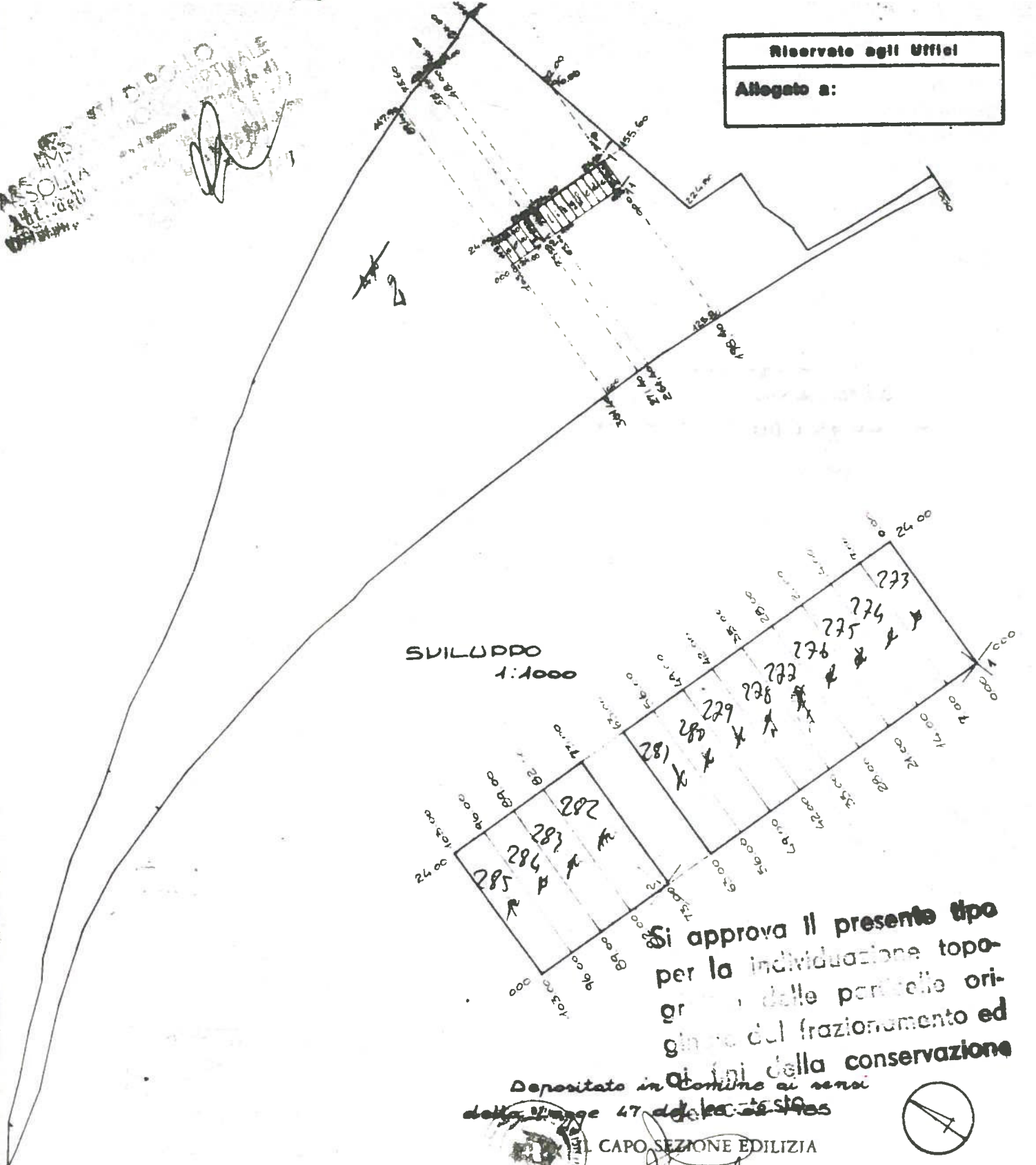

Si approva il presente tipo
 per la individuazione topografica
 delle particelle originarie del frazionamento ed
 ai fini della conservazione

Depositato in Comune ai sensi
 della Legge 47 del 28.2.1985

CAPO SEZIONE EDILIZIA



orientamento

FOGLIO N. 8 SCALA 1:4000

Dichiaro di aver redatto il presente tipo in base ai rilievi sul luogo

Firma delle parti e loro delegati

Descrizione dei punti di appoggio e delle nuove linee dividenti:

VERTICI TRIGONOMETRICI

(se necessario segnalare negli spazi liberi e in fogli allegati)

A. SINTO Geom. DAGA MARIO data al N. 274
 (cognome e nome in chiaro)

CAPO SEZIONE Edilizia della Provincia di ... CRISTIANO
 ...

IPZS OFFICINA CV ROMA

ENTRARE DELL'APPROVAZIONE
NEL DOCUMENTO TRASLATIVO

ANNO 88

FINANZA LOCALE TESTO UNICO
RACCOLTA E TRASPORTO
DEI RIFIUTI SOLIDI URBANI

ESTRATTO DI MAPPA

Comune di ORISTANO

Sez. Cons.

Prot. (Mod. 8) N.

Riscosse L. SELEZIONE

Si autentica il presente estratto autorizzandone l'uso per la redazione di tipi di frazionamento o tipo ricapale.

SOMMARIO DELLE NORME

12/10
Prizza l'uso del presente tipo riconosciuto conforme alle norme vigenti restituendo per decorrenza del termine di legge (*) entro sei mesi dalla data sottoindicata.

La proroga della validità oltre tale scadenza deve essere richiesta all'Ufficio, limitatamente alle particelle derivate nel frattempo non variate.

L'INCARICATO



P. IL DIRIGENTE
IL CAPO SEZIONE 2'

D/I D.L. 14 settembre 1977, n. 115
Testo unico per la Finanza locale

D/II D.L. 29 dicembre 1977, n. 946

La validità dell'estratto decade dopo sei mesi dalla data del rilascio (autenticazione) e della convalida, ma può essere prorogata, a richiesta del momento, sempreché siano intervenute variazioni grafiche o censuarie.

D/III L. 21 dicembre 1978, n. 843

Disposizioni per la formazione del bilancio annuale e pluriennale dello Stato (legge finanziaria)

CONFERMA DI VALIDITA'

D/IV D.L. 30 dicembre 1979, n. 662

Prot. (Mod. 8) N.

Norme per l'attività gestionale e finanziaria degli enti locali per l'anno 1980

Si convalida il presente estratto.

D/V D.L. 7 maggio 1980, n. 153

Norme per l'attività gestionale e finanziaria degli enti locali per l'anno 1980

data

D/VI D.L. 30 dicembre 1980, n. 901

Provvedimenti finanziari per gli enti locali per l'anno 1981

Prot. (Mod. 8) N.

IL DIRIGENTE

(*) In questa caso, la facoltà di richiedere entro i sei mesi di cui è prevista la proroga, per detto esame l'Ufficio deve essere richiesto a rischio di termini.

Il tipo, sottoposto ad esame a richiesta oltre i termini, è valido per le sole particelle derivate.

L'INCARICATO

IL DIRIGENTE

7
Prot. (Mod. 8) N.

Tributi versati con Prot. N.

CONFERMA DI VALIDITA'

Si riconosce la conformità alle norme vigenti e pertanto si proroga per sei mesi dalla data sottoindicata la validità dell'intero tipo per le sole particelle derivate.

L'INCARICATO

IV - Aggiornamento 1983

IL DIRIGENTE

data

Prot. (Mod. 8) N.

Riscosse L.

VERIFICA DEL TIPO IN CAMPAGNA

IL TECNICO ERARIALE

IL DIRIGENTE

Prezzo di vendita L. 250

PARTICELLE/WIF D.E. 28 Febbraio 1981, n. 38										
Destinazione	Foglio	Numero		Quantità	Class.	Simboli di deduzione	Tariffa			Provvedimenti finanziari per gli enti locali per l'anno 1981
		Prin.	Sub.				Reddito domenicale	Reddito agrario	Dominicale Agrario	
	8	4		Area	5					D.L. 22 dicembre 1981, n. 786 Disposizioni in materia di finanza locale. 79965 63972 39983
										D/IX L. 27 dicembre 1983, n. 730 Disposizioni per la formazione del bilancio annuale e pluriennale dello Stato (legge finanziaria-1984)



DIREZIONE GENERALE DEL CATASTO E DEI SERVIZI TECNICI ERARIALI
 DIMOSTRAZIONE DI FRAZIONAMENTO

Comune di ORISTANO

Sez. Cens. di _____
 (quando abbia catasto separato)

Provincia di ORISTANO

Riservato agli Uffici	
N. PROTOCOLLO TIPO	12
DATA DI APPROVAZIONE	27-05-88

La presente dimostrazione è riferita al tipo di frazionamento redatto sull'estratto di mappa N. 25382 dell'anno 1988

RISULTATO DEL FRAZIONAMENTO													
FOGLIO	NUMERO					SUPERFICIE CATASTALE	REDDITI CATASTALI				Formazione dei lotti		
	Provvisorio		Definitivo				Dominicale		Agrario				
	Princ	Sub	Princ	Sub			ha	a	ca	Lire		c.	Lire
1	2	3	4	5	6	7			8		9	10	
8	4					7	99	65	63972		39983		
		4				7	77	33	62186		38867		
		273				1	68		135		84		
		274				1	68		134		84		
		275				1	68		135		84		
		276				1	68		134		84		
		277				1	68		135		84		
		278				1	68		134		84		
		279				1	68		135		84		
		280				1	68		134		84		
		281				1	68		135		84		
		282				2	16		173		108		
		283				1	68		134		84		
		284				1	68		134		84		
		285				1	68		134		84		

AVVERTENZE

- Le tre parti dello stampato devono essere compilate contemporaneamente con il sistema a ricalco.
- La consistenza di ogni particella originaria deve immediatamente precedere la dimostrazione del suo frazionamento. Pertanto le somme delle consistenze delle relative derivate, al fine di accertarne la corrispondenza col dev'essere, non vanno trascritte.
- Al termine del frazionamento di ogni particella originaria va lasciata in bianco una riga.
- Le colonne 4, 5 e 6 non vanno in alcun modo occupate.
- A colonna 10 si prega di contraddistinguere, con una medesima sigla indicativa, le particelle destinate ad essere unite per costituire un lotto.

DA RESTITUIRE AL PRESENTATORE PER ESSERE ALLEGATO ALL'ATTO TRASLATIVO

COLLEGIO GEOMETRI
 ORISTANO
 d. 274
 Geom. MARIO DAGA
 Oristano

IL PERITO

Mario Daga

N. B. - Il Perito deve firmare con firma autografa (non a ricalco) le due parti simili dello stampato.

La presente dimostrazione _____ sul retro

Per la regolarità della presente dimostrazione, si rinvia alla dichiarazione rilasciata sul mod. 11 DERIVANTE. Il presente modello è allegato.

Il p. c. c. Geom. Giuseppe Santopastore

COORDINATE PUNTO \odot TORREGRANDE

$$X = -10225,67$$

$$Y = -51303,07$$

CALCOLO DELLE COORDINATE DEL PUNTO $\odot P$

AZIMUT \triangle CAMPANILE DI ORISTANO $\rightarrow \odot$ TORREGRANDE

$$(\alpha) = 304^{\circ},6100$$

AZIMUT \odot TORREGRANDE $\rightarrow \odot P$

$$= 358^{\circ},1183$$

$$X_p = -10021,409$$

$$Y_p = -51521,504$$

CALCOLO COORDINATE DEI PUNTI RILEVATI:

$$D_1 = \text{ml } 30,356$$

$$(\alpha)_1 = 228^{\circ},8908$$

$$X_1 = -10048,09 ; Y_1 = -51534,81$$

$$D_2 = \text{ml } 33,025$$

$$(\alpha)_2 = 290^{\circ},7093$$

$$X_2 = -10023,09 ; Y_2 = -51604,51$$

27 MAG. 1988



Geom. Giuseppe Santonastaso

IL TECNICO
(Geom. Mario Daga)

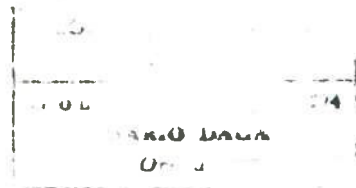

Mario Daga



ESTRATTO DI MAPPA

Comune di ORISTANO Sez. Cens.

Prot. (Mod. 8) N. 10966 Riscosse L. 1000

Si rilascia autentica il presente estratto autorizzandone l'uso per la redazione di tipo di frazionamento mappale.

data 22 MAR 1989

IL DIRIGENTE Geom. Giuseppe Santonastaso

La validità dell'estratto decade dopo SEI mesi dalla data del rilascio (autenticazione) o della convalida, ma può essere rinnovata in qualsiasi momento, sempreché non siano intervenute variazioni grafiche o censuarie.

CONFERMA DI VALIDITÀ

Prot. (Mod. 8) N. Riscosse L.

Si convalida il presente estratto.

data IL DIRIGENTE

Prezzo di vendita L. 250

PARTICELLE RICHIESTE														
Sezione	Foglio	Numero		Qualità	Simboli di deduzione	Tariffa		Superficie			Reddito			
		Princ.	Sub.			Reddito domenicale	Reddito agrario	ha	a	ca	Dominicale lire	Agrario lire		
	8	4						7	99	65	639	72	399	83

APPROVAZIONE FRAZIONAMENTO

ESTREMI DELL'APPROVAZIONE DATI DA RIPORTARE NEL DOCUMENTO TRASLATIVO

TIPO N. 10 ANNO 89

Si autorizza l'uso del presente tipo riconosciuto conforme alle norme vigenti restituito per decorrenza del termine di legge (*) entro SEI mesi dalla data sottoindicata.

La proroga della validità oltre tale scadenza deve essere richiesta all'Ufficio, limitatamente alle particelle derivate nel frattempo non variate.

L'INCARICATO p. IL DIRIGENTE IL CAPO SEZIONE 2 Geom. Giuseppe Santonastaso DIRIGENTE

data 22 MAR 1989 Prot. (Mod. 8) N. 10966 Riscosse L. 2000

(*) In questo caso è data facoltà di richiedere entro i sei mesi l'esame del tipo senza ulteriori spese: per detto esame l'Ufficio non è però soggetto a rispetto di termini.

Il tipo, sottoposto ad esame a richiesta oltre i termini, è riconosciuto conforme alle norme vigenti.

L'INCARICATO IL DIRIGENTE

data Prot. (Mod. 8) N. Tributi versati con Prot. N.

CONFERMA DI VALIDITÀ

Si riconosce la conformità alle norme vigenti Si restituisce per decorrenza del termine di legge e pertanto si proroga per SEI mesi dalla data sottoindicata la validità dell'intero tipo / per le sole particelle derivate

L'INCARICATO

IL DIRIGENTE

data Prot. (Mod. 8) N. Riscosse L.

VERIFICA DEL TIPO IN CAMPAGNA

IL TECNICO ERARIALE IL DIRIGENTE data

Riservato agli Uffici Allegato a:

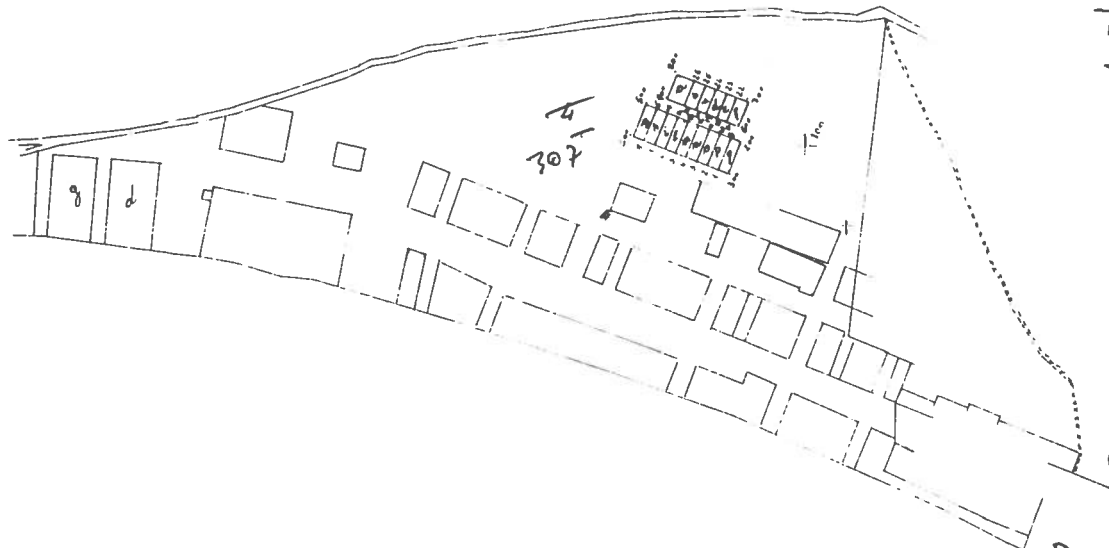

Tracimmo Antonino Arcante

DEPOSITATO AI SENSI ART. 18 LEGGE 28.02.1985, n. 47

22 MAR 1989 Vedda



FOGLIO N. 8 SCALA 1:4000

orientamento

Dichiaro di aver redatto il presente tipo in base ai rilievi sul luogo

Descrizione dei punti di appoggio e delle nuove linee dividenti:

Firma delle parti o loro delegati

(se necessario seguire negli spazi liberi o in fogli allegati)

IL PERITO ARCH. ETTORE PIRAS iscritto al N. 481 (cognome e nome in chiaro)

dell'Albo degli ARCHITETTI della Provincia di GENOVA

Data Firma

ARCHE. ETTORE PIRAS N. 781

COMUNE DI ORISTANO n° 8 mappale 4

SVILUPPO ALLEGATO ALL'ESTRATTO DI MAPPA n°...10985/67...1989

SCALA 1 : 1000

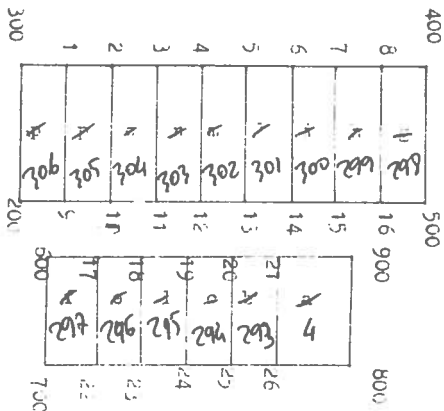

X 100

307

Immediario Antonino Torcote



IL PERITO

[Handwritten signature]

DEPOSITATO AI SENSI ART. 18
LEGGE 28.02.1985, n. 47

22 MAR 1990

[Handwritten signature]



IL CAPO DEL RUP E
Gen. Giampaolo Santonastasa

[Handwritten signature]



1

Mod. 51 F-TP

DIREZIONE GENERALE DEL CATASTO E DEI SERVIZI TECNICI ERARIALI
DIMOSTRAZIONE DI FRAZIONAMENTO

Comune di ORISTANO
Sez. Cens. di _____
(quando abbia catasto separato)

Provincia di ORISTANO

Riservato agli Uffici
N. PROTOCOLLO TIPO <u>10</u>
DATA DI APPROVAZIONE <u>31-03-89</u>

La presente dimostrazione è riferita al tipo di frazionamento redatto sull'estratto di mappa N. 10986 dell'anno 1989

RISULTATO DEL FRAZIONAMENTO													
FOGLIO	NUMERO				6	SUPERFICIE CATASTALE			REDDITI CATASTALI				Formazione dei lotti
	Provvisorio		Definitivo			ha	a	ca	Dominicale		Agrario		
	Princ	Sub	Princ	Sub					Lire	c.	Lire	c.	
1	2	3	4	5	6	7	8	9	10				
8	4					7 99 65	63972	39983					
			4			2 47	198	124					
			293			1 52	121	76					
			294			1 52	122	76					
			295			1 52	121	76					
			296			1 52	122	76					
			297			1 71	137	85					
			298			1 92	153	96					
			299			1 92	154	96					
			300			1 92	153	96					
			301			1 92	154	96					
			302			1 92	153	96					
			303			1 92	154	96					
			304			1 92	153	96					
			305			1 92	154	96					
			306			1 92	154	96					
			307			7 72 11	61769	38606					

DA RESTITUIRE AL PRESENTATORE PER ESSERE ALLEGATO ALL'ATTO TRASLATIVO

AVVERTENZE

- 1 - Le tre parti dello stampato devono essere compilate contemporaneamente con il sistema a ricalco
- 2 - La consistenza di ogni particella originaria deve immediatamente precedere la dimostrazione del suo frazionamento. Pertanto le somme delle consistenze delle relative derivate, al fine di accertarne la corrispondenza col dev'essere, non vanno trascritte.
- 3 - Al termine del frazionamento di ogni particella originaria va lasciata in bianco una riga.
- 4 - Le colonne 4, 5 e 6 non vanno in alcun modo occupate.
- 5 - A colonna 10 si prega di contraddistinguere, con una medesima sigla indicativa, le particelle destinate ad essere unite per costituire un lotto.

DEPOSITATO
AI SENSI ART. 18
LEGGE 28.02.1985,
n. 47 -



22 MAR 1989

IL PERITO

N. 8. - Il Perito deve firmare con firma autografa (non a ricalco) due parti simili allo stampato. Il Perito
ETTORE PIRAS
781

p. IL DIRIGENTE
IL CAPO SEZIONE
Giuseppe Santonastasi

Per la regolarità della presente dimostrazione, si rinvia alla dichiarazione rilasciata sul mod. 699 cui il presente modello è allegato.

Antonio Arcante

IL CAPO SEZIONE EDILIZIA

IL GEOMETRA CAPO

(Rocco Picchetti)

28 APR. 1989



Aut. dell'Interno
Cristiano S. C.

Si approva il presente tipo
per la individuazione topografica
della particella originaria
del lotto e per il suo accantonamento ed
il suo deposito conservativo
del catasto.

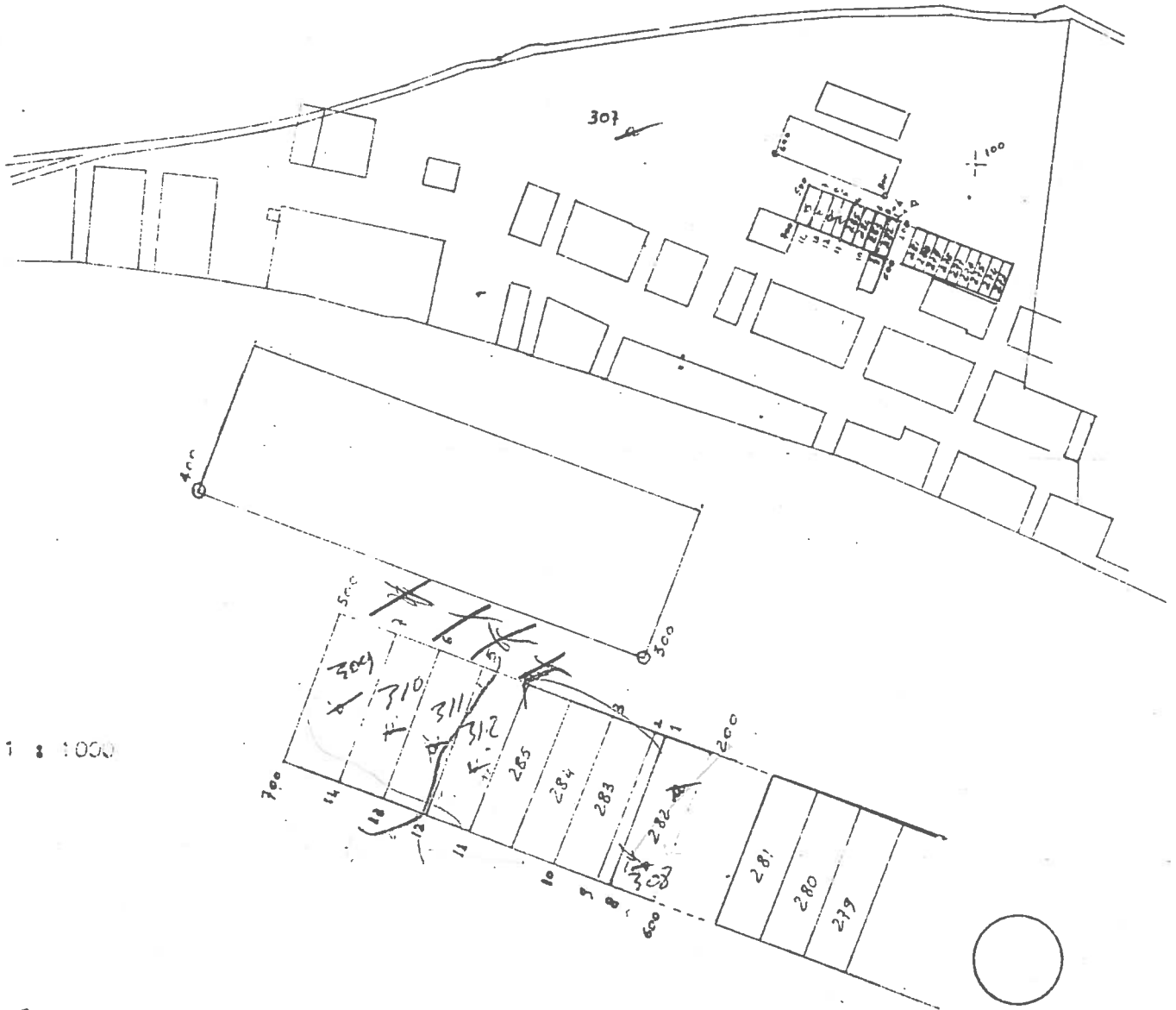

VIINJFPO

SCALA 1 : 1000

GLIO N. 8

SCALA 1:4000

orientamento

Dichiaro di aver redatto il presente tipo in base ai rilievi sul luogo

Descrizione dei punti di appoggio e delle nuove linee dividenti:
Picchetti in Terra

(se necessario seguirà negli spazi liberi o in fogli allegati)

IL PERITO *Geom. Lochi Ivo* iscritto al N. *286*
(cognome e nome in chiaro)

dell'Albo dei Geometri della Provincia di *CRISTIANO*

Data _____ Firma *[Signature]*

Firma delle parti o loro delegati

P.Z. OFFICINA C.V. ROMA

Ufficiale Tecnico Erariale di **ORISTANO**

APPROVAZIONE FRAZIONAMENTO

ESTRATTO DI MAPPA

ESTREMI DELL'APPROVAZIONE
 DATI DA RIPIANTARE NEL DOCUMENTO TRASLATIVO
 TIPO N. 13 ANNO 89

Comune di **ORISTANO** Sez. Cons.

Prot. (Mod. 8) N. 1412 Riscosse L. 2700

Si rilascia autentica il presente estratto autorizzandone l'uso per la redazione di tipo di frazionamento o tipo mappale.

data
 IL DIRIGENTE
 AL CAPO SEZIONE
 IL DIRIGENTE

La validità dell'estratto decade dopo 51 mesi dalla data del rilascio (autenticazione) e della convalida, ma può essere rinnovata in qualsiasi momento, sempreché non siano intervenute variazioni grafiche o censuarie.

Si autorizza l'uso del presente tipo riconosciuto conforme alle norme vigenti restituito per decorrenza del termine di legge (*) entro 51 mesi dalla data sottoindicata.

La proroga della validità oltre tale scadenza deve essere richiesta all'Ufficio, limitatamente alle parti delle derivate nel frattempo non variate.

L'INCARICATO
 IL DIRIGENTE
 AL CAPO SEZIONE
 IL DIRIGENTE

CONFERMA DI VALIDITÀ

Prot. (Mod. 8) N. Riscosse L.

Si convalida il presente estratto

data
 IL DIRIGENTE

data
 Prot. (Mod. 8) N. 1413 Riscosse L. 6600

(*) In questo caso è data facoltà di richiedere entro i sei mesi termine del tipo senza ulteriore spesa, per detto esame l'Ufficio non è però soggetto al rispetto di termini.

Il tipo sottoposto ad esame a richiesta oltre i termini, è riconosciuto conforme alle norme vigenti.

L'INCARICATO
 IL DIRIGENTE

PARTICELLE RICHIESTE

Foglio	Numero		Qualità	Simboli di deduzione	Tariffa		Superficie			Reddito	
	Princ.	Sub.			Reddito domenicale	Reddito agrario	ha	a	ca	Dominicale lire	Agrario lire
5	517						7	72	11	61705	38606
	282									216	173 108
Frazionamento approvato il 31-3-1989 Prato rec. n°10 Allegato a Convenzione con il Comune di Oristano stipulata in data 18-04-1989 Repertorio n° 1283 e Frazionamento approvato il 27-05-1988 prot. n°12 allegato a Convenzione con il Comune di Oristano stipulata in data 22-08-1988 repertorio 1045											

data
 Prot. (Mod. 8) N.
 Tributi versati con Prot. N.

CONFERMA DI VALIDITÀ'

Si riconosce la conformità alle norme vigenti Si restituisce per decorrenza del termine di legge e pertanto si proroga per 51 mesi dalla data sottoindicata la validità dell'intero tipo/per le sole particelle derivate

L'INCARICATO
 IL DIRIGENTE

data
 Prot. (Mod. 8) N. Riscosse L.

VERIFICA DEL TIPO IN CAMPAGNA

IL TECNICO ERARIALE
 IL DIRIGENTE
 data

1
DIREZIONE GENERALE DEL CATASTO E DEI SERVIZI TECNICI ERARIALI
DIMOSTRAZIONE DI FRAZIONAMENTO

Mod. 51 F TP

Comune di ORISTANO

Sez. Cens. di

(quando abbia catasto separato)

Provincia di ORISTANO

Riservato agli Uffici

La presente dimostrazione è riferita al tipo di frazionamento redatto sull'estratto di mappa N. dell'anno 89

N. PROTOCOLLO TIPO 13

DATA DI APPROVAZIONE 04-05-89

RISULTATO DEL FRAZIONAMENTO													
FOGLIO	NUMERO				SUPERFICIE CATASTALE	REDDITI CATASTALI				Formazione dei lotti			
	Provvisorio		Definitivo			Dominicale		Agrario					
	Princ.	Sub.	Princ.	Sub.		ha	a	ca	Lire		c	Lire	c
1	2	3	4	5	6			7		8		9	10
8	282					2	16		173		108		
			282			1	70		136		85		
			307			46			37		23		
		307				7	72	11	61769		38606		
			307			7	64	91	61193		38246		
			309			2	16		173		108		
			310			1	68		134		84		
			311			1	68		134		84		
			312			1	68		135		84		
	284					1	70		136		85		

AVVERTENZE

- 1 - Le tre parti dello stampato devono essere compilate contemporaneamente con il sistema a ricalco
- 2 - La consistenza di ogni particella originaria deve immediatamente precedere la dimostrazione del suo frazionamento. Pertanto le somme delle consistenze delle relative derivate al fine di accertarne la corrispondenza col dev'essere, non vanno trascritte.
- 3 - Al termine del frazionamento di ogni particella originaria va lasciata in bianco una riga
- 4 - Le colonne 4, 5 e 6 non vanno in alcun modo occupate.
- 5 - A colonna 10 si prega di contraddistinguere con una medesima sigla indicativa, le particelle destinate ad essere unite per costituire un lotto

NELLA IMPOSSIBILITA' DI RAPPRESENTARE IN GRAFICO LA DIVIDENTE (con 10 di spostamento lungo il lato più lungo) IL PRESENTE TIPO PROPONE LA SUPERFICIE ATTUALE DEL MAPPALE 284 - Vedi frazionamento approvato il 27-5-88 pref n°12

COLLEGIO GEOMETRI
ORISTANO
Geom. FRANCESCO LOCHI
n. 265
Cedras

IL PERITO

[Firma]

N. B. - Il Perito deve firmare con firma autografa (non a ricalco) le due parti simili dello stampato

La presente dimostrazione segue nel sistema del ricalco

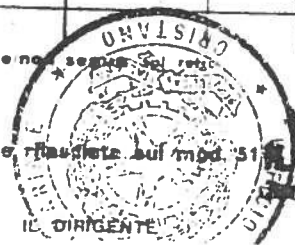

Per la regolarità della presente dimostrazione, si rinvia alla dichiarazione rilasciata sul mod. 51 **IL DIRIGENTE** (non a ricalco) presente modello allegato.