

TAGNO DI MISTRAS

Area SIC ITB030037 - STAG

STRALCIO PUC - CARTA DI INQUADRAMENTO DEL S.I.C. NEL PPR scala 1:25000

- Fascia costiera
- Limite Ambiti di paesaggio
- | Grandi alberi
- \* Grotte e caverne
- ( Monumenti naturali
- Vulcani
- ▭ Aree rocciose di cresta ed aree a quota superiore ai 900 m slm
- ▭ Aree di notevole interesse faunistico
- ▭ Aree di notevole interesse botanico e fitogeografico
- ▭ Oasi permanenti di protezione faunistica
- ▭ Aree gestione speciale ente foresta
- ▭ Zone protezione speciale
- ▭ Siti di interesse comunitario
- ▭ Parco geominerario D.M. Ambiente 265/01
- ▭ Aree Protette LQ 394/91
- ▭ bosco
- ▭ Riserve naturali
- ▭ Parchi naturali
- ▭ Monumenti naturali
- ▭ Aree di rilevante interesse naturalistico



STRALCIO PUC - CARTA DI INQUADRAMENTO DEL PUC scala 1:10000

ZONIZZAZIONE URBANISTICA

- ▭ A
- ▭ B\*
- ▭ B1
- ▭ B2
- ▭ B3
- ▭ BI
- ▭ BR - BC
- ▭ BV
- ▭ C1
- ▭ C2
- ▭ C3
- ▭ D1
- ▭ D2
- ▭ D2\*
- ▭ D3
- ▭ D5
- ▭ F1
- ▭ F3
- ▭ F4
- ▭ G1
- ▭ G2
- ▭ G3
- ▭ G4
- ▭ S1
- ▭ S2
- ▭ S3
- ▭ S4

AREE DI RISPETTO

- ▭ a - Archeologico
- ▭ b - Ambientale
- ▭ c - Architettonico
- ▭ d - Identitario
- ▭ e - Cimferiale
- ▭ f - Ferroviario
- ▭ s - Stradale
- ▭ Equus
- ▭ Parco

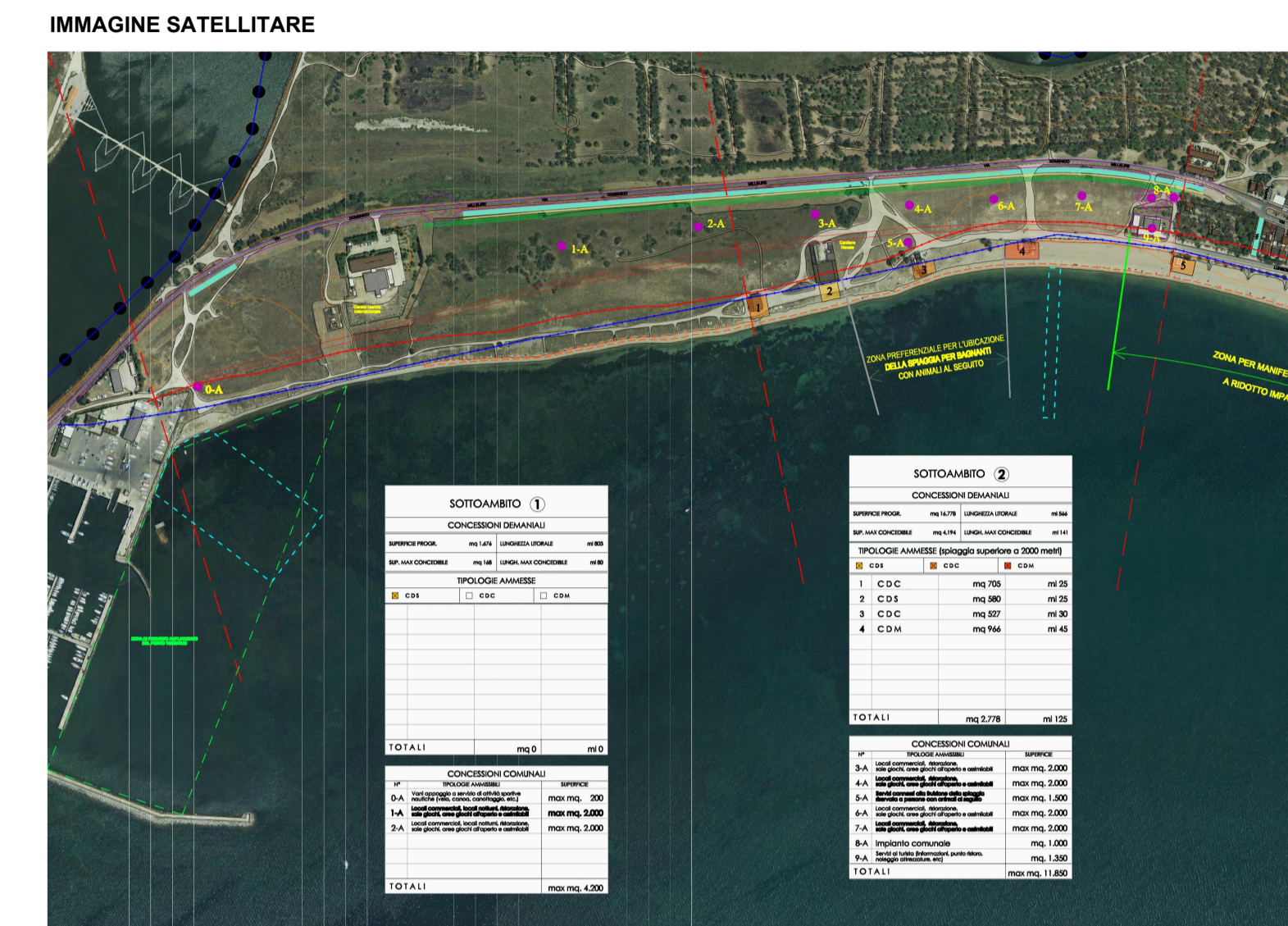

STRALCIO PUL - CARTA DI INQUADRAMENTO DEL PUL scala 1:10000

- LEGENDA
- ▭ Aree di riserva
  - ▭ Aree di scudo
  - ▭ Aree verdi attrezzate
  - ▭ Strada speciale asfaltata
  - ▭ Pista ciclabile
  - ▭ Linee idrologiche
  - ▭ Concessioni comunali

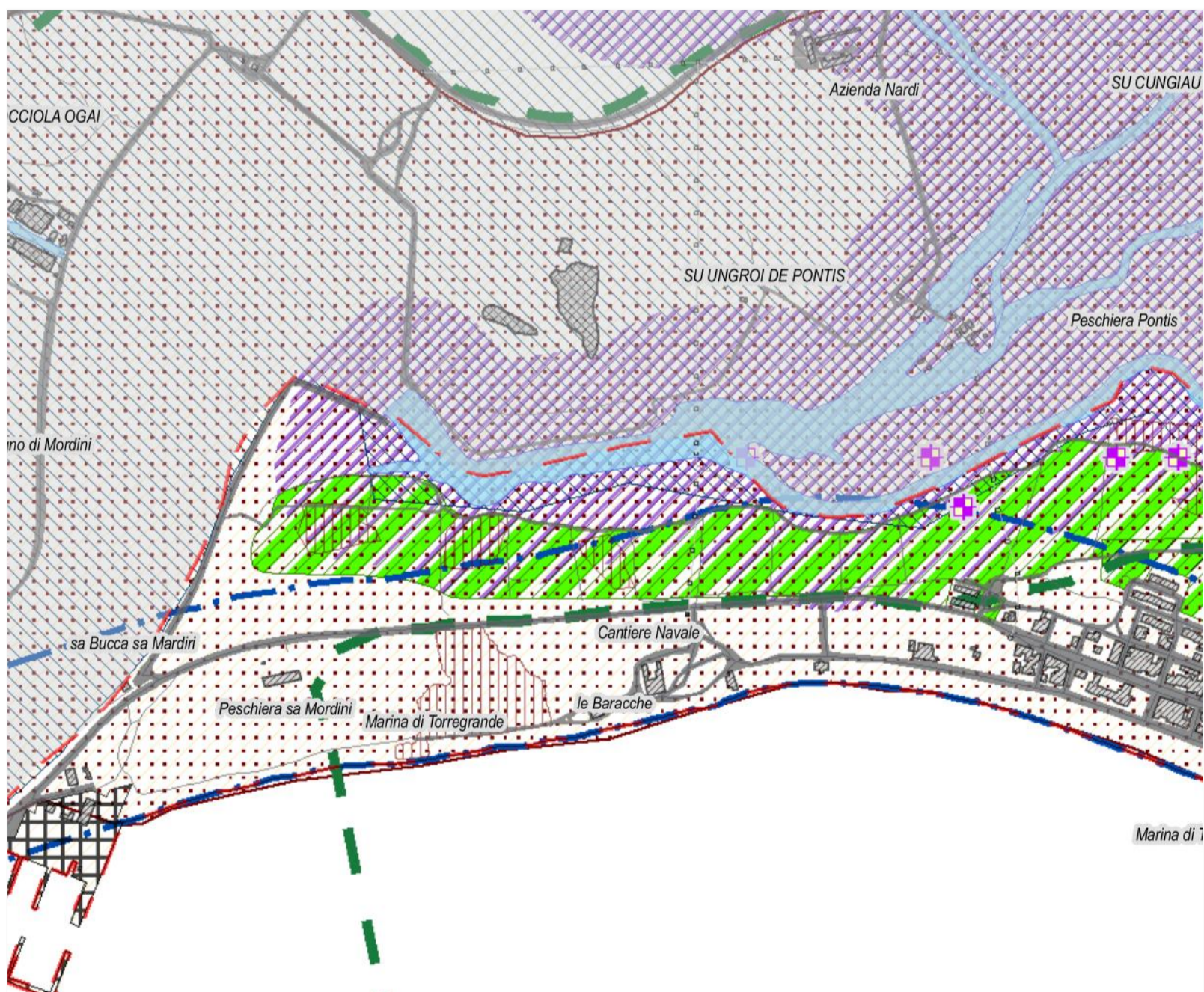

STRALCIO PUC - CARTA DEI BENI PAESAGGISTICI AMBIENTALI scala 1:10000

- ▭ Oasi Protezione e Aree di Interesse Faunistica
- ▭ Zone di Protezione Regionale
- ▭ Siti di Interesse Comunitario
- ▭ Fascia costiera
- ▭ Fascia di rispetto costiera (300m)
- ▭ Zone Umide
- ▭ Fascia di rispetto dei corpi idrici
- ▭ Vincolo idrogeologico ai sensi del R.D. 3267/23
- ▭ Zone percorse da incendi - Legge 353/2000
- ▭ Zone percorse da incendi - Legge 353/2000
- ▭ Alberi Monumentali
- ▭ Campi dunari e sistemi di spiaggia
- ▭ Aree seminaturali
- ▭ Risale
- ▭ Aree naturali e subnaturali

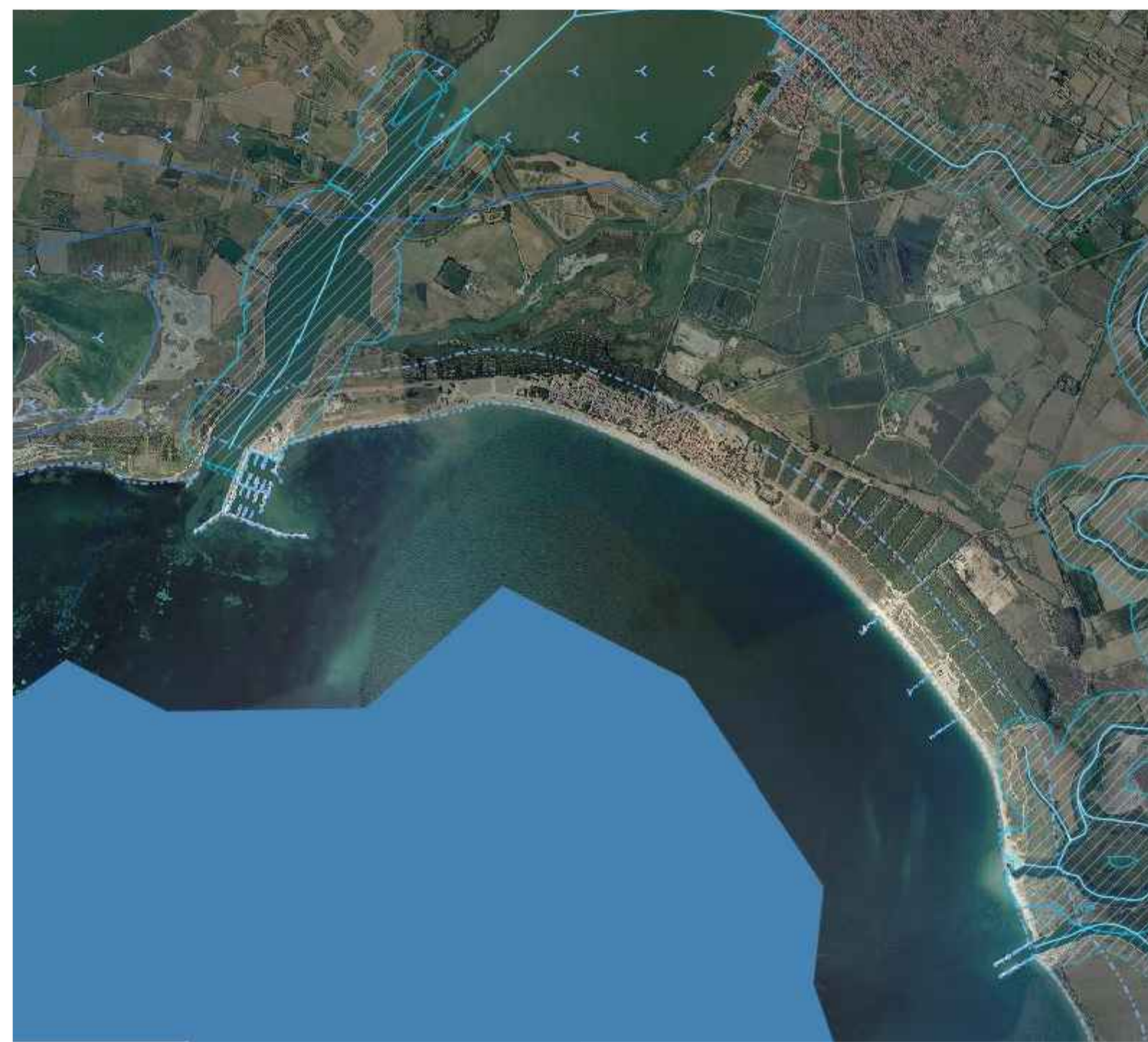

STRALCIO PUC - CARTA DI INQUADRAMENTO DEL PUC scala 1:10000

- GEOPORTALE REGIONE SARDEGNA AREE TUTELATE
- D.lgs. n. 42/2004 - art. 142 (dati indicativi)
  - Art. 142 - Fascia di 150 m dai fiumi (dati indicativi)
  - Art. 142 - Montagne oltre 1200 metri (dati indicativi)
  - Art. 142 - Territori costieri fascia 300 metri (dati indicativi)
  - Art. 142 - Territori contermini ai laghi (dati indicativi)
  - Art. 142 - Fiumi, torrenti, corsi d'acqua (dati indicativi)
  - Art. 142 - C2\_A1
  - Art. 142 - C2\_B1
  - Art. 142 - C2\_B2
  - Art. 142 - Parchi e riserve nazionali o regionali (dati indicativi)
  - Art. 142 - Zone umide D.P.R. 448/76 (dati indicativi)
  - Art. 142 - Vulcani (dati indicativi)
  - Art. 142 - Zone di interesse archeologico individuate (dati indicativi)



STRALCIO PUC - CARTA DI INQUADRAMENTO DEL PUC scala 1:10000

- GEOPORTALE REGIONE SARDEGNA AREE VINCOLATE PER SCOPI IDROGEOLOGICI
- D.lgs. n. 42/2004 - art. 136 e 157
  - Aree dichiarate di notevole inter. pubbl. vincolate con provv. ammv.
  - Perimetri non esaminati dal Comitato del PPR
  - Perimetri esaminati dal Comitato del PPR
  - Aree vincolate per scopi idrogeologici
  - Vincolo idrogeologico ai sensi dell'Art. 1 del R.D.L. 3267/1923
  - Vincolo idrogeologico ai sensi dell'Art. 17 R.D.L. 3267/1923
  - Vincolo idrogeologico ai sensi dell'Art. 47 R.D.L. 3267/1923
  - Vincolo idrogeologico ai sensi dell'Art. 53 R.D.L. 3267/1923
  - Vincolo idrogeologico ai sensi dell'Art. 130 R.D.L. 3267/1923
  - Vincolo idrogeologico ai sensi dell'Art. 91 R.D.L. 3267/1923
  - Vincolo idrogeologico ai sensi dell'Art. 152 R.D.L. 3267/1923



STRALCIO PUC - CARTA DI INQUADRAMENTO DEL PUC scala 1:10000

- GEOPORTALE REGIONE SARDEGNA AREE VINCOLATE PER SCOPI IDROGEOLOGICI
- Aree vincolate per scopi idrogeologici
  - Vincolo idrogeologico ai sensi dell'Art. 1 del R.D.L. 3267/1923
  - Vincolo idrogeologico ai sensi dell'Art. 17 R.D.L. 3267/1923
  - Vincolo idrogeologico ai sensi dell'Art. 47 R.D.L. 3267/1923
  - Vincolo idrogeologico ai sensi dell'Art. 53 R.D.L. 3267/1923
  - Vincolo idrogeologico ai sensi dell'Art. 130 R.D.L. 3267/1923
  - Vincolo idrogeologico ai sensi dell'Art. 91 R.D.L. 3267/1923
  - Vincolo idrogeologico ai sensi dell'Art. 152 R.D.L. 3267/1923

UNIONE DEI COMUNI COSTA DEL SINIS TERRA DEI GIGANTI

**città di Oristano**

Comuni di: Barali & Pula, Cabras, Caltanico, Cabras - San Vero Mille, Cabras - San Vero Mille, Cabras - San Vero Mille, Cabras - San Vero Mille

Sede operativa: Comune di Cabras - Piazza Ebraica - P. 07022 Cabras (OR) - Sede legale: Comune di Rodeo - Via Roma - C.A. 071190363

**PROGETTAZIONE DEFINITIVA ED ESECUTIVA, DIREZIONE LAVORI, COORDINAMENTO DELLA SICUREZZA, RELAZIONE GEOLOGICA PER LAVORI DI "PT-27/INT-20 TORREGRANDE SOSTENIBILE - INTERVENTI AMBIENTALI"**  
CIG 9105846DD2 CUP F13B19000140006

**PROGETTO DEFINITIVO**  
**INQUADRAMENTO TERRITORIALE ED URBANISTICO**

MANDATARIA: **dodi moss** - Piazza San Marco, 6/9B - 07100 Oristano - Tel. +39 070 2759057 - info@dodimoss.it

MANDATARIO: **Studio Solimona S.r.l.** - Piazza Pirella, 34 - 07100 Sassari - Tel. +39 079 2321771 - info@solimona.it

MANDANTE: **sab** - Via Pirella, 15 - 07100 Sassari - Tel. +39 079 5502011 - info@sab.it

Arch. Gabriella Invernizzi	Responsabile integrazione disciplina ambientale, coordinamento del progetto, progettazione architettonica e paesaggistica	Ing. Renzo Solimona	Direzione lavori	Ing. Vincenzo Pala	Progettazione architettonica
Arch. e Pian. Eglia Gasparini	Diretta Operativa	Ing. Dario Solimona	Progettazione architettonica	Ing. Chiara Adorni	Progettazione impianto eduzione e merito acque
Arch. Valterio Dall'asta	Progettazione ambientale e paesaggistica	Ing. Stefano Solimona	Progettazione architettonica	Ing. Stefano Bortolucci	Progettazione architettonica
Arch. Matteo Rocco	Progettazione ambientale e paesaggistica	Arch. Sergio Tucci	Progettazione architettonica		
Ing. Andrea Guerra	Progettazione impianto eduzione e merito acque				
Agg. Eldere Zilli	Direttore Operativo				
Ing. Fabrizio Orsini	Responsabile disciplina ambientale				

Rilievo a cura di Studio Solimona S.r.l. in data 23/04/2022

**TIMBRI E FIRME**

AGGIORNAMENTI						TAVOLA N°.
REV.	Data	Descrizione aggiornamento	Redatto	Verificato	Approvato	Scala
0	GIU.2022	EMISSIONE	VD	VD	GI	--

A norma di legge si riserva la proprietà di questo elaborato con diritto di riproduzione o di riferirlo comunque, senza alcuna autorizzazione scritta.

**OTGN\_D\_U\_01\_0**