

LEGENDA

- Area di progetto
- Concessioni
- Recinzione esistente
- Accesso concessione futura
- Delimitazione aree di rinaturalizzazione con paletti di legno e corda di yuta
- Fascia di 15m dedicata alla riqualificazione di viale Millelire, *Pinus pinea* ad indicare i accessi (progetto comunale)
- Area con vegetazione esistente
- Area rinaturalizzata con vegetazione autoctona
Ammophila littoralis(specie dominante), *Agropyron junceum*, *Calystegia soldanella*, *Eryngium maritimum*, *Euphorbia paralias*, *Medicago marina*, *Medicago littoralis*, *Sporobolus pungens*, *Anchusa litorea*.
- Area verde con arbusti della macchia mediterranea

ARREDI

- 0.00 Quote di progetto
- A1 Chaise longue in legno
- A2 Panchina in legno
- A3 Panchina in pietra
- A4 Tabella informativa

ALBERI DI PROGETTO

| Codice | n° piante | tipologia |
|---------------------|-----------|------------------------|
| Q.I. | 5 | <i>Quercus ilex</i> |
| T.g. | 5 | <i>Tamarix gallica</i> |
| A.u. | 20 | <i>Arbutus unedo</i> |
| totale n° 30 | | |

ARBUSTI

| Aiuola | area mq | tipologia |
|----------------------|---------|--|
| S01 | 13 | |
| S02 | 55 | |
| S03 | 22 | <i>Chamaerops humilis</i> , <i>Juniperus phoenicea</i> ssp. <i>turbinata</i> , |
| S04 | 38 | <i>Juniperus oxycedrus</i> , <i>Phillyrea angustifolia</i> , <i>Pistacia lentiscus</i> , |
| S05 | 32 | <i>Myrtus communis</i> L. <i>Rosmarinus officinalis</i> |
| S06 | 96 | |
| S07 | 94 | |
| totale mq 350 | | |

TAPPEZZANTI

| Aiuola | area mq | tipologia |
|---------------------|---------|----------------------|
| T01 | 43 | Vegetazione xerofila |
| totale mq 43 | | |

PAVIMENTAZIONI

| PAV | tipologia |
|------|---|
| PAV1 | Pavimentazione in terra stabilizzata |
| PAV2 | Pavimentazione in legno |
| PAV3 | Pavimentazione in cls drenante |
| PAV4 | Pavimentazione pedonale in pietra |
| PAVE | Pavimentazione esistente in terra battuta |

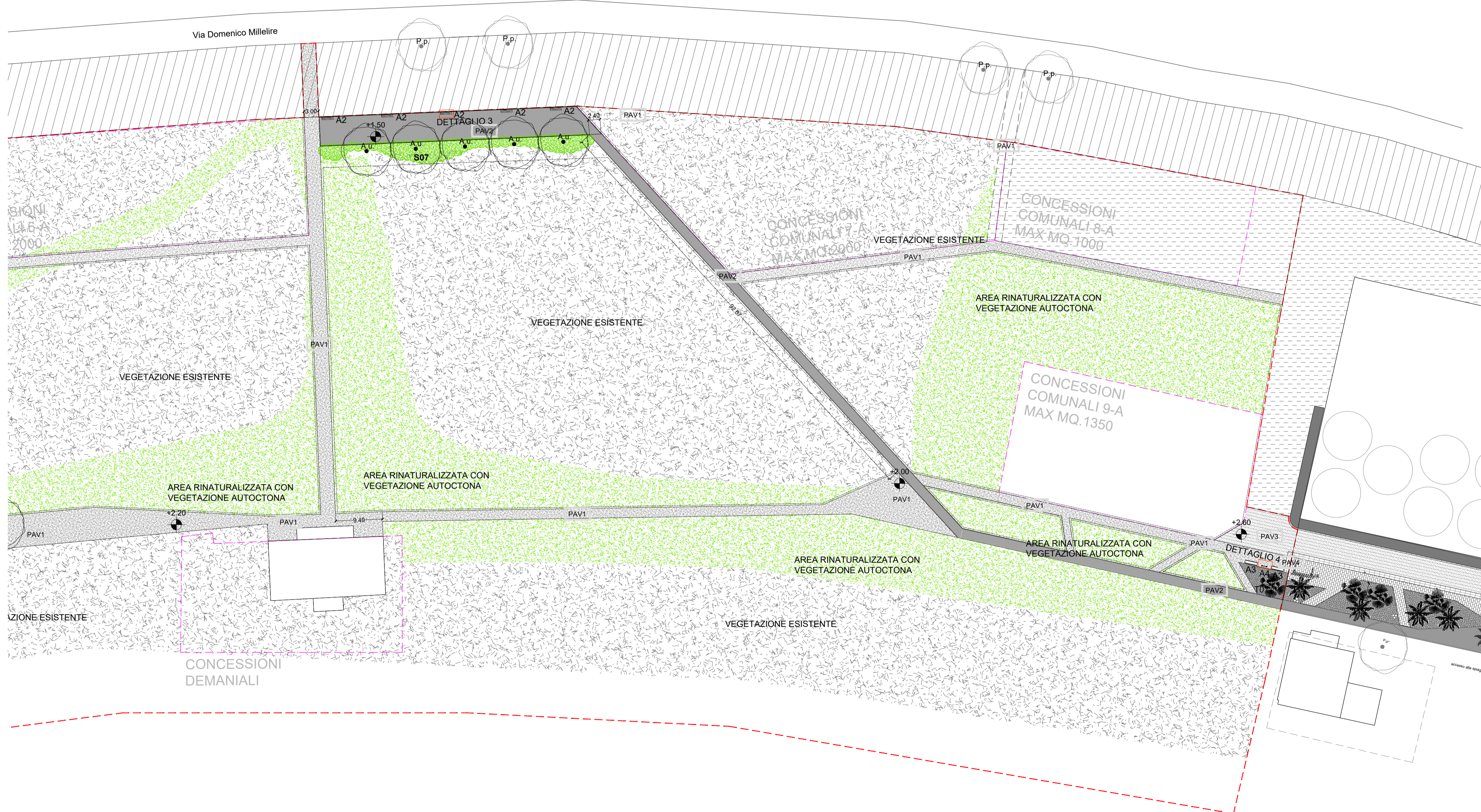
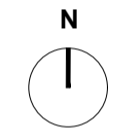

UNIONE DEI COMUNI COSTA DEL SINIS TERRA DEI GIGANTI

città di Oristano

Comuni di Barali S. Pietro, Cabras, Cabras, Riola Sardo, San Vero Mille
Sede operativa: Comune di Cabras - Piazza Elinora 1 - 09072 Cabras (OR) - Sede legale: Comune di Riola Sardo - Via Roma C.P. - P.IVA 0121910092

PROGETTAZIONE DEFINITIVA ED ESECUTIVA, DIREZIONE LAVORI, COORDINAMENTO DELLA SICUREZZA, RELAZIONE GEOLOGICA PER LAVORI DI "PT-27/INT-20 TORREGRANDE SOSTENIBILE - INTERVENTI AMBIENTALI"

CIG 9105846DD2 CUP F13B19000140006

PROGETTO DEFINITIVO

PROGETTO - PLANIMETRA - STRALCIO E

MANDATARIA
dodi moss
Piazza San Marcellino, 6/5D, 16124 Genova
Tel: +39 010 2759057 - info@dodimoss.eu

MANDANTE
Studio Solmona S.r.l.
Piazza d'Italia, 34 07100 Sassari
Tel: +39 079231771

MANDANTE
sab
Via Peverello, 15, 06128 Perugia
Tel: +39 075 5012011 - info@sab.it

| | | | | | |
|-------------------------------|--|--------------------|--|-------------------------|--|
| Arch. Gabriella Invernizzi | Responsabile integrazione discipline specialistiche, coordinamento del progetto, progettazione architettonica e paesaggistica Direttore Operativo | Ing. Renzo Solmona | Direzione lavori Progettazione architettonica | Ing. Vincenzo Puja | Progettazione architettonica |
| Arch. e Paes. Egidi Gasparini | Progettazione architettonica e paesaggistica Sostenibilità ambientale e CAM | Ing. Dario Solmona | CSP - CSE Progettazione architettonica | Ing. Chiara Adriani | Progettazione impianto adduzione e scarico acque |
| Arch. Valentina Dall'acqua | Progettazione architettonica e paesaggistica Direttore Operativo | | | Arch. Barbara Bottacchi | Progettazione architettonica |
| Arch. Matteo Rocca | Progettazione architettonica e paesaggistica | | | Arch. Sergio Tucci | Progettazione architettonica |
| Ing. Andrea Guerra | Progettazione impianto adduzione e scarico acque Direttore Operativo | | | | |
| Agri. Ettore Zauli | Aspetti agronomici, botanici, fitoiatrici Direttore Operativo | | | | |
| Nat. Fabrizio Oneto | Aspetti naturalistici Direttore operativo | | | | |

Rilievo a cura di Studio Solmona S.r.l. in data 23.04.2022

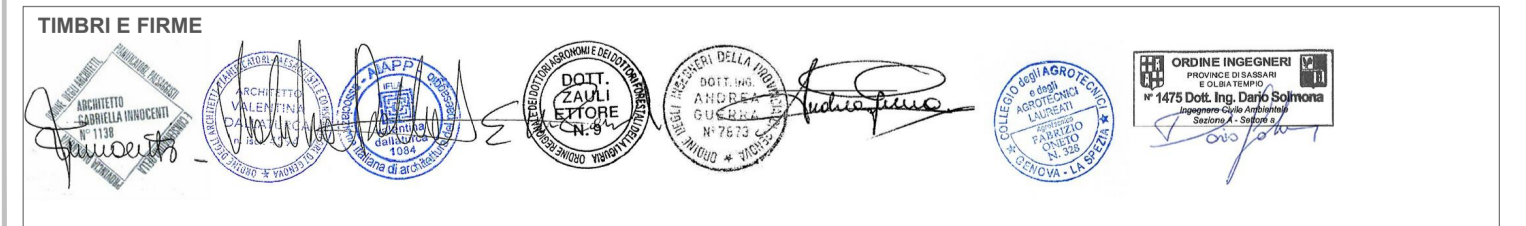

AGGIORNAMENTI

| REV. | Data | Descrizione aggiornamento | Redatto | Verificato | Approvato | Scala |
|------|----------|---------------------------|---------|------------|-----------|-------|
| 0 | GIU.2022 | EMISSIONE | MT | VD | GI | 1:500 |

TAVOLA N°.
OTGN_D_P_01-06_0

A termine di legge si riserva la proprietà di questo elaborato con divieto di riprodurlo o di renderlo comunque noto senza autorizzazione scritta

STRALCIO E scala 1:500