Foto 33

Foto 34

Foto 35

Foto 36

Foto 37

Foto 38

Foto 39

Foto 40

Foto 41

Foto 42

Foto 43

Foto 44

Foto a bassa quota 1

Foto a bassa quota 2

Foto a bassa quota 3

Foto a bassa quota 4

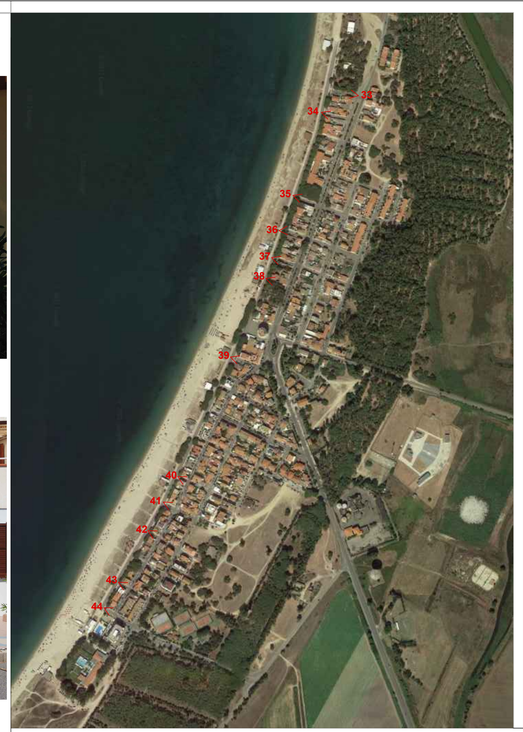

UNIONE DEI COMUNI COSTA DEL SINIS TERRA DEI GIGANTI

città di Oristano

Comune di santi S. Pietro | Comune di Cabras | Comune di Narbolia | Comune di Riola Sardo | Comune di San Vero Milis | Programmazione Territoriale

Comuni di Baratili San Pietro, Cabras, Riola Sardo, San Vero Milis
Sede operativa: Comune di Cabras = Piazza Eleonora 1 = 09072 Cabras (OR) Sede legale: Comune di Riola Sardo = Via Roma
C.F. – P. IVA 01211910952

PROGETTAZIONE DEFINITIVA ED ESECUTIVA, DIREZIONE LAVORI, COORDINAMENTO DELLA SICUREZZA, RELAZIONE GEOLOGICA PER LAVORI DI "PT-CRP-27/INT-26 TORRE GRANDE SOSTENIBILE NEL COMUNE DI ORISTANO"

CIG 8447033824 CUP F15D19000020002

Unione Europea – Fondo Europeo di Sviluppo Regionale | Repubblica Italiana | Regione Autonoma della Sardegna | Piano Nazionale Complementare | POR FESR 2014-2020 | POR Sardegna | Programma Regionale Sardegna | FSC Fondo per lo Sviluppo e la Coesione

FASE PROGETTUALE: PROGETTO DEFINITIVO

TITOLO ELABORATO: DOCUMENTAZIONE FOTOGRAFICA 3

MANDATARIA
dodi moss – Piazza San Marcellino, 6/5b, 16124 Genova – tel. +39.010.2759057 info@dodimoss.eu

MANDANTE
Studio Solmona S.r.l. – Piazza d'Italia, 34, 07100 Sassari – tel. +39 079231771

MANDANTE
sab ARCHITETTURA INGEGNERIA INTEGRATA – Via Pievaiola, 15, 06128 Perugia – +39 075.5012011 info@sabeng.it

Arch. Gabriella Innocenti	Responsabile integrazione discipline specialistiche, coordinamento del progetto, progettazione architettonica e paesaggistica Direttore Operativo	Ing. Renzo Solmona	Direzione lavori Progettazione architettonica
Arch. e Paes. Egizia Gaspari	Progettazione architettonica e paesaggistica Sostenibilità ambientale e CAM	Ing. Dario Solmona	CSP - CSE Progettazione architettonica
Arch. Valentina Dallaturca	Progettazione architettonica e paesaggistica Direttore Operativo	Ing. Vincenzo Pujia	Progettazione architettonica
Arch. Matteo Rocca	Progettazione architettonica e paesaggistica	Ing. Chiara Adriani	Progettazione impianto adduzione e scarico acque
Ing. Andrea Guerra	Progettazione impianto adduzione e scarico acque Direttore Operativo	Ing. Flavio Passeri	Progettazione impianto elettrico e pubblica illuminazione
Ing. Vincenzo Pescatore	Progettazione impianto elettrico e pubblica illuminazione Direttore Operativo	Ing. Barbara Bottacuci	Progettazione architettonica
Ing. Paolo Gaggero	Aspetti meteomarini	Arch. Sergio Tucci	Progettazione architettonica
Agr. Ettore Zeuli	Aspetti agronomici, botanici, floristici Direttore Operativo		
Nat. Fabrizio Onetto	Aspetti naturalistici		
Archeol. Laura Sanna	Aspetti archeologici Direttore Operativo		
Geol. Marcello Brancucci	Aspetti geologici e geotecnici Direttore Operativo		
Ing. Antonella Amato	Consulente studio Bim/microtecnico		

Rilievo a cura di Dedalo Drone S.r.l. in data 12.06.2021

TIMBRI E FIRME

ORDINE DEGLI INGEGNERI PROVINCIA CAGLIARI – n° 4475 Dott. Ing. Dario Solmona – Ingegnere Architetto – Settore A – Sez. A – N. 4475

ORDINE DELLE PROVINCIE SICILIANE – Sezione A – Sez. A – N. 6.0000 – Dott. Arch. Sergio Tucci – Architetto – Settore A – Sez. A – N. 6.0000

AGGIORNAMENTI						
REV.	Data	Descrizione aggiornamento	Redatto	Verificato	Approvato	Scala
0	GEN.2022	EMISSIONE	VD	VD	GI	--

A termine di legge si riserva la proprieta' di questo elaborato con divieto di riprodurlo o di renderlo comunque noto senza autorizzazione scritta

TAVOLA N°

OTG_D_R_01_03