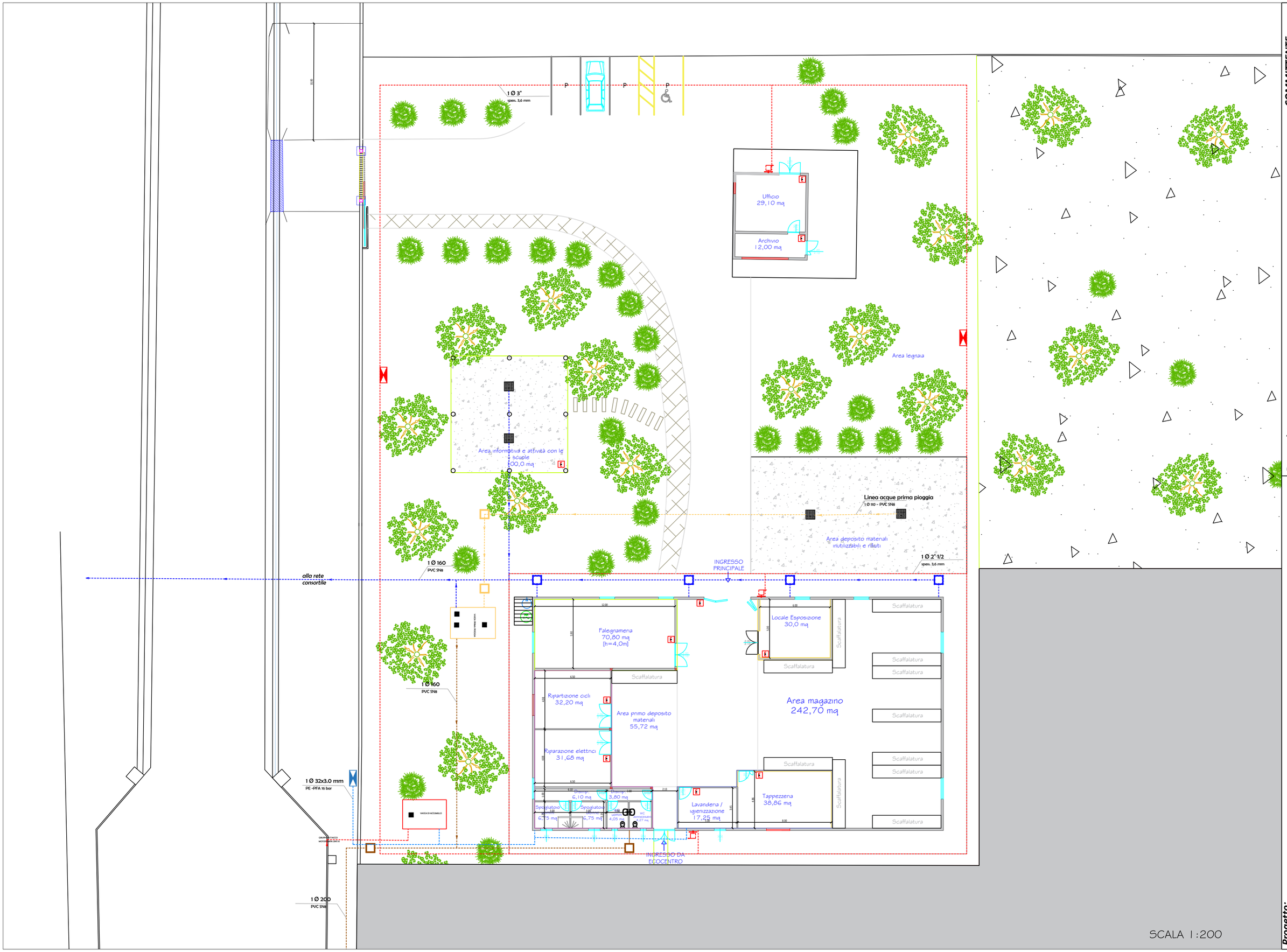

SCALA 1:200

COMMITTENTE:
Comune di Oristano

Progettista:
Ing. Francesca Turnu

Ver./Rev.	Data	Descrizione	Cont.	App.
01/A	Febbraio 2022	Prima emissione	F.T.	F.T.

Progetto:
Adeguamento e ammodernamento del centro del riuso - CIG ZEE3525AF4
Progetto di Fattibilità Tecnico Economica e Definitivo

Elaborato:
EG.04 - Planimetria impianti idrico / fognari