



**Comune di Oristano**  
*Comuni de Aristanis*

**Piano Esecutivo di Gestione 2021-2023**

## Sommario

<b>Premessa .....</b>	<b>2</b>
<b>Sezione I.....</b>	<b>4</b>
<b>Contesto esterno .....</b>	<b>4</b>
<b>Contesto Interno .....</b>	<b>11</b>
<b>Indirizzi generali di gestione.....</b>	<b>14</b>
<b>Obiettivi e valutazione .....</b>	<b>16</b>
<b>Dalle linee programmatiche agli obiettivi strategici .....</b>	<b>17</b>
<b>Obiettivi operativi.....</b>	<b>19</b>
<b>Sezione II.....</b>	<b>21</b>
<b>La Performance Organizzativa .....</b>	<b>21</b>
<b>Piano degli obiettivi e piano della performance.....</b>	<b>24</b>
<b>Obiettivo intersettoriale Riorganizzazione del Sistema Documentale e di Archiviazione .....</b>	<b>26</b>
<b>Obiettivo intersettoriale Miglioramento Abbattimento dello stock del debito e miglioramento tempi di pagamento.....</b>	<b>27</b>
<b>Uffici in staff del Sindaco .....</b>	<b>28</b>
<b>Servizi alla persona e cittadinanza .....</b>	<b>50</b>
<b>Programmazione e gestione risorse .....</b>	<b>64</b>
<b>Lavori pubblici e manutenzioni.....</b>	<b>83</b>
<b>Sviluppo del territorio.....</b>	<b>98</b>
<b>Parte finanziaria .....</b>	<b>115</b>

## Premessa

Il Piano esecutivo di gestione così come disciplinato dall'articolo 169 del Testo unico degli Enti locali è un documento operativo gestionale, che deliberato dalla Giunta comunale, in coerenza con il bilancio di previsione e con il documento unico di programmazione, individua gli obiettivi esecutivi della gestione ed affida gli stessi, unitamente alle risorse necessarie (finanziarie, strumentali e umane), ai dirigenti e/o responsabili dei servizi.

L'articolo 169 con il comma 3 bis ha disposto l'unificazione all'interno del Piano esecutivo di gestione del piano dettagliato degli obiettivi (art. 108 del Testo unico degli enti locali) e del piano della performance di cui all'art. 10 del decreto legislativo 27 ottobre 2009, n. 150. Il Piano esecutivo di gestione si inserisce quindi nel più generale ciclo di gestione della performance (programmazione-pianificazione-gestione-rendicontazione dell'ente locale) che prevede fasi temporali scandite con precisione e documenti specifici da redigere per ogni fase.

Alla base del ciclo di gestione della performance si trovano gli atti di pianificazione, programmazione, gestione e rendicontazione delle attività dell'ente, che costituiscono un sistema complesso suddivisibile nei seguenti ambiti:

- politico-strategico, a valenza pluriennale, composto dal programma di mandato (pdm) e dal documento unico di programmazione (dup);
- economico-finanziario, a valenza pluriennale, composto dal documento unico di programmazione (dup), dal bilancio di previsione, dal piano degli indicatori di bilancio (pidi), e dagli altri documenti allegati al bilancio (in particolare il programma triennale delle opere pubbliche e il piano triennale degli investimenti);
- operativo-gestionale a valenza pluriennale, composto dal piano esecutivo di gestione (peg) e dal piano dettagliato degli obiettivi (pdo);
- ricognitorio-comunicativo, a valenza annuale ed in parte pluriennale, composto dal rendiconto di gestione, dal consuntivo di peg, dal piano dei risultati (pdr) e dalla eventuale rendicontazione sociale.

Prendendo le mosse dal programma di mandato, il dup con le sue sezioni strategica (SeS) e operativa (SeO) rappresenta il quadro di riferimento per il programma di governo dell'ente. In particolare, la SeO contiene la programmazione operativa dell'ente avendo a riferimento un arco temporale sia annuale sia pluriennale. Il contenuto della SeO, predisposto in base alle previsioni ed agli obiettivi fissati nella SeS, costituisce guida e vincolo ai processi di redazione dei documenti contabili di previsione dell'ente. La SeO individua, per ogni singola missione, i programmi che l'ente intende realizzare per conseguire gli obiettivi strategici definiti nella SeS.

Per ogni programma e per tutto il periodo di riferimento del dup, sono individuati gli obiettivi operativi. Gli obiettivi individuati per ogni programma rappresentano la declinazione annuale e pluriennale degli obiettivi strategici contenuti nella SeS e costituiscono indirizzo vincolante per i successivi atti di programmazione. I programmi devono essere analiticamente definiti in modo da costituire la base sulla quale implementare il processo di definizione degli indirizzi e delle scelte che deve, successivamente, portare, tramite la predisposizione e l'approvazione del peg, all'affidamento di obiettivi e risorse ai responsabili dei servizi.

Il bilancio di previsione finanziario è raccordato direttamente con il dup e rappresenta il documento nel quale vengono rappresentate contabilmente le previsioni di natura finanziaria riferite a ciascun esercizio compreso nell'arco temporale considerato dalla SeO del dup, attraverso il quale gli organi di governo di un ente, nell'ambito dell'esercizio della propria funzione di indirizzo e di programmazione, definiscono la distribuzione delle risorse finanziarie tra i programmi e le attività che l'amministrazione deve realizzare, in coerenza con quanto previsto nel documento di programmazione. L'ultimo passaggio, dal punto di vista del collegamento logico-finanziario tra i diversi documenti di programmazione strategica, è rappresentato dal piano esecutivo di gestione e dal piano dettagliato degli obiettivi.

Nel peg devono essere specificatamente individuati gli obiettivi esecutivi dei quali occorre dare rappresentazione in termini di processo e in termini di risultati attesi al fine di permettere la puntuale programmazione operativa, l'efficace governo delle attività gestionali e dei relativi tempi di esecuzione nonché la chiara responsabilizzazione per i risultati effettivamente conseguiti.

Attraverso il peg le risorse finanziarie assegnate per ogni programma definito nella SeO del dup sono destinate, insieme a quelle umane e materiali, ai singoli dirigenti per la realizzazione degli specifici obiettivi di ciascun programma.

Come previsto dall'art. 5 del d.lgs 150 del 27/10/2009 il Ciclo di gestione della performance si articola nelle seguenti fasi:

- definizione preventiva e assegnazione degli obiettivi, corredati di valori attesi e indicatori;

- collegamento tra obiettivi e risorse a disposizione (umane, finanziarie, strumentali);
- monitoraggio del grado di realizzazione degli obiettivi in corso d'anno e adozione di interventi correttivi volti alla piena realizzazione degli obiettivi;
- misurazione dei risultati e delle prestazioni (performance) conseguite, anche attraverso la rendicontazione degli indicatori;
- utilizzo dei sistemi premianti, attraverso la valutazione del personale, secondo logiche di valorizzazione del merito;
- rendicontazione dei risultati agli organi politici (sindaco, giunta, consiglio), tecnico-amministrativi (segretario generale, dirigenti, posizioni organizzative e professionali, responsabili di servizio, servizi), di controllo (organo di revisione, Corte dei conti) nonché a utenti dei servizi, cittadini e portatori di interesse a qualsiasi titolo.

Il piano della performance è rappresentato dalle previsioni e dagli obiettivi presenti nei documenti sopracitati: descrive e comunica le strategie e gli obiettivi;

allinea le risorse disponibili agli obiettivi programmati;

favorisce il lavoro di squadra tra il management e la coesione dei responsabili della gestione, contribuendo a creare un clima organizzativo favorevole;

genera valore, nell'interesse e per la soddisfazione di tutti i destinatari dell'attività dell'ente, quali cittadini, utenti, imprese e dipendenti;

promuove una corretta gestione delle risorse umane.

## Sezione I

### Contesto esterno

#### Il territorio

Il comune di Oristano, capoluogo di provincia dal 1974 si estende su una superficie di 87.54 km<sup>2</sup> con una popolazione al 31.12.2020 di 31.199 unità.

Sotto il profilo morfologico il territorio comunale insiste su una superficie in gran parte pianeggiante, con un'altitudine massima di 215 metri sul livello del mare. La città di Oristano rappresenta il polo gravitazionale dell'intera provincia grazie ad una localizzazione territoriale baricentrica e alla presenza di infrastrutture di rilievo quali l'area industriale, il porto uno scalo ferroviario. La densità abitativa è pari a 356,39 abitanti per km<sup>2</sup>. Il territorio comunale comprende le frazioni di Donigala Fenughedu, Massama, Marina di Torre Grande, Nuraxinieddu, Sili.

#### La popolazione: dinamiche demografiche

Nei grafici e tabelle che seguono vengono riportati i dati sulla consistenza e sulle variazioni della popolazione residente nel Comune di Oristano

Dati Ufficiali ISTAT quando non diversamente specificato.

Popolazione residente al Censimento 2011 31.155

popolazione residente al 31/12/2020	31199
uomini	14751
donne	16448
nuclei familiari	14491
comunita'/convivenze	33
numero medio componenti per famiglia	2,15

Dati ufficio anagrafe Comune di Oristano

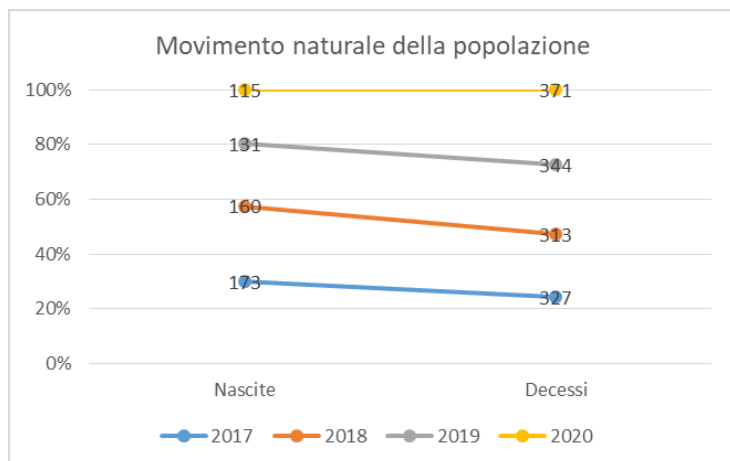

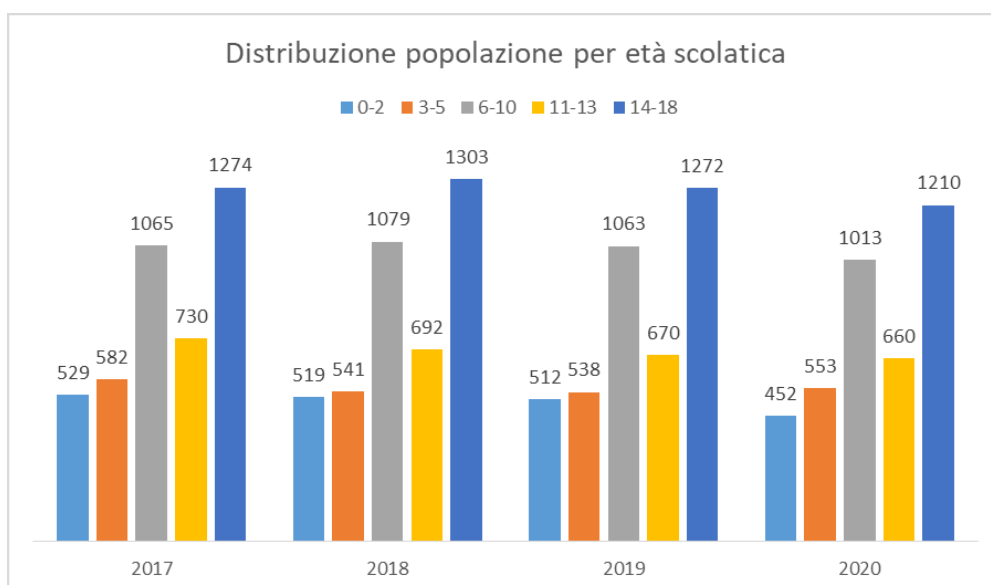
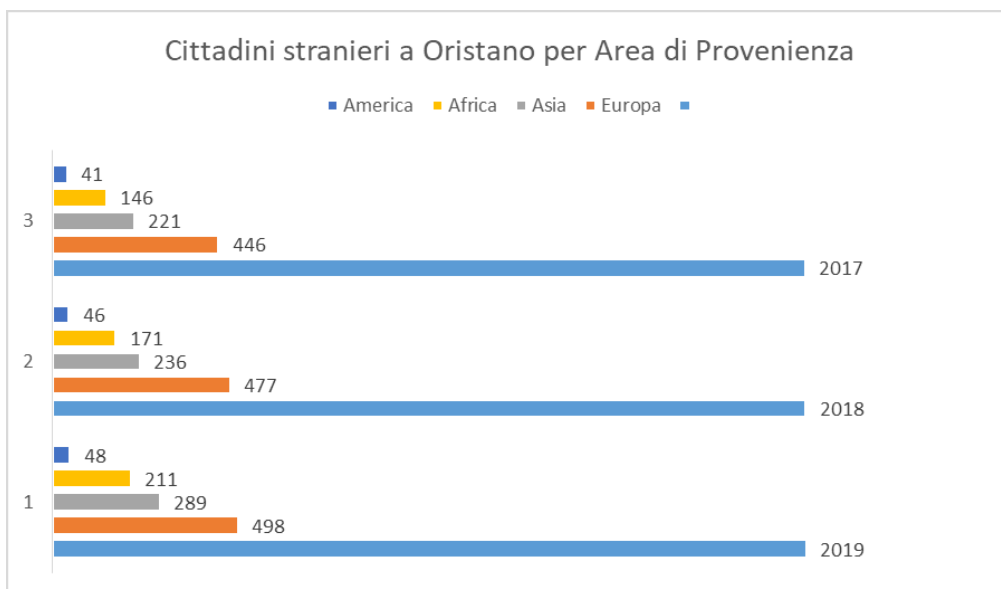
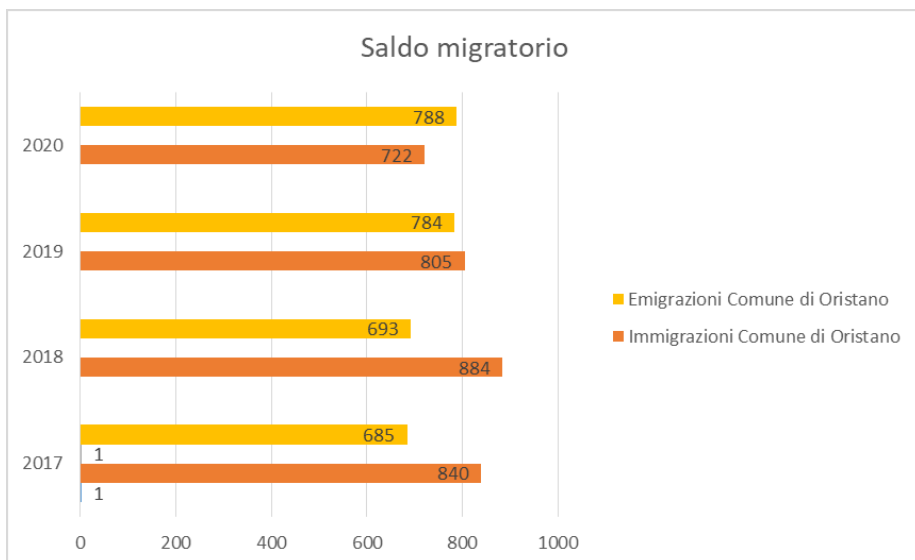

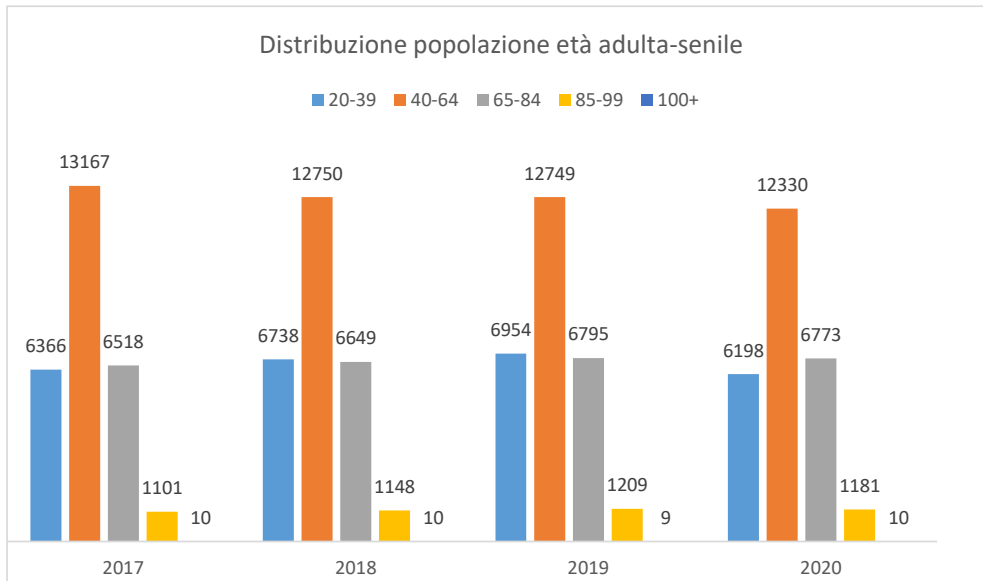

I grafici sopra riportati evidenziano dinamiche demografiche in linea con i principali indici demografici a livello nazionale.

Un costante saldo negativo tra nascite e decessi, un saldo migratorio pressochè pari e un invecchiamento costante della popolazione: nel triennio 2018-2020 l'età media della popolazione è passata da 47.9 anni a 48.7, per attestarsi secondo stime dell'Istat a 49.2 nel 2021.

**Il tessuto imprenditoriale oristanese.**

Le imprese insediate sono prevalentemente imprese di piccole dimensioni di carattere industriale, artigianale, commerciale e di deposito che operano nel settore meccanico, agroalimentare, delle costruzioni civili ed industriali, dei trasporti e dei servizi. A queste si aggiungono alcune imprese di media o grande dimensione e ad elevata occupazione, la cui produzione è rivolta principalmente a mercati extra-isolani, operanti nei settori agroalimentare, zootecnia, lavorazione di minerali, legname, cartone per imballaggi, cemento.

Come si potrà notare dalle tabelle sottoriportate (fonte: Camera di Commercio Cagliari-Oristano), principalmente il sistema economico produttivo del Comune di Oristano è costituito da imprese che operano nel settore del commercio, della ristorazione e dell'agricoltura, confermando così la vocazione agricolo – turistica del territorio.

Situazione Comune di Oristano al 30.06.2021

Settore	Registrate	Attive	Iscrizioni	Cessazioni
A Agricoltura, silvicoltura pesca	345	343	5	8
B Estrazione di minerali da cave e miniere	2	2	0	0
C Attività manifatturiere	227	192	1	2
D Fornitura di energia elettrica, gas, vapore e aria condizionata	5	5	0	0
E Fornitura di acqua; reti fognarie, attività di gestione d...	7	6	0	0
F Costruzioni	330	272	4	4
G Commercio all'ingrosso e al dettaglio; riparazione di autoveicoli e motocicli	1.172	1.040	14	26
H Trasporto e magazzinaggio	93	79	0	2
I Attività dei servizi di alloggio e di ristorazione	354	298	3	4
J Servizi di informazione e comunicazione	97	88	1	3
K Attività finanziarie e assicurative	89	86	2	1
L Attività immobiliari	90	82	0	1
M Attività professionali, scientifiche e tecniche	125	102	1	1
N Noleggio, agenzie di viaggio, servizi di supporto alle imp...	104	93	2	0
P Istruzione	19	19	0	0
Q Sanità e assistenza sociale	38	33	1	0
R Attività artistiche, sportive, di intrattenimento e diver...	55	48	0	1
S Altre attività di servizi	174	169	1	4
X Imprese non classificate	309	3	14	3
<b>Totale</b>	<b>3.635</b>	<b>2.960</b>	<b>49</b>	<b>60</b>



## Situazione Comune di Oristano 31.12.2020

Settore	Registrate	Attive	Iscrizioni	Cessazioni
A Agricoltura, silvicoltura pesca	345	343	7	10
B Estrazione di minerali da cave e miniere	2	2	0	0
C Attività manifatturiere	230	196	1	2
D Fornitura di energia elettrica, gas, vapore e aria condiz...	6	6	0	0
E Fornitura di acqua; reti fognarie, attività di gestione d...	7	6	0	0
F Costruzioni	330	272	4	11
G Commercio all'ingrosso e al dettaglio; riparazione di aut...	1.168	1.045	20	51
H Trasporto e magazzinaggio	96	80	1	1
I Attività dei servizi di alloggio e di ristorazione	350	301	3	11
J Servizi di informazione e comunicazione	100	91	0	2
K Attività finanziarie e assicurative	87	85	2	3
L Attività immobiliari	84	76	1	4
M Attività professionali, scientifiche e tecniche	124	104	5	1
N Noleggio, agenzie di viaggio, servizi di supporto alle imp...	99	88	4	3
P Istruzione	20	20	1	1
Q Sanità e assistenza sociale	34	29	1	2
R Attività artistiche, sportive, di intrattenimento e diver...	53	47	3	2
S Altre attività di servizi	177	170	4	9
X Imprese non classificate	311	4	78	10
<b>Totale</b>	<b>3.623</b>	<b>2.965</b>	<b>135</b>	<b>123</b>

Situazione Comune di Oristano 31.12.2019

Settore	Registrate	Attive	Iscrizioni	Cessazioni
A Agricoltura, silvicoltura pesca	347	345	10	11
B Estrazione di minerali da cave e miniere	2	2	0	0
C Attività manifatturiere	224	189	3	7
D Fornitura di energia elettrica, gas, vapore e aria condiz...	6	6	0	0
E Fornitura di acqua; reti fognarie, attività di gestione d...	7	7	0	1
F Costruzioni	331	271	10	11
G Commercio all'ingrosso e al dettaglio; riparazione di aut...	1.185	1.069	41	54
H Trasporto e magazzinaggio	93	78	1	5
I Attività dei servizi di alloggio e di ristorazione	346	298	11	19
J Servizi di informazione e comunicazione	101	91	4	5
K Attività finanziarie e assicurative	88	86	11	6
L Attività immobiliari	84	76	3	1
M Attività professionali, scientifiche e tecniche	118	101	7	6
N Noleggio, agenzie di viaggio, servizi di supporto alle imp...	96	85	4	8
P Istruzione	17	16	1	1
Q Sanità e assistenza sociale	33	29	0	1
R Attività artistiche, sportive, di intrattenimento e diver...	50	44	0	1
S Altre attività di servizi	172	168	5	5
X Imprese non classificate	302	3	89	6
<b>Grand Total</b>	<b>3.602</b>	<b>2.964</b>	<b>200</b>	<b>148</b>

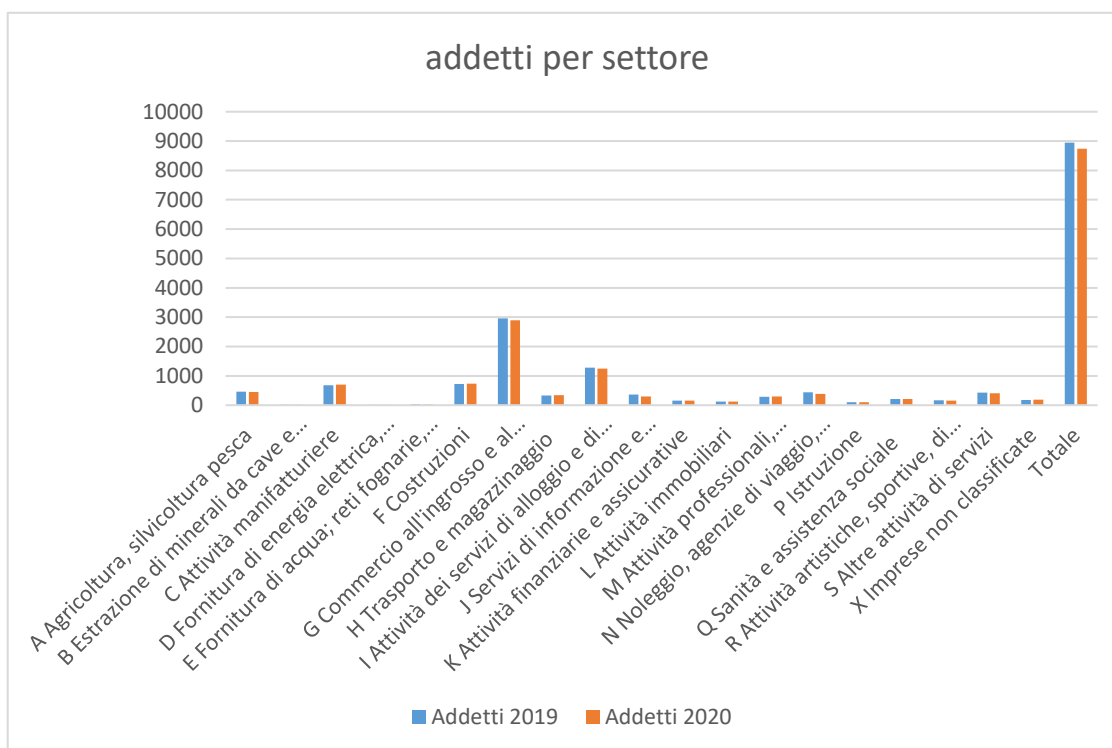

Fonte Camera di Commercio Cagliari-Oristano

### **Istruzione**

Nel Comune di Oristano sono presenti 29 istituti scolastici statali che garantiscono ai residenti e non la possibilità di compiere la formazione obbligatoria.

Inoltre il comune di Oristano ospita la sede del Consorzio uno per la promozione degli studi universitari che in collaborazione con le Università di Cagliari e Sassari eroga 6 corsi universitari.

## Contesto Interno

L'attuale struttura organizzativa è stata approvata con deliberazione G.C. n. 7 del 22/01/2019 ed è così costituita:

1. Uffici in staff del Sindaco
2. Settore Servizi alla persona e cittadinanza
3. Settore Programmazione e gestione delle risorse
4. Settore Lavori pubblici e manutenzioni
5. Settore Sviluppo del territorio

È stato inoltre costituito un servizio a valenza Intersettoriale denominato Servizio Anticorruzione Trasparenza e Privacy sotto la direzione del Responsabile della Prevenzione della Corruzione e per la Trasparenza.

La struttura organizzativa deve essere idonea a soddisfare, nel rispetto dei principi di legalità, efficacia ed economicità, la duplice esigenza di gestire efficientemente i compiti ed i servizi rientranti nell'attività ordinaria dell'Amministrazione Comunale e di realizzare gli obiettivi indicati nelle linee programmatiche e nel documento unico di programmazione approvato in Consiglio Comunale. Essa deve pertanto essere connotata da un carattere di flessibilità, che consenta di adattarsi alle situazioni concrete che possono scaturire da modifiche legislative in materia di personale, da variazioni nella dotazione organica dell'Ente, da modifiche della situazione finanziaria dell'Ente, da politiche diverse in materia di personale. Le competenze di ciascuno settore/servizio sono descritte nella Sezione Piano delle performance (attività ordinaria). L'organizzazione prevede che al vertice di ciascun settore sia posto un dirigente e che gli uffici in Staff del Sindaco siano posti alle dipendenze del Segretario Generale, che ricopre anche il ruolo di Responsabile della Prevenzione della Corruzione e della Trasparenza nonché di Direzione del Servizio intersettoriale Anticorruzione Trasparenza e Privacy. Come si può evincere dall'organigramma sotto riportato la Polizia Locale è stata allocata negli uffici in Staff del Sindaco sotto la direzione del Segretario Generale. Allo stato attuale l'Ente può contare sulla presenza di tre Dirigenti, più il Segretario Generale cui, come sotto riportato è stata affidata la direzione degli uffici in staff del Sindaco. Come già avvenuto nel corso del 2019 e 2020 anche per il 2021 si conferma l'assegnazione delle procedure di affidamento di beni e servizi di importo superiore a € 5.000,00 di competenza degli uffici in staff in linea generale al dirigente del Settore Programmazione e Gestione delle risorse. Tale procedura si rende necessaria poiché il Dirigente degli Uffici in Staff del Sindaco ricopre il ruolo di Responsabile per la prevenzione della Corruzione e per la Trasparenza.

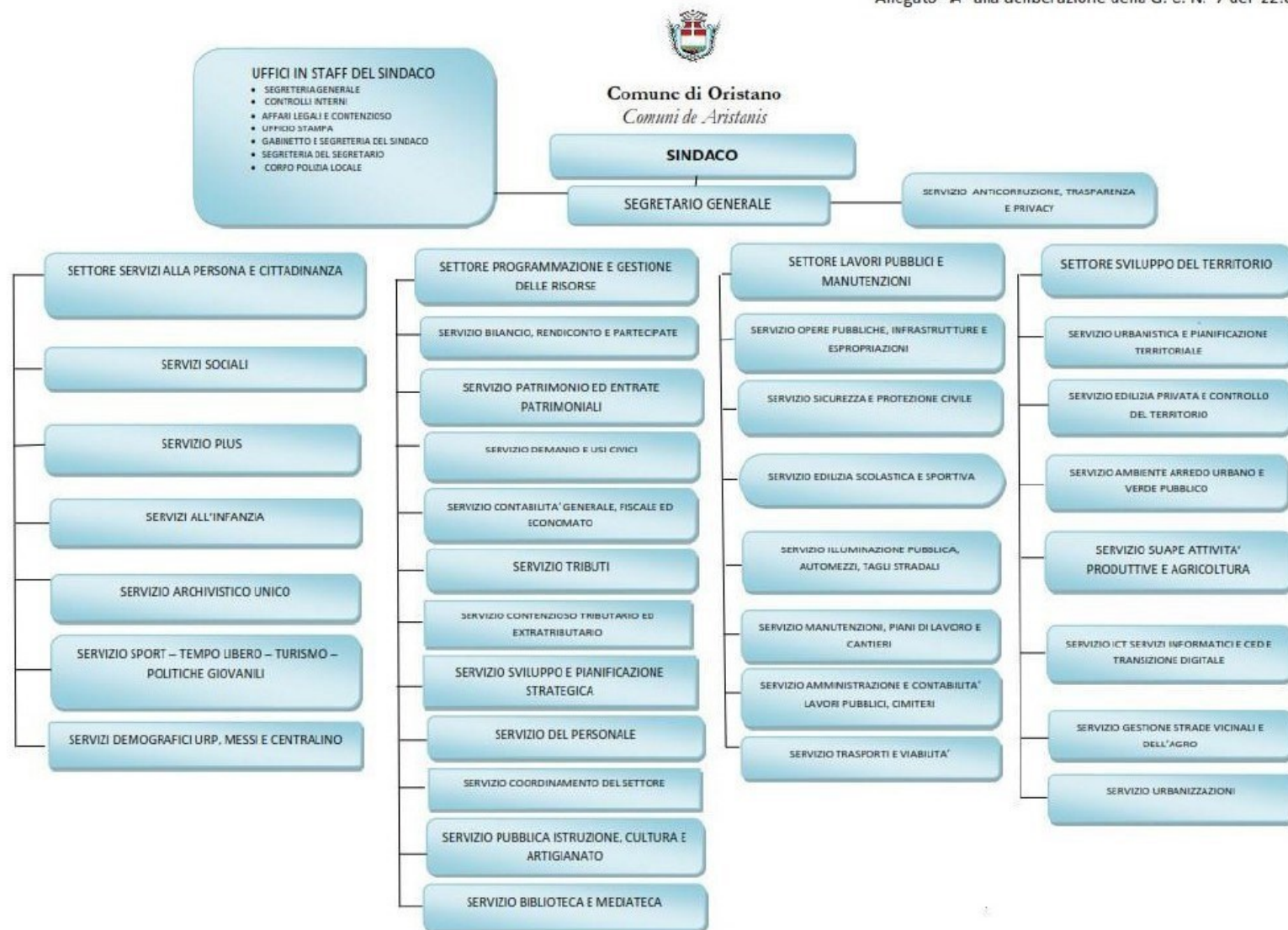

## Personale in servizio presso l'Ente al 31.12.2020

Dati conto annuale

Categoria e posizione economica	pianta organica	tempo indeterminato	tempo determinato
Segretario	1	1	
Dirigenti	4	2	1
Cat. D	74	60	14
Cat. C	113	95	18
Cat. B	48	43	5
Cat. A	13	13	
tempo determinato art. 90 TUEL	1		1
Sub totali	254	214	39
<b>Totale</b>	254	253	

### Distribuzione del personale a tempo indeterminato per titolo di studio.

Categoria	Scuola dell'obbligo	Licenza media superiore	Laurea triennale	Laurea
Segretario				1
Dirigenti				3
Cat. D		14		46
Cat. C	3	61	4	27
Cat. B	24	17		1
Cat. A	10	3		
tempo determinato art. 90 TUEL		1		
<b>Totale</b>	37	96	4	78

Il 38% del personale a tempo indeterminato possiede una formazione universitaria

### Distribuzione dei dipendenti a tempo indeterminato per fascia d'età

65-67 anni: 8 3.7%

55-64 anni: 104 48.6%

45-54 anni: 71 33.1 %

35-44 anni: 29 13.55 %

25-34 anni: 4 1.8%

## **Indirizzi generali di gestione**

In via preliminare non si può non tener conto del momento nel quale il Piano Esecutivo di gestione per l'annualità 2021 sta vedendo la luce. Il Comune di Oristano, come il resto del Paese, sta provando ad uscire dalla situazione di emergenza dettata dal diffondersi della pandemia da Covid 19, primariamente emergenza sanitaria, ma senza dubbio alcuno, anche emergenza economica, che interessa larghi strati della popolazione, soprattutto in territori, come il nostro, che già faticavano ad uscire dalla crisi economica degli ultimi anni. Inoltre il notevole ritardo accumulato nell'approvazione del bilancio di esercizio 2021/2023 e del Documento unico di programmazione 2021/2023 approvati con delibera del Consiglio comunale n. 45 del 30.07.2021, non ha consentito di poter inserire nel Peg provvisorio, approvato con delibera della Giunta comunale n 27 del 9.03.2021, molti degli obiettivi di sviluppo che si sono concretizzati nel corso dei mesi successivi grazie all'assegnazione delle risorse.

La gestione dell'emergenza sanitaria, che ha impegnato tutta la struttura dell'ente nell'assistenza alla popolazione, cercando di reperire e mettendo in campo le risorse per rispondere alle esigenze più immediate dei cittadini, soprattutto nei riguardi dei soggetti svantaggiati, si è instaurata in una situazione critica dell'Ente per quanto riguarda le risorse umane che nel corso degli anni sono andate sempre più diminuendo a causa di pensionamenti e mobilità senza che ci sia stato una corrispondente copertura delle posizioni vacanti. Il prolungato periodo di «lockdown» ha generato una grave carenza di liquidità che ha avuto un impatto considerevole sulle finanze del Comune, soprattutto a causa delle minori entrate dovute alla sospensione dei versamenti dei tributi da parte dei contribuenti.

A seguito degli esiti della campagna vaccinale e del controllo dell'emergenza sanitaria si è proceduto ad una attenta analisi dell'andamento degli equilibri di bilancio del 2021 e degli esercizi successivi. Ciascun dirigente ha provveduto a quantificare le minori entrate a fronte dell'interruzione dei servizi erogati, individuando le corrispondenti riduzioni di spesa, anche mediante la ricognizione dei contratti di appalto in essere. Il Dirigente del settore programmazione e gestione delle risorse ha costantemente monitorato l'introduzione di misure di sostegno da parte del Governo e della Regione, al fine di attivare tempestivamente le conseguenti procedure e coordinare gli eventuali adempimenti a carico degli altri dirigenti.

I Dirigenti dovranno rivolgere ancora più attenzione alla gestione del budget finanziario loro assegnato, adoperandosi per una rapida conclusione degli iter di entrata e spesa, evitando accuratamente di ritardare ingiustificatamente i pagamenti dovuti e operando per ridurre a quanto strettamente indispensabile la formazione e la conservazione di residui, e redigendo a tal fine una nota di sintesi sulla situazione complessiva del settore in sede di accertamento dei residui, nella quale verranno indicate le principali criticità e le attività da intraprendere.

Si evidenzia la necessità di tenere particolarmente sotto controllo i tempi dei pagamenti al fine di non incorrere in sanzioni da parte dello Stato.

Tutti i Dirigenti dovranno operare con estrema attenzione nella redazione dei rendiconti, sia quelli finali che quelli parziali e dovranno mettere in essere tutte le azioni idonee che permettano una riscossione delle entrate veloce e attenta.

Gli stessi dovranno inoltre, sulla base delle tempistiche concordate con il Settore Programmazione, provvedere alla predisposizione e all'inoltro degli atti necessari alla redazione del rendiconto di gestione, della verifica del permanere degli equilibri di bilancio, della nota di aggiornamento al Dup, dell'assestamento generale di bilancio.

Si dovrà porre particolare attenzione nell'espletamento delle procedure di affidamento per l'acquisizione di beni e servizi e per l'esecuzione di lavori, in relazione al rispetto dei principi generali e in modo particolare per quanto riguarda l'applicazione del principio di rotazione e trasparenza. Del rispetto del primo dovrà essere dato esplicitamente atto nella determinazione di aggiudicazione. I Dirigenti, nell'ambito dell'attività di gestione dei fondi loro assegnati, dovranno rivolgere attenzione prioritaria al rispetto della programmazione definita, facendo specifico riferimento al settore Economico Finanziario, incaricato del monitoraggio unitario e delle proposte tempestive di azioni correttive. Per ciascun obiettivo gestionale deve essere predisposta e mantenuta una adeguata pianificazione operativa, da rendere disponibile all'occorrenza agli organi interessati e competenti al controllo, rendendo la pianificazione operativa elemento fondamentale della

propria gestione e della gestione delle attività svolte dai propri servizi. A tal fine ciascun dirigente dovrà collaborare attivamente con l'ufficio controlli interni incaricato delle verifiche di quanto certificato dagli stessi. Si rimarca l'estrema importanza del monitoraggio costante dei finanziamenti, soprattutto se destinati ad opere di investimento, onde evitare di dover anticipare somme provenienti dal bilancio dell'Ente, e comunicando eventuali situazioni di criticità al Dirigente del Settore Programmazione e gestione risorse, alla Giunta, al Segretario Generale e al Nucleo di Valutazione.

Particolare attenzione, inoltre, i dirigenti dovranno porre nel far sì che il proprio settore utilizzi i nuovi strumenti operativi e gestionali atti a raccogliere i dati ormai divenuti essenziali per una corretta misurazione rendicontazione della performance e del controllo di gestione, che, si ricorda, "è in capo a ciascun dirigente", segnalando tempestivamente all'ufficio controlli interni, anomalie e/o difficoltà riscontrate, nonché la necessità di provvedere a eventuali rettifiche e/o modifiche nel piano dei centri di costo. In particolare la Dirigente del Settore Programmazione e Gestione Risorse dovrà intensificare la collaborazione con l'ufficio controlli interni e la vigilanza sull'esatto adempimento delle disposizioni fornite per quanto riguarda la parte prettamente contabile del controllo di gestione.



## Obiettivi e valutazione

Il sistema di misurazione e valutazione del personale dirigente è stato aggiornato con deliberazione Giunta Comunale n. 54 del 27/03/2018, e il sistema di misurazione e valutazione della performance del personale dipendente è stato aggiornato con deliberazione Giunta Comunale n. 53 del 27/03/2018 recependo le linee generali in relazione alle modifiche apportate al D.lgs. 150/2009 ad opera del D.lgs. 74/2017. Inoltre con delibere di Giunta municipale numero 57 e 58 del 1 aprile 2021 sono stati aggiornati i dizionari dei comportamenti introducendo nuovi comportamenti riferiti al lavoro agile.

Ai sensi dell'art. 9 del richiamato D.lgs. 150/2009 la misurazione e la valutazione della performance del personale dirigente attiene ai seguenti ambiti:

- a) indicatori di performance e obiettivi di miglioramento relativi all'ambito organizzativo di diretta responsabilità;
- b) raggiungimento di specifici obiettivi individuali;
- c) qualità del contributo assicurato alla performance generale della struttura (performance organizzativa);
- d) competenze professionali e manageriali dimostrate nonché ai comportamenti organizzativi richiesti per il più efficace svolgimento delle funzioni assegnate;
- e) capacità di valutazione dei propri collaboratori, dimostrata tramite una significativa differenziazione dei giudizi.

Il presente piano contiene gli ambiti di valutazione di cui sopra il cui peso è specificato come segue:

26% contributo assicurato alla performance organizzativa e agli obiettivi intersettoriali

26% obiettivi strategici individuali e di miglioramento afferenti al proprio settore

26% comportamenti organizzativi

20% indicatori di performance relativi all'ambito organizzativo di diretta responsabilità

2% capacità di valutazione dei propri collaboratori, dimostrata tramite una significativa differenziazione dei giudizi

Dalle linee programmatiche agli obiettivi strategici

Aree strategiche	Linee programmatiche	Missioni	Indicatori di outcome	
CITTÀ DA VIVERE	1.1: Rafforzare politiche di sostegno per i cittadini	12-Diritti sociali, politiche sociali e famiglia	%Soddisfazione della domanda espressa	
			Aumento n. anziani impegnati in attività	
		Aumento percentuale alloggi disponibili		
		4-Istruzione e diritto allo studio	% adeguamento edifici scolastici	
	1.2 Politiche giovanili per la crescita della città	6-Politiche giovanili, sport e tempo libero	3-Ordine pubblico e	% fenomeni vandalismo
			Incremento dei luoghi di incontro per i giovani	
	1.3: Promozione delle attività sportive in ottica multidisciplinare	5-Tutela e valorizzazione dei beni e attività culturali		Incremento della popolazione che svolge attività sportive
				Incremento impianti sportivi a disposizione
1.4: Il patrimonio culturale e la tradizione			Aumento visitatori musei/pinacoteche	
			Completamento lavori ristrutturazione patrimonio storico	
			Implementazione fruibilità luoghi della	
CITTÀ TURISTICA E PRODUTTIVA	2.1: Strategie per una crescita inclusiva	18-Relazioni con altre autonomie territoriali e locali	Aumento della platea degli interlocutori /accordi con partner pubblici e privati	
	2.2: Il sostegno alle attività produttive	14-Sviluppo economico e competitività	Incremento del numero delle imprese nel centro storico	
	2.3: I progetti per una Oristano "Città Turistica"		Incremento delle imprese coinvolte	
7-Turismo		Incremento e diversificazione della platea turistica nell'arco dell'anno		
CITTÀ SOSTENIBILE	3.1: Viabilità e trasporti	10-Trasporti e diritto alla mobilità	Aumento utenti TPL	
			Incremento aree pedonali e	
	3.2: Gestione e valorizzazione del patrimonio comunale e del territorio	1-Servizi istituzionali, generali e di gestione	Aumento delle entrate derivanti dalla valorizzazione dei beni patrimoniali	
	3.3: Pianificazione del territorio e sviluppo urbanistico	8-Assetto del territorio ed edilizia abitativa	% attuazione Puc e PPCS	
	3.4: L'ambiente come risorsa e il decoro urbano	11-Soccorso civile		
		17-Energia e diversificazione delle fonti energetiche	Aumento dell'efficienza energetica	
			Aumento dell'energia prodotta da fonti rinnovabili	
AMMINISTRAZIONE EFFICIENTE	4.1: L'innovazione tecnologica per la qualità dei servizi	1-Servizi istituzionali, generali e di gestione	Diminuzione della presenza di abbandono incontrollato di rifiuti	
			Incremento servizi portale on line	
	4.2: Lo sviluppo organizzativo		Incremento grado di soddisfazione per i servizi erogati	
	4.3: Trasparenza, legalità, partecipazione		Completamento digitalizzazione con contestuale riduzione dei costi di funzionamento	
	Incremento disponibilità Open Data			
	Incremento delle occasioni di confronto/partecipazione			

	Linee programmatiche	Obiettivi strategici	Missioni
Città da vivere	1.1: Rafforzare politiche di sostegno per i cittadini	Promuovere politiche di sostegno a favore di famiglie, anziani, disabili	12-Diritti sociali, politiche sociali e famiglia
		Supportare e sviluppare politiche di sostegno all'istruzione	4-istruzione e diritto allo studio
		Sicurezza Urbana e qualità della vita	3-Ordine pubblico e sicurezza
	1.2: Politiche giovanili per la crescita della città	Attivare Politiche giovanili rivolte a sostenere la partecipazione dei giovani alle attività istituzionali e alla vita sociale	6-Politiche giovanili,sport e tempo libero
	1.3: Promozione delle attività sportive in ottica multidisciplinare	Promuovere e sostenere l'attività sportive in tutte le sue forme e discipline con particolare riguardo ai giovanissimi, giovani e disabili	
1.4: Il patrimonio culturale e la tradizione	Gestire e valorizzare il patrimonio materiale e immateriale comunale destinato alla promozione culturale e turistica.	5-Tutela e valorizzazione dei beni e attività culturali	
Città strategica, turistica e produttiva	2.1: Strategie per una crescita inclusiva	Rafforzare il dialogo interistituzionale e di partnership Pubblico- Privato.	18 - Relazioni con altre autonomie territoriali e locali
	2.2: Il sostegno alle attività produttive	Valorizzare la piccola e media distribuzione e sostenere le imprese, soprattutto artigiane e le microimprese	14- Sviluppo economico e
	2.3: I progetti per una Oristano "Città Turistica"	Sostenere lo sviluppo turistico territoriale, attraverso l'elaborazione di progetti multidisciplinari capaci di realizzare un'offerta turistica che integri storia, cultura, tradizione, ambiente e eccellenze locali.	7 - Turismo
Città sostenibile	3.1: Viabilità e trasporti	Razionalizzare migliorare il trasporto pubblico locale e la mobilità urbana e migliorare il trasporto pubblico locale e la mobilità urbana;	10 - Trasporti e diritto alla mobilità
	3.2: Gestione e valorizzazione del patrimonio comunale e del territorio	Valorizzazione e gestione dei beni patrimoniale.	1 - Servizi istituzionali, generali e di gestione
	3.3: Pianificazione del territorio e sviluppo urbanistico	Valorizzare il territorio anche attraverso l' attuazione del Piano Urbanistico e del Piano particolareggiato del Centro storico.	8 - Assetto del territorio ed edilizia abitativa
		Pianificazione del territorio e sviluppo urbanistico	1 - Servizi istituzionali, generali e di gestione
	3.4: L'ambiente come risorsa e decoro urbano	Tutelare e valorizzare le risorse ambientali	11 - Soccorso civile
		Sviluppare la sensibilità nei confronti della riqualificazione energetica	17 - Energia e diversificazione delle fonti energetiche
		Sensibilizzare i cittadini alla tutela decoro Cittadino	9 - Sviluppo sostenibile e tutela del territorio e dell'ambiente
Amministrazione efficiente	4.1: L'innovazione tecnologica per la qualità dei servizi	Innovare tecnologie, processi e strumenti gestionali per implementare efficienza e qualità dei servizi.	1 - Servizi istituzionali, generali e di gestione
	4.2:Lo sviluppo organizzativo	Promuovere la crescita professionale attraverso la valorizzazione delle risorse umane.	
	4.3: Trasparenza legalità e partecipazione	Promuovere la conoscenza più ampia possibile dell'operato dell'Ente e valorizzare la partecipazione attiva dei portatori di interesse al governo della Città	

## Obiettivi operativi

### Città da vivere

#### Obiettivo strategico Rafforzare politiche di sostegno per i cittadini – Missione 12

<b>Obiettivo operativo 1</b> Politiche della casa <b>Programma 6</b>
<b>Obiettivo operativo 2</b> Servizi per l'infanzia e i minori <b>Programma 1</b>
<b>Obiettivo operativo 3</b> Interventi a sostegno della disabilità <b>Programma 2</b>
<b>Obiettivo operativo 4</b> Interventi a favore degli anziani <b>Programma 3</b>
<b>Obiettivo operativo 5</b> Potenziamento della rete di inclusione sociale <b>Programma 4</b>
<b>Obiettivo operativo 6</b> Programmare e gestire i servizi di rete <b>Programma 7</b>
<b>Obiettivo operativo 7</b> Servizi cimiteriali <b>Programma 9</b>

#### Obiettivo strategico Supportare e sviluppare politiche di sostegno all'istruzione - Missione 4

<b>Obiettivo operativo 1</b> Promuovere percorsi formativi di qualità <b>Programma 2</b>
<b>Obiettivo operativo 2</b> Sostegno all'istruzione prescolastica <b>Programma 1</b>
<b>Obiettivo operativo 3</b> Garantire servizi di qualità a supporto delle famiglie <b>Programma 6</b>

#### Obiettivo strategico 3 - Sicurezza Urbana e qualità della vita - Missione 3

<b>Obiettivo operativo 1</b> Sicurezza stradale e polizia locale <b>Programma 1</b>
<b>Obiettivo operativo 2</b> Sicurezza urbana e qualità della vita <b>Programma 2</b>

#### Obiettivo strategico 4 - Politiche giovanili rivolte a sostenere la partecipazione dei giovani alle attività istituzionali e alla vita sociale - Missione 6

<b>Obiettivo operativo 1</b> Politiche attive per lo sport <b>Programma 1</b>
<b>Obiettivo operativo 2</b> Le politiche per i giovani <b>Programma 2</b>

#### Obiettivo strategico 5 – Gestire e valorizzare il patrimonio materiale e immateriale comunale destinato alla promozione culturale e turistica - Missione 5

<b>Obiettivo operativo 1</b> Valorizzazione patrimonio culturale <b>Programma 1</b>
<b>Obiettivo operativo 2</b> Attività culturali e interventi patrimonio culturale <b>Programma 2</b>

### Oristano Città Turistica e produttiva

#### Obiettivo strategico 1 – Rafforzare il dialogo interistituzionale e di partnership - Missione 18

<b>Obiettivo operativo 1</b> Promuovere l'integrazione territoriale pubblica e privata <b>Programma 1</b>
---

#### Obiettivo strategico 2 – Valorizzare la piccola e media distribuzione e sostenere le imprese artigiane e le microimprese - Missione 14

<b>Obiettivo operativo 1</b> Interventi a sostegno delle imprese <b>Programma 1</b>
<b>Obiettivo operativo 2</b> Interventi a sostegno delle imprese <b>Programma 1</b>
<b>Obiettivo operativo 3</b> Interventi di sostegno alle attività produttive <b>Programma 2</b>

#### Obiettivo strategico 3 - Sostenere lo sviluppo turistico territoriale - Missione 7

<b>Obiettivo operativo 1</b> Promozione del turismo <b>Programma 1</b>
<b>Obiettivo operativo 2</b> Lo sviluppo turistico <b>Programma 1</b>

### Città sostenibile

#### Obiettivo strategico 1 – Razionalizzare e migliorare il trasporto pubblico locale e la mobilità urbana - Missione 10

<b>Obiettivo operativo 1</b> Attuare interventi atti a garantire il diritto a una mobilità sostenibile <b>Programma 5</b>
---

#### Obiettivo strategico 2– Valorizzazione e gestione dei beni patrimoniali - Missione 1

<b>Obiettivo operativo 1</b> Gestione e valorizzazione del patrimonio comunale– <b>Programma 5</b>
--

#### Obiettivo strategico 3 – Valorizzare il territorio anche attraverso l'attuazione del piano urbanistico e del piano particolareggiato del centro storico – Missione 8

<b>Obiettivo operativo 1</b> Riqualificazione urbana e pianificazione urbanistica <b>Programma 1</b>
<b>Obiettivo operativo 2</b> Interventi per il diritto alla casa <b>Programma 2</b>

#### Obiettivo strategico 4 - Pianificazione del territorio e sviluppo urbanistico – Missione 1

<b>Obiettivo operativo 1</b> Edilizia privata e lavori pubblici <b>Programma 6</b>
--

Obiettivo strategico 5 – Tutelare e valorizzare le risorse ambientali - Missione 11

<b>Obiettivo operativo 1</b> Tutela dell'ambiente e protezione civile <b>Programma 1</b>
--

Obiettivo strategico 6 - La riqualificazione energetica - Missione 17

<b>Obiettivo operativo 1</b> Pianificazione e riqualificazione energetica <b>Programma 1</b>
--

<b>Obiettivo operativo 2</b> Sviluppo energie sostenibili <b>Programma 1</b>
--

Obiettivo strategico 7 – Tutela dell'ambiente e sensibilizzazione dei cittadini alla tutela del decoro urbano - Missione 9

<b>Obiettivo operativo 1</b> Decoro urbano – <b>Programma 2</b>
---

<b>Obiettivo operativo 2</b> Valorizzare aree e siti di interesse comunitario <b>Programma 5</b>
--

<b>Obiettivo operativo 3</b> Politiche per l'igiene urbana – <b>Programma 3</b>
---

Amministrazione efficiente

Obiettivo strategico 1 - Innovare tecnologie, processi e strumenti gestionali per implementare l'efficienza e la qualità dei servizi - Missione 1

<b>Obiettivo operativo 1</b> Programmazione e gestione finanziaria <b>Programma 3</b>
---

<b>Obiettivo operativo 2</b> Gestione delle entrate tributarie e fiscalità locale <b>Programma 4</b>
--

<b>Obiettivo operativo 3</b> Sviluppo tecnologico e informatizzazione servizi comunali <b>Programma 8</b>
---

Obiettivo strategico 2– Promuovere la crescita professionale attraverso la valorizzazione delle risorse umane- Missione 1

<b>Obiettivo operativo 1</b> Il valore delle risorse umane e la struttura organizzativa <b>Programma 10</b>
---

Obiettivo strategico 3– Promuovere la conoscenza dell'attività amministrativa e valorizzare la partecipazione attiva al governo della città- Missione 1

<b>Obiettivo operativo 1</b> Trasparenza e partecipazione <b>Programma 2</b>
--

## Sezione II

### La Performance Organizzativa

La performance organizzativa rileva i risultati degli obiettivi che l'amministrazione si pone nel suo complesso, come organizzazione deputata al conseguimento della propria "mission" istituzionale e della soddisfazione dei bisogni degli utenti e degli altri stakeholder. Essa viene misurata e valutata su due livelli: il risultato complessivo dell'organizzazione e il contributo che le aree di responsabilità apportano al medesimo risultato complessivo. Gli ambiti di misurazione attengono fondamentalmente all'attuazione di politiche e al conseguimento di obiettivi collegati ai bisogni della collettività, all'attuazione di piani e programmi, alla rilevazione del grado di soddisfazione dei destinatari dell'attività e dei servizi, alla modernizzazione e al miglioramento qualitativo dell'organizzazione e delle competenze professionali e all'efficiente utilizzo delle risorse. Per il 2021, considerata la situazione emergenziale da Covid 19, che continua a comportare una situazione di incertezza dal punto di vista finanziario e la necessità di trovare nuove soluzioni dal punto di vista organizzativo, i macro ambiti relativi alla performance organizzativa verranno valutati tenendo conto dei seguenti parametri:

1. Funzionalità organizzativa e risorse umane: capacità di attivare tempestivamente misure organizzative e informative adeguate alla valorizzazione del capitale umano e alle modifiche normative intervenute ;
2. Relazione con i cittadini: indicatori relativi alla qualità/quantità dei servizi erogati on line
3. Capacità di utilizzare gli strumenti digitali disponibili finalizzati al miglioramento qualitativo dei rapporti con l'utenza;
4. Prevenzione della Corruzione, trasparenza e controlli interni: indicatori relativi all'assolvimento degli obblighi di trasparenza, accesso civico, applicazione delle misure di prevenzione della corruzione, stato di attuazione dei controlli interni.

La misurazione della performance organizzativa avviene attraverso l'utilizzo di un sistema di indicatori e parametri a rilevanza esterna ed interna riferiti ai profili di performance che caratterizzano ciascun macroambito. A ciascun indicatore è associato un target che rappresenta il risultato che ci si attende alla chiusura dell'anno di riferimento. Gli obiettivi di performance organizzativa sono di seguito riportati.

Piano esecutivo di gestione 2021-2023

area	Risultato Atteso	Unità di Misura	Descrizione	Indicatore	Target	Peso
<b>Gestione risorse umane</b>	Condivisione degli obiettivi programmati con i propri collaboratori	Grado di copertura delle procedure di valutazione del personale	Misura la correttezza del flusso informativo circa gli obiettivi programmati nel Piano esecutivo di gestione	N° dei dipendenti che hanno ricevuto almeno 1 colloquio sugli obiettivi assegnati/n° dipendenti in servizio	100%	15
	Valorizzazione del capitale umano e sviluppo delle competenze interne all'ente.	Grado di copertura delle attività formative dedicate al personale	Misura la percentuale di dipendenti per i quali è stata prevista attività formativa nell'ottica della formazione continua	N° dei dipendenti che hanno iniziato un intervento formativo /n° dipendenti in servizio	70%	
<b>Gestione dei servizi a contatto con il pubblico</b>	Garantire la pronta risposta alle istanze presentate e alle necessità di informazione degli utenti	Accesso agli atti	Evidenza la capacità di risposta dell'Ente alle istanze da parte degli utenti	tempo medio di risposta alle richieste di accesso documentale, accesso civico e accesso civico generalizzato	17gg	30
		Qualità del sito web	Misura l'utilizzo del sito da parte degli utenti per la ricerca di informazioni relative alle attività amministrative e servizi erogati dall'Ente	N. totale di accessi unici al portale istituzionale/365		
<b>Trasparenza e Anticorruzione</b>	Attuazione delle misure previste dalla normativa e dal PTPCT dell'ente in materia di trasparenza e anticorruzione	Attuazione degli obblighi in materia di Trasparenza	Evidenza la capacità del Dirigente di presidiare gli obblighi in materia di trasparenza ascrivibili al CdR di diretta responsabilità	Adempimenti attuati/Adempimenti capo al CdR*100	100%	20
		Attuazione degli obblighi in materia di Anticorruzione	Evidenza la capacità del Dirigente di presidiare gli obblighi in materia di Anticorruzione ascrivibili al CdR di diretta responsabilità	Adempimenti attuati/Adempimenti capo al CdR*100	100%	
<b>Standard degli atti amministrativi</b>	Assicurare un elevato standard degli atti amministrativi finalizzato a garantire la legittimità, regolarità e correttezza dell'azione amministrativa nonché di regolarità contabile degli atti mediante l'attuazione dei controlli così come previsto nel numero e nelle modalità programmate nel regolamento sui controlli interni adottato dall'ente.	Qualità e correttezza degli atti amministrativi	Evidenza la capacità del Dirigente di predisporre gli atti amministrativi di competenza del proprio CdR soddisfacendo i requisiti previsti nel regolamento dei controlli interni	N. atti sottoposti a controllo interno che non presentano anomalie/ N. atti sottoposti a controllo interno *100	95%	20
		Rispetto sedute controllo successivi di regolarità amministrativa	Evidenza la capacità dell'ente di rispettare le previsioni regolamentari	N. sedute di controllo successivo di regolarità amministrativa effettuate/ N. sedute di controllo di regolarità amministrativa previste dal regolamento*100	100%	
<b>Informatizzazione e digitalizzazione</b>	Assicurare l'implementazione degli strumenti informatici necessari a rendere i processi maggiormente veloci e controllabili, garantire la	Percentuale di servizi a pagamento tramite Pago Pa	Evidenza la capacità dell'ente di influire sulla transizione al digitale e	N. di servizi a pagamento che consentono l'uso di PagoPa nei servizi a pagamento/n di servizi a pagamento	60%	15

Piano esecutivo di gestione 2021-2023

	sicurezza delle informazioni gestite fornire possibilità di accesso ai servizi da parte dei cittadini		ammodernamento della struttura			
		Percentuale di comunicazioni tramite domicili digitali		N.di comunicazioni elettroniche inviato ad imprese e PPAA tramite domicili digitali/N.di comunicazioni inviato a imprese e PPAA	100%	



# **Piano degli obiettivi e piano della performance**

## Obiettivo Trasversale Servizio Anticorruzione Trasparenza e Privacy

Coordinatore Responsabile Segretario Generale – Responsabile per la Prevenzione della Corruzione e per la Trasparenza

### Descrizione

L'attività del servizio è costituita prevalentemente dal monitoraggio del rispetto degli obblighi in materia di prevenzione della corruzione, trasparenza, applicazione del Regolamento Europeo in materia di protezione dei dati personali e dal supporto sia teorico che pratico ai servizi/uffici nell'espletamento dei propri compiti nelle sopra indicate materie. Particolare importanza riveste l'attività di impulso anche attraverso la predisposizione di apposite circolari esplicative e istruzioni operative finalizzate ad un continuo miglioramento e implementazione del sistema di prevenzione della corruzione. Per il 2021 l'obiettivo consiste nel verificare le ulteriori possibili integrazioni tra le procedure in uso e l'applicativo Casa di Vetro e l'approfondimento del livello di analisi del rischio attraverso la mappatura e l'analisi dei processi per fasi e azioni

### Finalità

Riduzione della necessità di interventi manuali per le pubblicazioni e implementazione degli eventi a rischio e delle correlate misure di contrasto.

**Stakeholders:** Cittadini Imprese, altri enti pubblici, associazioni e uffici dell'Ente.

### Attività

1. Mappatura dei processi e individuazione della fasi e delle single azioni;
2. Verifica con il servizio CED circa la fattibilità di introdurre ulteriori fasi automatizzate nelle procedure di pubblicazione degli atti in Amministrazione Trasparente;
3. Analisi delle fasi e delle azioni per l'individuazione degli eventi a rischio;
4. Collegamento degli eventi a rischio con le correlate misure di contrasto in relazione alle fasi e azione dei processi.

Indicatori	Periodo	Previsione	%consuntivo
<i>Tot. fasi e azioni da analizzare/tot fasi e azioni analizzate:</i>	<i>31/12/2021</i>	<i>100%</i>	
<i>Studio del processo di pubblicazione in Amministrazione trasparente: almeno 20 processi</i>	<i>31.12.2021</i>	<i>100%</i>	

## Obiettivo intersettoriale Riorganizzazione del Sistema Documentale e di Archiviazione

Responsabile coordinatore Dott.ssa Maria Rimedia Chergia – Dirigente Settore Servizi alla persona e cittadinanza

### Descrizione

Il processo di gestione documentale per definizione interessa il documento in tutto il suo ciclo di vita, dalla produzione fino all'archiviazione e a prescindere dal supporto utilizzato. Un sistema di Gestione Documentale efficiente consente di gestire, organizzare, condividere ed archiviare file o documenti dal momento della loro nascita e fino al momento in cui acquisiscono - con il passaggio alla sezione storica - quello prettamente storico e culturale. Attualmente archiviare i documenti in linea con le normative vigenti è un obbligo ben preciso ma soprattutto, un'esigenza fondamentale per gli enti pubblici, considerato l'ingente numero di dati prodotti e ricevuti nello svolgimento dell'attività amministrativa. Che si tratti di archiviazione cartacea o digitale, la questione non cambia, la corretta gestione resta come un obbligo imprescindibile e necessario. Il Comune di Oristano, con il proprio complesso di documenti intende ora procedere alla riorganizzazione del servizio di gestione documentale e alla razionalizzazione del proprio archivio analogico.

### Finalità

1. Costituzione di gruppi di lavoro intersettoriali per le attività connesse alla gestione del servizio: gruppo per la fascicolazione
2. Avvio di specifiche procedure e organizzazione di mezzi e strutture per la creazione e gestione dei documenti digitali: creazione di cartelle condivise nelle quali proporre alla firma elettronica i documenti per i dirigenti responsabili dei vari settori
3. Revisione e adattamento del prontuario di fascicolazione e aggiornamento del titolare per il Comune di Oristano

### Fasi/azioni

- a) formazione introduttiva e propedeutica specifica per l'utilizzo delle tecnologie e strumenti legati alla creazione e gestione dei documenti digitali e quindi, per la creazione e gestione del fascicolo elettronico;
- b) costituzione del gruppo di lavoro per la analisi, adattamento e applicazione del prontuario di fascicolazione per il comune di Oristano.
- c) elaborazione del prontuario di fascicolazione ed elaborazione del nuovo schema del titolare

### Risorse Umane

Cognome e nome
Coordinatore attività Antonella Casula Dipendenti del Comune di Oristano

Indicatore	Periodo	Previsione	%consuntivo
<i>Creazione del gruppo di lavoro sul fascicolo elettronico con almeno 2 referenti per ciascun settore</i>	<i>1/2 2021</i>	<i>100%</i>	
<i>Analisi e revisione del prontuario e del titolare</i>	<i>1/2.2021</i>	<i>100%</i>	

## **Obiettivo intersettoriale Miglioramento Abbattimento dello stock del debito e miglioramento tempi di pagamento**

Responsabile coordinatore Maria Rimedia Chergia – Dirigente Settore programmazione e Gestione delle risorse

### **Descrizione**

L'obiettivo si propone di abbattere lo stock del debito residuo al 31/12/2021 di almeno il 10% rispetto al 31/12/2020, e un miglioramento del tempo medio di ritardo dei pagamenti mantenendolo almeno nella fascia compresa tra 1 e 10 giorni, attraverso la bonifica e l'allineamento dei dati presenti in contabilità e nella Piattaforma di certificazione dei crediti commerciali. A tal fine si rende necessario che ciascun settore provveda tempestivamente alla presa in carico/rifiuto delle fatture sul gestionale, verifichi che la scadenza indicata dal pagamento corrisponda a quella fissata dalla norma e/o dai contratti, comunichi immediatamente al servizio finanziario i casi di contestazione/contenzioso al fine di provvedere alla sospensione della posizione debitoria, provveda a redigere l'atto di liquidazione in tempo utile all'emissione dei mandati di pagamento entro le scadenze.

### **Finalità**

Riduzione di almeno il 10% del debito residuo 2021 sul 2020 e tempo medio di ritardo nei pagamenti 2021 massimo tra 1 e 10 giorni al fine di evitare o contenere entro la percentuale max del 1% l'accantonamento in bilancio del Fondo di Garanzia per i debiti commerciali.

### **Indicatori settore finanziario – servizio bilancio e servizio contabilità'**

<b>Indicatori</b>	<b>Periodo</b>	<b>Previsione</b>	<b>%consuntivo</b>
<i>Bonifica PCC debito pregresso (annualità precedenti) e debito pregresso 2020</i>	31.01.2021	100%	
<i>Allineamento situazione debitoria 2021 Contabilità /PCC</i>	15.03.2021	90%	
<i>Aggiornamento mensile piattaforma mensile</i>	01.01.2021-	100%	
<i>Riduzione del debito residuo 2021 rispetto al residuo 2020</i>	31.01.2021	10%	

### **Indicatori altri settori**

<b>Indicatori</b>	<b>Periodo</b>	<b>Previsione</b>	<b>%consuntivo</b>
<i>Verifica e presa in carico fatture pregresse in decorrenza termini</i>	31.06.2021	100%	
<i>Fatture con data scadenza errata nel gestionale/fatture con data scadenza corretta</i>	01.01.2021-31.12.2021	Scost. Max 2%	
<i>Comunicazione contestazioni FT e/o contenzioso entro 2 giorni dal controllo della FT</i>	01.01.2021-31.01.2021	100%	
<i>Liquidazioni trasmesse al S.F. entro 20 gg da data prot. Gen.FT</i>	01.01.2021-31.01.2021	90%	

Piano esecutivo di gestione 2021-2023

Uffici in staff del Sindaco

Giovanni Mario Basolu

## Scheda Obiettivo Polizia locale Progetto Hub vaccinale

Il progetto mira ad assicurare il controllo costante da parte di una pattuglia della Polizia Locale presso l'Hub allestito nel nuovo Palazzetto dello Sport, durante le operazioni di vaccinazione della popolazione per scongiurare l'epidemia da Sars Cov-2

**Obiettivo Strategico: SICUREZZA URBANA E QUALITA' DELLA VITA**

**Obiettivo Operativo: 0302/0302 - SICUREZZA URBANA E QUALITA' DELLA VITA**

<i>Responsabile</i>	Giovanni Mario Basolu
<i>UO</i>	SETT_SEGR - Uffici in Staff del Sindaco
<i>Categoria</i>	OBIETTIVO DI MANTENIMENTO
<i>Stakeholders</i>	Cittadinanza/ASL/Corpo di Polizia Locale

Vigilare sul corretto afflusso delle persone, sia internamente che esternamente alla struttura, garantire il rispetto delle misure di prevenzione Covid 19 e le norme previste dal C.d.S. su circolazione e sosta dei veicoli.

### Risorse Umane

<b>Cognome e nome</b>
Corpo di Polizia Locale

### Indicatori

Indicatore	Periodo	Previsione	%consuntivo
<i>copertura del servizio: ore presenza pattuglia/ore totali attività hub vaccinale</i>	1/2 2021	90%	

### Fasi/azioni

Nr	Descrizione	Dal	Al
1	<i>programmazione servizi in base alle disponibilità di personale in servizio</i>	01/01/2021	31/12/2021

## Scheda Obiettivo Polizia Locale 1 Polizia locale e cittadinanza

Si prevede di potenziare il controllo del territorio attraverso pattugliamenti mirati per ostacolare tutte quelle attività che minano il decoro della città, la sicurezza urbana e la qualità della vita.

**Obiettivo Strategico: SICUREZZA URBANA E QUALITA' DELLA VITA**

**Obiettivo Operativo: 0302/0302 - SICUREZZA URBANA E QUALITA' DELLA VITA**

<i>Responsabile</i>	Giovanni Mario Basolu
<i>UO</i>	SETT_SEGR - Uffici in Staff del Sindaco
<i>Categoria</i>	1 OBIETTIVO DI SVILUPPO
<i>Stakeholders</i>	Cittadinanza/altri enti/ dipendenti Corpo di Polizia Locale

### Finalità

Intensificare e rendere più efficaci i controlli degli agenti di Polizia locale sul territorio per aumentare la capacità di intervento del Corpo di Polizia Locale

### Risorse Umane

<b>Cognome e nome</b>
Corpo di Polizia Locale

### Indicatori

Indicatore	Periodo	Previsione	%consuntivo
<i>Due servizi mensili pattuglie in borghese</i>	<i>2 2021</i>	<i>2</i>	

### Fasi/azioni

Nr	Descrizione	Dal	Al
<i>1</i>	<i>Organizzazione di pattugliamenti con agenti in borghese che controllino zone sensibili per abbandono rifiuti, spaccio droga, imbrattamento e deturpamento spazi pubblici, decoro cittadino (es. controllo deiezioni animali da compagnia)</i>	<i>01/10/2021</i>	<i>31/12/2021</i>

## Scheda Obiettivo SdS1

### Revisione regolamenti dell'Ente

Il ruolo ormai acquisito dall'ente Comune quale rappresentante degli interessi della propria comunità e la conseguente attribuzione delle funzioni necessarie al perseguimento degli stessi, impone che gli strumenti normativi, che pongono il cittadino in rapporto con l'ente e i suoi organi, e attraverso i quali l'ente esercita le proprie funzioni, siano adeguati alle disposizioni legislative che nel corso soprattutto degli ultimi anni hanno interessato vari settori delle attività dell'Ente. Ciò si rende ancor più necessario in considerazione che alcuni regolamenti riguardano i criteri e le modalità di concessione di vantaggi economici e/o l'utilizzo di beni comunali e pertanto si pone la necessità di dettagliare in maniera puntuale le relative norme individuando per quanto possibile soluzioni di problematiche specifiche.

#### Obiettivo Strategico: TRASPARENZA LEGALITA' PARTECIPAZIONE

#### Obiettivo Operativo: 0102/0433 - TRASPARENZA E PARTECIPAZIONE

<i>Responsabile</i>	Giovanni Mario Basolu
<i>UO</i>	SETT_SEGR - Uffici in Staff del Sindaco
<i>Categoria</i>	1 OBIETTIVO DI SVILUPPO
<i>Stakeholders</i>	Cittadini,

#### Finalità

Garantire ai cittadini certezza sulle regole attraverso l'aggiornamento alle normative attualmente vigenti e la rielaborazione di parte dei regolamenti comunali rispondenti a criteri di chiarezza, semplicità, precisione. Regolamentazione di materie eventualmente non ancora disciplinate.

#### Risorse Umane

Cognome e nome
Valentina Collu
Simona Deiala
Mariano De Roma
Antonina Maxia
Simona Piras
Giovanni Murru
Sandro Pisu

Indicatore	Periodo	Previsione	%consuntivo
<i>Regolamenti depositati in Commissione CC entro il 30/04/2021</i>	1 2021	100%	
<i>Articoli modificati/da modificare</i>	1 2021	100%	



## Scheda Obiettivo SDS2021 Regolamento Dehors

Obiettivo intersettoriale coordinato dal Segretario generale, che vede la collaborazione tra il Corpo di Polizia Locale e il servizio Urbanistica e pianificazione territoriale e il servizio trasporti e viabilità del settore LLPP e manutenzioni. Redazione e approvazione di un regolamento che disciplini le modalità di occupazione del suolo pubblico e del suolo privato gravato da servitù di uso pubblico, temporanee o permanenti, mediante realizzazione di dehors, intesi come insieme di strutture ed arredi a servizio delle attività di somministrazione di alimenti e bevande.

### Obiettivo Strategico: SICUREZZA URBANA E QUALITA' DELLA VITA

#### Obiettivo Operativo: 0302/0302 - SICUREZZA URBANA E QUALITA' DELLA VITA

<i>Responsabile</i>	Giovanni Mario Basolu
<i>UO</i>	SETT_SEGR - Uffici in Staff del Sindaco
<i>Categoria</i>	1 OBIETTIVO DI SVILUPPO
<i>Stakeholders</i>	Cittadini, esercenti pubblici servizi di ristorazione, Corpo di Polizia locale

#### Finalità

Colmare il vuoto regolamentare definendo standard tecnici e di design uniformi, con il supporto del servizio Sviluppo del territorio, per l'installazione dei dehors, in modo da creare un impatto minimo sui luoghi, salvaguardare il decoro urbano, garantire il rispetto degli elementi formali e funzionali dell'ambiente circostante e la libertà dell'iniziativa economica. Il servizio urbanistica e il servizio trasporti e viabilità coadiuverà i servizi specializzati nella redazione della bozza di regolamento.

#### Risorse Umane

Cognome e nome
Piero Carta
Stefano Cocco
Peppino Manca
Patricia Podda
Stefania Melis
Gianfranco Pes

#### Indicatori

Indicatore	Periodo	Previsione	% Consuntivo
<i>Rispetto dei tempi previsti per adozione regolamento</i>	2 2021	100%	

#### Fasi/azioni

Nr	Descrizione	Dal	Al
1	<i>redazione bozza regolamento</i>	01/10/2021	31/10/2021
2	<i>verifica regolamento con il Segretario generale</i>	01/11/2021	15/11/2021
3	<i>Approvazione bozza regolamento Giunta comunale</i>	15/11/2021	30/11/2021
4	<i>Deposito bozza regolamento in Commissione consiliare</i>	01/12/2021	06/12/2021

## Scheda Obiettivo Serv.Spec.1 Censimento impianti pubblicitari

Il censimento degli impianti pubblicitari fa parte di un obiettivo più ampio che porterà l'amministrazione comunale a dare attuazione al Piano degli impianti approvato a dicembre 2020. E' intendimento della amministrazione comunale avvalersi dell'istituto della concessione con procedure ad evidenza pubblica per la gestione degli spazi pubblicitari da affidare a soggetti che svolgono l'esercizio di attività imprenditoriale. Al fine di procedere all'emanazione dei bandi occorre identificare gli impianti esistenti da dismettere in quanto incompatibili o incoerenti con il piano generale degli impianti, gli impianti abusivi da dismettere, aggiornare il censimento del piano effettuato fino al 31 luglio 2017.

**Obiettivo Strategico: SICUREZZA URBANA E QUALITA' DELLA VITA**

**Obiettivo Operativo: 0301/0301 - SICUREZZA STRADALE E POLIZIA LOCALE**

<i>Responsabile</i>	Giovanni Mario Basolu
<i>UO</i>	SETT_SEGR - Uffici in Staff del Sindaco
<i>Categoria</i>	1 OBIETTIVO DI SVILUPPO
<i>Stakeholders</i>	Imprenditori, Corpo di Polizia locale, Amministrazione

**Finalità** Attuazione del piano generale degli impianti pubblicitari

### Risorse Umane

Cognome e nome
Carta Piero
Cocco Stefano
Manca Peppino
Podda Patricia

### Indicatori

Indicatore	Periodo	Previsione	% Consuntivo
<i>rilevazione e verifica impianti in almeno il 70% delle vie cittadine. Tot vie cittadine/tot vie cittadine censite</i>	2 2021	70%	
<i>aggiornamento banca dati esistente</i>	2 2021	100%	

### Fasi/azioni

Nr	Descrizione	Dal	Al
1	<i>rilevazione impianti pubblicitari esistenti anche tramite geolocalizzazione</i>	01/07/2021	31/12/2021
2	<i>verifica dei titoli di concessione e della correttezza dell'installazione</i>	01/07/2021	31/12/2021
3	<i>irrogazione sanzioni agli impianti abusivi</i>	01/07/2021	31/12/2021
4	<i>comunicazione all'ufficio tributi per l'iscrizione a ruolo di impianti concessi ma in ritardo con i pagamenti</i>	01/07/2021	31/12/2021
5	<i>comunicazione al cantiere comunale degli impianti da rimuovere in quanto abusivi o non rispondenti alle regole tecniche di installazione</i>	01/07/2021	31/12/2021

## Scheda Obiettivo Vig.Terr.1

### Implementazione del servizio di Polizia Stradale-Street Control

A seguito della conclusione della procedura di acquisto del sistema che permette di rilevare non solo la sosta irregolare, ma anche lo stato della revisione e dell'assicurazione, grazie all'incrocio delle informazioni contenute nelle banche dati di Polizia, compagnie assicurative e Motorizzazione, nel 2021 si procederà alla formazione del personale addetto al suo utilizzo e alla messa in esercizio definitiva.

**Obiettivo Strategico: SICUREZZA URBANA E QUALITA' DELLA VITA**

**Obiettivo Operativo: 0301/0301 - SICUREZZA STRADALE E POLIZIA LOCALE**

<i>Responsabile</i>	Giovanni Mario Basolu
<i>UO</i>	SETT_SEGR - Uffici in Staff del Sindaco
<i>Categoria</i>	1 OBIETTIVO DI SVILUPPO
<i>Stakeholders</i>	Cittadini, Coropo di Polizia locale, amministrazione

Scoraggiare la sosta selvaggia, caratterizzata soprattutto soste in doppia fila, sosta al di fuori degli spazi consentiti, sugli attraversamenti pedonali, sui marciapiedi, in corrispondenza delle intersezioni, sulle fermate autobus, ecc., che costituisce potenziale pericolo per l'incolumità degli utenti della strada, in particolare delle fasce più deboli, ciclisti e pedoni. Individuare tempestivamente i veicoli sprovvisti di assicurazione RCT e/o con omessa revisione.

#### Risorse Umane

<b>Cognome e nome</b>
Servizi territoriali

#### Indicatori

Indicatore	Periodo	Previsione	% Consuntivo
<i>Servizi settimanali espletati con Street Control min</i>	1 2021	3	
<i>incremento controlli mancata copertura assicurativa e revisione</i>	2 2021	5	

#### Fasi/azioni

Nr	Descrizione	Dal	Al
1	<i>Formazione del personale</i>	01/01/2021	28/02/2021
2	<i>Messa in esercizio dello strumento</i>	01/03/2021	31/12/2021

## Scheda Obiettivo 2021SDS2

### Implementazione della sezione amministrazione trasparente

L'obiettivo mira alla redazione di regole chiare e il più possibile esaustive che guidino le pubblicazioni nella sezione Amministrazione trasparente al fine di garantire il rispetto delle norme sulla trasparenza, la buona amministrazione e la prevenzione dei fenomeni della corruzione (L.69/2009, L.213/2012, Dlgs33/2013, L.190/2012).

**Obiettivo Strategico: TRASPARENZA LEGALITA' PARTECIPAZIONE**

**Obiettivo Operativo: 0102/0433 - TRASPARENZA E PARTECIPAZIONE**

<i>Responsabile</i>	Giovanni Mario Basolu
<i>UO</i>	SETT_SEGR - Uffici in Staff del Sindaco
<i>Categoria</i>	1 OBIETTIVO DI SVILUPPO
<i>Stakeholders</i>	Cittadini, amministrazione

#### Finalità

Implementazione, aggiornamento e gestione della sezione Amministrazione trasparente del sito web istituzionale

#### Risorse Umane

<b>Cognome e nome</b>
Collu Valentina
De Roma Mariano
Deiala Simona
Piras Simona

#### Indicatori

<b>Indicatore</b>	<b>Periodo</b>	<b>Previsione</b>	<b>%consuntivo</b>
<i>Redazione della guida per pubblicazione nella sezione amministrazione trasparente entro il 31.12.2021</i>	2 2021	100%	
<i>miglioramento del punteggio assegnato dal Nucleo di Valutazione nell'attestazione sugli obblighi di pubblicazione rispetto all'anno precedente</i>	2 2021	70%	

#### Fasi/azioni

<b>Nr</b>	<b>Descrizione</b>	<b>Dal</b>	<b>Al</b>
1	<i>verifica della normativa (modifiche intervenute nel 2021)</i>	01/09/2021	31/12/2021
2	<i>controllo della FAQ ANAC sul tema di amministrazione trasparente ( obblighi di pubblicazione)</i>	01/09/2021	31/12/2021

**Risorse umane e attività ordinaria**

**Uffici in staff del Sindaco**

<b>Ufficio controlli interni</b>	
Valentina Collu	Cat C

L'ufficio si occupa delle procedure relative ai controlli interni in ottemperanza a quanto disposto dagli articoli 147 e seguenti del TUEL. Si occupa del reperimento dei dati relativi al monitoraggio degli obiettivi. Predisporre la relazione consuntiva del piano delle performance e della predisposizione e trasmissione del referto alla Corte dei Conti sulla regolarità della gestione amministrativa e contabile, nonché sull'adeguatezza ed efficacia dei controlli interni. Supporto nella predisposizione degli strumenti programmatori, in particolare il Peg, il Piano dettagliato degli obiettivi e il piano delle performance. Segreteria del Nucleo di Valutazione, in particolare cura la corrispondenza con i vari dirigenti per la richiesta di relazioni e reportistica finalizzata al processo di valutazione dell'operato dirigenziale nonché di tutto il personale dipendente, inoltre predisporre i verbali e la modulistica necessaria per l'attività del Nucleo. Fa parte del Servizio intersettoriale Anticorruzione Trasparenza e Privacy. In tale ambito cura la predisposizione del Piano della Formazione in materia di prevenzione della corruzione, predisporre il Piano triennale per la prevenzione della corruzione e per la trasparenza. Aggiorna e monitora le pubblicazioni nella sezione Amministrazione Trasparente. Supporta gli uffici dell'Ente e i referenti dei settori nell'attuazione delle misure di prevenzione contenute nel PTPCT, nella ricognizione e mappatura dei processi e nell'analisi del rischio. Monitora le novità in materia di applicazione del Regolamento Europeo in materia di tutela dei dati personali, supporta i settori dell'ente anche attraverso la predisposizione di apposite circolari relative a modalità operative e predisporre eventuale modulistica.

<b>Attività</b>	<b>Indicatori</b>	<b>Target</b>
<i>Controlli interni: regolarità amministrativa</i>	N. Verifiche effettuate/previste Predisposizione relazione annuale CdC e invio revisori	100% 20 gg prima della scadenza
<i>supporto al controllo di gestione</i>	Predisposizione referto CdG	30 gg da consuntivo
<i>supporto al controllo strategico</i>	Raccolta dati e predisposizione referto controllo strategico: coerenza linee di mandato/Dup	100%
<i>Supporto attività redazione Peg</i>	Trasmissione schemi e raccolta dati settori Redazione Peg PdO PdP	100% 20 gg da data bilancio
<i>Supporto attività NdV</i>	Redazione verbali	100%
	Trasmissione consuntivo Peg settori	entro 7 gg da
<i>Trasparenza, anticorruzione e privacy</i>	Inserimento dati Casa di Vetro, monitoraggio AT	100%
	Applicazione e monitoraggio misure prevenzione corruzione	100%
	Verifiche e aggiornamento piattaforma Privacy	100%

<b>Affari legali e contenzioso</b>	
Piras Simona	Cat D

Supporto e collaborazione al legale dell'Ente ed ai legali esterni mediante l'istruttoria dei procedimenti e la predisposizione degli atti di autorizzazione a resistere in giudizio e/o rinuncia alla lite, degli atti di incarico al legale interno e ai legali esterni, degli atti di impegno e liquidazione. Proposta budget cause legali e fondo rischi in sede di bilancio di previsione e monitoraggio costante durante l'esercizio finanziario. Tenuta dell'archivio delle cause avanti il giudice di pace e a tutti i giudici di ogni ordine e grado, istruttoria dei procedimenti finalizzati al riconoscimento di debiti fuori bilancio relativi a sentenze e parcelle dei legali. Si occupa dei procedimenti relativi al risarcimento danni da RCT. Fa parte, in qualità di coordinatrice, del Servizio intersettoriale Anticorruzione Trasparenza e Privacy. In tale ambito cura la predisposizione del Piano della Formazione in materia di prevenzione della corruzione, predisporre il Piano triennale per la prevenzione della corruzione e per la trasparenza. Aggiorna e monitora le pubblicazioni nella sezione Amministrazione Trasparente. Supporta gli uffici dell'Ente e i referenti dei settori nell'attuazione delle misure di prevenzione contenute nel PTPCT, nella ricognizione e mappatura dei processi e nell'analisi del rischio. Monitora le novità in materia di applicazione del Regolamento Europeo in materia di tutela dei dati personali, supporta i settori dell'ente anche attraverso la predisposizione di apposite circolari relative a modalità operative e predisporre eventuale modulistica.

<b>Attività</b>	<b>Indicatori</b>	<b>Target</b>
<i>Predisposizione atti amm.vi affari legali</i>	Rispetto tempi redazione/delibere/determine/liquidazioni	SI
<i>Monitoraggio risorse finanziarie contenzioso</i>	Variazioni necessarie/variazioni richieste	100%
<i>Istruttoria pratiche risarcimento danni</i>	Rispetto dei termini per chiusura pratiche sotto Sir per danni materiali max 45 gg; caricamento in piattaforma pratiche per lesioni fisiche max 30 gg.	100%
<i>Trasparenza</i>	Inserimento dati Casa di Vetro, monitoraggio AT Pubblicazioni da eseguire/eseuite	100% 100%
<i>Anticorruzione</i>	Applicazione e monitoraggio misure prevenzione corruzione Predisposizione Piano della formazione Predisposizione PTPCT	100% On secondo scadenza di legge
<i>Privacy</i>	Verifiche e aggiornamento piattaforma Privacy	100%

<b>Ufficio Avvocatura</b>	
Avv. Caccavale Gianna	Cat D3

Provvede alla tutela degli interessi dell'Ente relativamente alle cause legali nelle quali lo stesso sia parte. Formula pareri sugli atti di tutti settori dell'ente che possano dare adito a contestazioni o costituire comunque materia di contenzioso nei procedimenti. Collabora attivamente alla riduzione del contenzioso in essere e alla prevenzione del formarsi di contenziosi nuovi, predisponendo gli atti relativi alle transazioni giudiziali o stragiudiziali in collaborazione con gli uffici interessati. Fornisce consulenze in materia giuridica sulla legislazione dello Stato e della Regione, nonché in occasione della redazione di atti e/o procedimenti di particolare complessità. Collabora, per la parte di stretta competenza, nella stesura del testo di risposte concernenti reclami, esposti, diffide presentate ai diversi settori dell'Ente. Aggiorna la banca dati delle sentenze di maggiore interesse nella piattaforma web interna dell'Ente.

<b>Attività</b>	<b>Indicatori</b>	<b>Target</b>
<i>Supporto legale attività struttura</i>	Pareri legali rilasciati entro 10 giorni	100%
	Aggiornamento banca dati sentenze	100%
<i>Attività difesa legale dell'ente</i>	Controversie G.A. seguite internamente/totale	Min. 85%
	Ricorsi extra CdS GdP seguiti internamente/totale	Min. 85%
	Ricorsi al G.O. seguiti internamente/totale	Min. 85%
	Transazioni stragiudiziali richieste/esperate	100%
<i>Anticorruzione e Privacy</i>	Ricerca e comunicazione pareri/sentenze di maggior interesse (garante privacy, anac, Tar, CdS, cassazione ecc.)	mensile

Servizio Segreteria Generale	
Mariano De Roma	Cat. D3

Il Servizio supporta l'attività degli organi istituzionali in particolare per ciò che riguarda l'iter deliberativo di Giunta e Consiglio, curando l'istruttoria formale e la redazione finale degli atti di competenza della Giunta e del Consiglio, procedendo inoltre alla loro pubblicazione. Fornisce supporto tecnico- amministrativo al Segretario Generale in collaborazione con l'ufficio di Segreteria del Segretario. Assiste alle sedute del Consiglio Comunale, fornisce supporto costante al Presidente del Consiglio comunale nella predisposizione e gestione dell'ordine dei lavori del Consiglio. Si occupa della rendicontazione e dei rimborsi dei gettoni di presenza delle commissioni consiliari e del Consiglio. Liquidazione ai datori di lavoro dei consiglieri comunali. Gestisce le funzioni inerenti l'attività politico amministrativa del Sindaco (decreti, ordinanze, protocollo riservato). Fornisce assistenza ai consiglieri e al Presidente del Consiglio Comunale. Cura l'acquisizione preventiva dei verbali delle Commissioni consiliari da inserire nelle proposte di deliberazione. Cura gli adempimenti indispensabili per la corretta pubblicazione dell'ordine del giorno del Consiglio Comunale.

<b>Attività</b>	<b>Indicatori</b>	<b>Target</b>
<i>Verifica iter deliberative preventivo e successivo</i>	Trasmissione al segretario delibere di Giunta perfezionate non oltre 24 ore prima della seduta (urgenza max 2 ore)	100%
	Tempi medi pubblicazione delibere	3 gg
<i>Supporto alla presidenza del consiglio</i>	Visione ed esame delle proposte di deliberazione entro 1 giorno lavorativo dall'inserimento in procedura:	100%
	Invio convocazioni sedute C.C.	Tempestivo
	Caricamento in area riservata proposte delibere C.C.	Tempestivo
	Mozioni, interrogazioni, interpellanze presentate/inviare al Pres.Consiglio	Tempestivo
<i>Attività di gestione finanziaria emolumenti partecipazione consiglio e commissioni</i>	Liquidazione gettoni di presenza commissioni consiliari e consiglio comunale entro il mese successivo alla chiusura del semestre	100%
<i>Attività relativa all'applicazione di quanto previsto nel PTPCT</i>	Rispetto tempistica adempimenti trasparenza e applicazione PTPCT	100%



<b>Segreteria Segretario Generale</b>	
<b>Deiala Simona</b>	<b>Cat C</b>

Fanno capo all'Ufficio tutti i compiti di supporto all'attività del segretario generale e costituisce il raccordo tra gli uffici sotto sua la responsabilità, con compiti generali di collaborazione per il raggiungimento degli obiettivi di settore. Collabora con Segreteria generale per l'attività della Giunta e del Consiglio Comunale. Nell'ambito dell'attività di supporto all'attività degli organi politici, riceve le proposte di deliberazione da parte dei settori dell'Ente e ne verifica la completezza, prima dell'esame della Giunta o del Consiglio. Segue l'iter successivo all'approvazione delle stesse sino all'archiviazione. Nel caso delle deliberazioni e delle determinazioni degli uffici di Staff si occupa anche dell'acquisizione dei pareri e dei visti previsti dalla normativa vigente. Verifica l'iter e autorizza le richieste di ferie dei dipendenti appartenenti agli Uffici in staff del Sindaco. Fornisce assistenza all'ufficio di presidenza del Consiglio comunale per la redazione dell'ODG del Consiglio comunale e invia le comunicazioni di convocazione delle riunioni di Giunta. Fornisce supporto alla conferenza dei Dirigenti e ne verbalizza le sedute.

<b>Attività</b>	<b>Indicatori</b>	<b>Target</b>
<i>Verifica iter deliberativo preventivo e successivo</i>	Trasmissione al segretario delibere di Giunta perfezionate non oltre 24 ore prima della seduta (urgenza max 2 ore)	100%
	Tempi medi pubblicazione delibere	3 gg
<i>Supporto alla presidenza del consiglio</i>	Visione ed esame delle proposte di deliberazione entro 1 giorno lavorativo dall'inserimento in procedura:	100%
	Invio convocazioni sedute Consiglio Comunale	tempestivo
	Caricamento in area riservata proposte delibere Consiglio Comunale	tempestivo
	Mozioni, interrogazioni, interpellanze presentate/inviate al Pres. Consiglio	tempestivo
<i>Supporto uffici di staff e conferenza dei dirigenti</i>	Conferenza dirigenti verbalizzate entro 1 giorno	100%
	Tot. determine/liquidazioni inviate dal settore/vistate entro 2 gg.	100%
	Autorizzazioni ferie richieste/perfezionate entro	24 H
<i>Attività relative a quanto previsto nel PTPCT</i>	Rispetto tempistica adempimenti trasparenza e applicazione PTPCT	100%

<b>Gabinetto del Sindaco</b>	
<b>Murru Giovanni</b>	Cat D3
<b>Maxia Antonina</b>	Cat. B

Svolge le funzioni di proposta e supporto al Sindaco e agli Assessori, nella ideazione organizzazione e svolgimento di incontri istituzionali, cerimoniali ed eventi. Cura i rapporti istituzionali, fornisce supporto alle commissioni permanenti n. IV e VI, alla CPO e alla conferenza capigruppo curandone la convocazione e verbalizzazione delle sedute. Svolge attività di alta professionalità in ambito storico, intitolazioni e Benemerenze civiche. Redige gli interventi pubblici orali e scritti del Sindaco e della Giunta. In collaborazione con l'ufficio stampa cura la verifica delle informazioni presenti sul sito istituzionale dell'Ente. Collabora nella gestione delle emergenze legate a eventi di protezione civile (emergenze idriche, condizioni meteo avverse ecc.). In relazione specificamente alla Segreteria del Sindaco si occupa della ricezione di telefonate e richieste per il Sindaco, ne cura la registrazione e lo smistamento, cura l'aggiornamento costante dell'indirizzario e rubrica telefonica. In via residuale si occupa della protocollazione della posta in partenza. Monitora il sito istituzionale garantendo l'aggiornamento e la corrispondenza costante dei dati relativi agli organi di indirizzo politico dell'Ente. Aggiorna quotidianamente l'agenda degli impegni istituzionali del Sindaco, ne scarica e archivia la corrispondenza. Trasmette agli interessati le deliberazioni approvate dal Consiglio e dalla Giunta Comunale previa comunicazione della Segreteria generale. Redige i verbali della 7<sup>a</sup> commissione consiliare permanente.

<b>Attività</b>	<b>Indicatori</b>	<b>Target</b>
<i>Supporto organi istituzionali</i>	Deliberazioni scaricate/inviate entro 36 ore (24ore in caso di urgenza)	100%
	Aggiornamento costante indirizzario-rubrica telefonica	100%
	Redazione verbali commissioni entro 72 ore. In caso di urgenza 24	100%
	Attivazione procedure per le spese di rappresentanza (buoni economici per acquisto beni per manifestazioni ed eventi)	entro 24 ore dalla richiesta.
<i>Segreteria del Sindaco</i>	Registrazione telefonate in entrata suddivise per tipologia di utenza.	100%
	Analisi ed evasione della corrispondenza entro 2 gg. Lavorativi: 100% in caso di comunicazioni urgenti evasione tempestiva	100%
	Eventi di emergenza: sinergia richiesta/attivata	100%
	informazioni da diffondere/diffuse nei tempi ristretti richiesti dalla tipologia di emergenza.	100%
<i>Attività relativa</i>	Rispetto tempistica adempimenti trasparenza e applicazione PTPCT	100%

<b>Ufficio Stampa</b>	
<b>Pisu Sandro</b>	Cat. C

L'ufficio si occupa della comunicazione istituzionale, al fine di promuovere e valorizzare l'immagine dell'ente diffondendo i risultati dell'azione amministrativa contribuendo a sviluppare la cultura della trasparenza e favorendo la conoscenza dei processi decisionali per una sempre più attiva partecipazione dei cittadini alla vita pubblica. Per tenere alta l'attenzione dell'opinione pubblica sugli obiettivi di mandato tiene i rapporti con gli organi di stampa accreditati utilizzando gli strumenti tipici della professione (comunicati, note stampa, conferenze, interviste, dibattiti, convegni pubblici) al fine di garantire la copertura totale alle notizie prodotte. Monitora, verifica e controlla per quanto di competenza le notizie, gestendo i flussi di informazione e le relazioni con i media locali, e assicura il mantenimento del servizio di rassegna stampa. L'ufficio assolve secondo i modelli e le procedure disposte dall'Autorità per le Comunicazioni all'obbligo di dichiarazione annuale delle spese di pubblicità istituzionale.

<b>Attività</b>	<b>Indicatori</b>	<b>Target</b>
<i>Attività comunicazione istituzionale</i>	Conferenze stampa filmate/indette	100%
	Rassegne stampa/giorni lavorativi	100%
	Collaborazione con gli uffici per l'implementazione della Sezione Cosa fare se....	tempestivo
	Aggiornamento aree tematiche sito istituzionale	100%
<i>Attività relativa all'applicazione di quanto previsto nel PTPCT</i>	Rispetto tempistica adempimenti trasparenza e applicazione PTPCT	100%

Ufficio Amministrativo Corpo Polizia Locale	
Ignazio Sebis	Cat.D
Nicola Lentis	Cat.C
Giuseppe Palmas	Cat.C

Collabora allo svolgimento di tutte le attività del Corpo. Predispone l'istruttoria dei provvedimenti in materia di Codice della Strada e leggi collegate; istruisce le autorizzazioni/ordinanze/nulla osta di competenza del Corpo non assegnate ad altri servizi; rilascia i pareri sull'istituzione di stalli di sosta riservati ai disabili; predispone le ordinanze su provvedimenti di regolamentazione della circolazione stradale nel centro urbano (articoli 5 e 7 Codice della Strada).

<b>Attività</b>	<b>Indicatori</b>	<b>Target</b>
<i>Istruttoria istanze PA e privati per emissione ordinanze per la disciplina della circolazione</i>	Tempi medi emissione ordinanze	6,3g
<i>Istruttoria e rilascio Autorizzazioni</i>	Tempi medi istruttoria e trasmissione istanze per rilascio Neos park	9gg
	Tempi medi rilascio Pass rosa	9gg
	Tempi medi rilascio pareri	5gg
<i>Attività relative all'applicazione di quanto previsto nel PTPCT</i>	Rispetto tempistica adempimenti trasparenza e applicazione PTPCT	100%

<b>Servizi interni Segreteria Comando</b>	
<b>Casti Andrea</b>	Cat D
<b>Feltrin Carlo</b>	Cat C

Svolge i compiti amministrativi della Polizia Locale, del coordinamento delle attività amministrative di vigilanza, di controllo amministrativo e tecnico, di prevenzione e repressione; Collabora nello svolgimento delle altre attività del Corpo; svolge l'attività amministrativa di segreteria del Corpo; svolge attività di Ufficio relazioni col pubblico. Istruisce i provvedimenti in materia di Codice della Strada e leggi collegate (pass disabili, Z.T.L. – A.P.U.) leggi sanitarie (TSO-ASO) e rapporti con ATSS.

<b>Attività</b>	<b>Indicatori</b>	<b>Target</b>
<i>Istruttoria e rilascio AutorizzazioniCDS</i>	Tempi medi rilascio ZTL, APU, N.O. Veic. Ecc., competizioni, manifestazioni varie, Pass Disabili ecc.	10 gg.
<i>Ordinanze disciplina circolazione</i>	Tempi medi rilascio istruttoria e redazione	6,3 gg
<i>Accertamenti, informazioni e notifiche di competenza del corpo</i>	Accertamenti e notifiche richieste/effettuate	100%
<i>Procedure di acquisto beni e servizi</i>	Procedure affidamento concluse nei tempi richiesti	100%
<i>Predisposizione relazioni, atti per bilancio di previsione, variazioni e rendiconto</i>	Trasmissione bozze al dirigente nei tempi richiesti	100%
<i>Attività relativa all'applicazione di quanto previsto nel PTPCT</i>	Rispetto tempistica adempimenti trasparenza e applicazione PTPCT	100%

<b>Ufficio verbali</b>	
<b>Chessa Roberto</b>	Cat D
<b>Pia Rita</b>	Cat D
<b>Tegas Pietro Paolo</b>	Cat C
<b>Locci Stefano</b>	Cat C
<b>Mocci Gianmichele</b>	Cat C
<b>Battino Giovanni Andrea</b>	Cat C
<b>Zucca Monica</b>	Cat C

Si occupa della gestione delle le violazioni alla normativa vigente in materia di Codice della Strada, Regolamenti Comunali, commercio, edilizia e ecologia; espleta le richieste di accesso atti (copie verbali, documentazione fotografica Autovelox – Telesaser – Street Control - Photored); registra in banche dati informatiche le variazioni dei dati dei verbali (anagrafici, di proprietà etc.) e gestisce le comunicazioni dati conducente relativamente alla decurtazione punti dalla patente. Gestisce il flusso dati registrato dallo strumento Street Control e dallo strumento Photored e la successiva irrogazione delle sanzioni amministrative. Si occupa dell'iter procedurale susseguente all'elevazione dei verbali relativi alle violazioni amministrative (registrazione, notifica, comunicazione ad altri enti, ruoli ecc.). Gestisce il contenzioso delle sanzioni amministrative (ricorsi al Prefetto e al Giudice di Pace, ricorsi irrituali, scritti difensivi al Sindaco) e il servizio rimozione veicoli. Istruisce e predispone le Determinazioni Dirigenziali relative ai ruoli, sgravio di cartelle esattoriali, di rimborso somme indebitamente percepite, rateazione verbali; gestisce le richieste di annullamento in autotutela. Istruisce e predispone le Determinazioni Dirigenziali relative agli abbonamenti ACI-PRA, MCTC, INI-PEC, POS e le successive Determinazioni di liquidazione. Gestisce i pagamenti tramite POS e tramite PAGOPA delle sanzioni amministrative e al Codice della Strada. Cura le pratiche relative al servizio rimozione veicoli ed al rilascio dei "Pass" Z.T.L. di Piazza Abruzzi. Si occupa delle procedure di alienazione/distruzione dei veicoli abbandonati, confiscati, rimossi o sottoposti a fermo amministrativo e non ritirati dagli aventi titolo. Istruisce le gare di assegnazione delle notifiche all'estero delle sanzioni amministrative e il susseguente iter procedurale e le gare per il sistema di rilevamento elettronico delle infrazioni stradali agli incroci semaforizzati.

<b>Attività'</b>	<b>Indicatori</b>	<b>Target</b>
<i>Gestione atti e contenzioso</i>	Ricorsi trasmessi entro i termini/Tot. Ricorsi	100%
	Trasmissione ricorsi GdP Avvocati Ente	3 gg
<i>Trasmissione ultimi avvisi preruolo</i>	Avvisi trasmessi/da trasmettere	100%
<i>Accertamenti mancati pagamenti entro i termini</i>	lettere pre-ruolo inviate/mancati pagamenti	100%
<i>Verifica iter sanzionatorio 689/81</i>	Ordinanza ingiunzione da emettere/emesse	100%
<i>Accessibilità all'utenza</i>	Numero di ore di apertura al pubblico settimanale	Min 17
<i>Istruttoria e predisposizione piano pagamenti rateali</i>	Tempi di risposta istanze rateizzazione sanzioni amministrative	10 gg
<i>Servizio di viabilità ingresso e uscita scuole (prog.scuole sicure)</i>	Servizi effettuati/ servizi previsti	100%
<i>Attività relativa all'applicazione di quanto previsto nel PTPCT</i>	Rispetto tempistica adempimenti trasparenza e applicazione PTPCT	100%

<b>Centrale operative e videosorveglianza</b>	
<b>Comandante Giuseppe Raschiotti</b>	Cat D3
<b>Foddis Armando</b>	Cat C
<b>Spada Giulio</b>	Cat C
<b>Frau Mauro</b>	Cat C
<b>Cadeddu Sergio</b>	Cat C

Gestisce la centrale radio operativa e relativi collegamenti radio con i servizi esterni, il centralino del Comando P.L., riceve e gestisce le richieste d'intervento via telefono da parte di utenti ed altre pubbliche amministrazioni, supporta e coordina l'attività dei servizi esterni. Gestisce gli apparati di videosorveglianza ed i conseguenti rapporti con le altre forze dell'ordine, l'A.G. e utenza.

<b>Attività</b>	<b>Indicatori</b>	<b>Target</b>
<i>Ricezione e gestione dei collegamenti radio con I servizi esterni, garantendo l'assistenza ed il coordinamento necessario, autonomamente e/o su disposizioni degli Ufficiali e del Comandante</i>	Tempi di risposta	1 minuto
<i>Ricezione e gestione delle chiamate telefoniche, in entrata e in uscita, relative al numero di Pronto Intervento; assumono le prime, sintetiche informazioni essenziali, valutano la competenza per ufficio ed attivano il Personale in servizio.</i>	Tempi di risposta	20 sec.
<i>Gestione degli apparati di videosorveglianza ed i conseguenti rapporti con le Forze dell'Ordine, l'Autorità Giudiziaria e l'utenza qualificata.</i>	Estrapolazione immagini su richiesta P.G. Servizi congiunti con altre Forze di Polizia richiesti/attuati rispetto normativa Privacy e Ordinanze Garante	100% 100% 100%
<i>Gestione digitale delle richieste di estrapolazione immagini videosorveglianza</i>	Richieste cartacee/ricieste digitalizzate	100%
<i>Attività relativa all'applicazione di quanto previsto nel PTPCT</i>	Rispetto tempistica adempimenti trasparenza e applicazione PTPCT	100%

Servizi specializzati	
Comandante Giuseppe Raschiotti	Cat.D3
Cocco Stefano	Cat.C
Manca Peppino	Cat.C
Carta Piero	Cat.C
Podda Patricia	Cat.C

Si occupa di vigilanza nei mercati (in struttura e ambulanti), vigilanza sul rispetto di leggi, regolamenti e ordinanze in materia di polizia amministrativa, annonaria, commerciale e igienico sanitaria; istruttoria procedimenti per il rilascio di autorizzazioni temporanee e permanenti per l'occupazione di suolo pubblico ai sensi del regolamento comunale COSAP; istruttoria procedimenti relativi al rilascio di autorizzazione di passo carrabile.

<b>Attività</b>	<b>Indicatori</b>	<b>Target</b>
<i>Istruttoria e rilascio autorizzazione occupazione suolo pubblico</i>	Autorizzazioni rilasciate entro 10 giorni.	100%
<i>Attività di vigilanza esercizi commerciali e somm.ne</i>	Verbali di ispezione/verifiche effettuate (Mercati, vigilanza igienico/sanitaria, commercio in genere).	Programmate/ eseguite
	N. nuove aperture comunicate/n. ispezioni espletate	100 %
<i>Istruttoria e rilascio Autorizzazioni passi carrabili</i>	Tempi rilascio	20 gg
<i>Verifica regolarità impianti pubblicitari</i>	Censimento cartelli pubblicitari Comunicazione risultanze ufficio tribute e cantiere entro 3 gg dalla verifica	100%
<i>Attività relativa all'applicazione di quanto previsto nel PTPCT</i>	Rispetto tempistica adempimenti trasparenza e applicazione PTPCT	100%



<b>Servizi Territoriali</b>	
<b>Piras Giovanni</b>	Cat.D
<b>Camedda Davide</b>	Cat.C
<b>Carrus Eleonora</b>	Cat.C
<b>Carrus Mario Severino</b>	Cat.C
<b>Casu Manuela</b>	Cat.C
<b>Contu Giacomino</b>	Cat.C
<b>Dall'Occo Silvia</b>	Cat.C
<b>Di Bella Grazia</b>	Cat.C
<b>Esu Enrico</b>	Cat.C
<b>Meloni Fabrizio</b>	Cat.C
<b>Muntoni Alessio</b>	Cat.C
<b>Murru Stefano</b>	Cat.C
<b>Orru' Rita</b>	Cat.C
<b>Pili Franca</b>	Cat.C
<b>Pirisi Gianfranco</b>	Cat.C
<b>Sanna Fabrizio</b>	Cat.C
<b>Schirru Giuseppe</b>	Cat.C
<b>Sedda Stefano</b>	Cat.C
<b>Zucca Gianmatteo</b>	Cat.C

Pattugliamento del territorio comunale ai fini di prevenzione e controllo e applicazione del Codice della strada. Svolgimento dei compiti servizi di polizia stradale ai sensi degli art. 11 e 12 del CdS. Gestione di sinistri stradali e dei fascicoli relativi. Attività di polizia giudiziaria d'iniziativa e delegata con particolare riguardo alle competenze penali connesse alla rilevazione di sinistri stradali. Elaborazione controdeduzioni relative ai ricorsi per violazioni al CdS. Interventi urgenti nelle materie di competenza della Polizia Locale con particolare riguardo alla polizia stradale su richiesta della struttura di supporto o dei cittadini. Controllo del territorio finalizzato alla prevenzione e repressione di comportamenti in violazione alle ordinanze e regolamenti comunali in particolare per quanto riguarda l'igiene e il decoro urbano. Svolgimento servizi in occasione di manifestazioni varie che si tengono in ambito comunale, collaborazione con le altre forze di polizia ai fini del mantenimento della sicurezza e dell'ordine pubblico.

<b>Attività</b>	<b>Indicatori</b>	<b>Target</b>
<i>Attività di Polizia Stradale</i>	Espletamento servizi controllo velocità: settimanali	Min. 3
	Espletamento servizi street control settimanali Targa scanner min 3 settimanali	Min. 3 Mini.3
	Rilevazione sinistri: interventi richiesti/effettuati	100%
	consegna verbali entro 10 gg	100%
	Servizi appiedati richiesti/espletati	100%
<i>Servizi per manifestazioni varie</i>	Richiesti/effettuati	100%
<i>Servizi controllo del territorio</i>	Programmati/eseguiti min. 3 controlli settimanali	100%
<i>Attività relativa all'applicazione di quanto previsto nel PTPCT</i>	Rispetto tempistica adempimenti trasparenza e applicazione PTPCT	100%

<b>Vigilanza Edilizia Ambientale e Polizia Giudiziaria</b>	
<b>Vice Comandante Uras Giovanni</b>	Cat. D
<b>Solano Marco</b>	Cat.C
<b>Cau Roberto</b>	Cat.C
<b>Dessi Francesco</b>	Cat.C

Prevalentemente il personale impiegato nei servizi di Polizia Giudiziaria, Vigilanza Ambientale-Edilizia, si occupa di tutela dell'ambiente sistematicamente nell'ambito del territorio comunale, anche con ausilio di tecnologie e banche dati (telecamere, fotocamere digitali, collegamenti al portale *SISTER*, *UNIONCAMERE*, *GOOGLE MAPS*, *SARDEGNA TERRITORIO*). La variegata attività spazia dal controllo delle aree periferiche urbane, sempre più degradate da abbandoni selvaggi di rifiuti, alla verifica sul corretto conferimento e differenziazione dei rifiuti da parte dell'utenza privata. In stretta collaborazione con l'A.S.L. n. 5 di Oristano - Servizio Veterinario e con la clinica privata "Due Mari", si occupa della tutela della salute animale anche con la costante verifica sulla gestione del servizio di custodia cani randagi effettuato da un soggetto privato in convenzione con l'Ente. Si occupa inoltre della Vigilanza Edilizia rivolta a tutto il territorio anche periferico, ove è maggiore il fenomeno dell'abusivismo edificatorio. Peculiari verifiche vengono sollecitate dal Settore Sviluppo del Territorio e dalla Procura della Repubblica presso il Tribunale di Oristano. L'attività di Polizia Giudiziaria ha raggiunto livelli di sufficiente operatività, tanto che uno degli operatori opera in "regime di comando" presso la Sez. di Polizia Giudiziaria della Procura della Repubblica. Vengono svolte altresì attività delegate da altri Organi di Polizia Giudiziaria e viene assicurata l'attività di indagine conseguente a denunce/querele proposte dai cittadini.

Costante attenzione viene rivolta al patrimonio comunale sempre più spesso arbitrariamente invaso/occupato da soggetti indigenti senza fissa dimora.

<b>Attività</b>	<b>Indicatori</b>	<b>Target</b>
<i>Vigilanza edilizia e Polizia Giudiziaria</i>	Notizie di reato e altri atti a rilevanza penale in materia urbanistica e edilizia	100%
	Tempi intervento a seguito di segnalazione	5gg
	N.Controlli ottemperanza ordinanze dirigenziali	min. 10
<i>Attività di gestione convenzione canile</i>	Interventi di controllo canile effettuati sul 2021 (2020-9+10% controlli)	
	Interventi effettuati prevenzione/cura	100%
<i>Vigilanza ambientale</i>	Verifiche in materia ambientale (interventi su esposti)/presentati	100%
	Violazioni in materia di rifiuti accertate/controlli effettuati.	100%
	Situazioni di degrado igienico-sanitario in aree private segnalate/procedimenti avviati	100%
<i>Attività relativa all'applicazione di quanto previsto nel PTPCT</i>	Rispetto tempistica adempimenti trasparenza e applicazione PTPCT	100%

**Servizi alla persona e cittadinanza**

Maria Rimedia Chergia

## Scheda Obiettivo PGR1 Valorizzazione Aree turistiche

Procedere con priorità assegnata dalla Giunta comunale alla valorizzazione di alcuni beni appartenenti al patrimonio indisponibile e destinate principalmente al turismo quali l'area Grandi Eventi e l'ex Campeggio comunale siti nella Borgata Marina di Torregrande. L'obiettivo sarà realizzato attraverso la concessione in valorizzazione mediante la procedura della concessione pluriennale.

**Obiettivo Strategico: VALORIZZAZIONE DEL PATRIMONIO COMUNALE**

**Obiettivo Operativo: 0105/0105 - GESTIONE E VALORIZZAZIONE DEL PATRIMONIO COMUNALE**

<i>Responsabile</i>	Maria Rimedia Chergia
<i>UO</i>	SET_SERV - Settore servizi alla persona e cittadinanza
<i>Categoria</i>	2 OBIETTIVO DI MANTENIMENTO
<i>Stakeholders</i>	Cittadini, turisti, operatori del settore turismo, amministrazione

### Finalità

Il risultato atteso è quello di proseguire nella valorizzazione del patrimonio comunale attualmente sottoutilizzato e in stato di degrado garantendo una maggiore fruibilità degli stessi e una riduzione dei costi di investimento e di gestione.

### Risorse Umane

Cognome e nome
Cuccu Pier Paolo
Vacca Giorgio

### Indicatori

Indicatore	Periodo	Previsione	% consuntivo
<i>Pubblicazione bando di concessione temporanea campeggio e area camper entro il 10/10/2021</i>	2 2021	100%	
<i>Predisposizione bando concessione pluriennale campeggio e area camper entro il 31/12/2021</i>	2 2021	100%	

### Fasi/azioni

Nr	Descrizione	Dal	Al
1	<i>pubblicazione bando di concessione pluriennale ex Campeggio e area Grandi Eventi entro il 31.12.2021</i>	01/12/2021	31/12/2021

## Scheda Obiettivo SCP1 Miglioramento dei servizi di rete

Il Piano Unitario Locale dei Servizi alla Persona (PLUS), è un patto sociale attraverso il quale le istituzioni presenti sul territorio uniscono le forze per sostenere le persone con servizi sociali e socio sanitari integrati. E' dunque lo strumento mediante il quale si programma la rete dei servizi sociali e socio sanitari. Tale Piano permette ai diversi soggetti (ASL, Provincia, Comuni, Attori professionali, Soggetti sociali e solidali, cittadini, organizzazioni sindacali), di determinare gli obiettivi e le priorità, programmando e disponendo in modo integrato gli interventi sociali, sanitari e socio sanitari. L'obiettivo primario è rendere, sulla base di una corretta analisi della domanda sociale, l'offerta più adeguata ai molteplici bisogni dei cittadini, ottenendo un miglioramento dell'efficienza e dell'efficacia generale nonché della qualità degli interventi, avendo cura di differenziare nello specifico i contesti e le realtà territoriali.

**Obiettivo Strategico: RAFFORZARE POLITICHE DI SOSTEGNO PER I CITTADINI**

**Obiettivo Operativo: 1207/0116 - PROGRAMMARE I SERVIZI DI RETE**

<i>Responsabile</i>	Maria Rimedia Chergia
<i>UO</i>	SET_SERV - Settore servizi alla persona e cittadinanza
<i>Categoria</i>	1 OBIETTIVO DI SVILUPPO
<i>Stakeholders</i>	ASL, Provincia, Comuni, Attori professionali, Soggetti sociali e solidali, cittadini, organizzazioni sindacali

### Finalità

Gestione di nuovi servizi di rete e rivalutazione di quelli esistenti che dovrà essere preceduta dalla revisione/verifica e miglioramento attraverso regolamenti/linee guida, analisi e valutazione nonché al mantenimento e/o miglioramento qualitativo ed efficienza, anche grazie all'integrazione di finanziamenti aggiuntivi (comunali, statali, europei) ed azioni trasversali.

### Risorse Umane

<b>Cognome e nome</b>
Servizio PLUS

### Indicatori

Indicatore	Periodo	Previsione	% Consuntivo
<i>Regolamenti depositati in Commissione C.C. entro il 30.06.2021</i>	1 2021	100%	
<i>Rimodulazione programmazione a seguito ulteriori trasferimenti Ras 30.11.2021</i>	2 2021	100%	

## Scheda Obiettivo SCP2

### Valorizzazione aree sportive

Procedere con priorità assegnata dalla Giunta comunale alla valorizzazione di alcuni beni appartenenti al patrimonio indisponibile e destinati alle attività sportive comunali quali, il Campo CONI, il Campo Tharros, i Campi da Tennis di Donigala. L'obiettivo sarà realizzato attraverso la concessione in valorizzazione mediante la procedura della concessione pluriennale. Altro obiettivo prioritario dell'Amministrazione è quello della creazione del "Fascicolo degli Impianti sportivi" consultabile da tutti i soggetti interessati all'interno della quale per ciascun impianto siano presenti le informazioni relative alla "vita" dell'impianto stesso. L'obiettivo ha valenza biennale 2021-2022.

**Obiettivo Strategico: POLITICHE GIOVANILI PER LA CRESCITA DELLA CITTA'**

**Obiettivo Operativo: 0601/0103 - POLITICHE ATTIVE PER LO SPORT**

<i>Responsabile</i>	Maria Rimedia Chergia
<i>UO</i>	SET_SERV - Settore servizi alla persona e cittadinanza
<i>Categoria</i>	1 OBIETTIVO DI SVILUPPO
<i>Stakeholders</i>	Cittadini, associazioni sportive,

#### Finalità

Proseguire nella valorizzazione del patrimonio comunale attualmente sottoutilizzato e in stato di degrado garantendo una maggiore fruibilità degli stessi e una riduzione dei costi di investimento. Per il 2021 si procederà al censimento di tutti gli impianti sportivi e alla predisposizione di almeno cinque fascicoli che raccolgano i dati completi di 5 impianti sportivi.

#### Risorse Umane

Cognome e nome
Caddeo Sara
Cuccu Pier Paolo
Mameli Donatella
Meloni Luisella
Pinna Maria Celeste
Vacca Giorgio

#### Indicatori

Indicatore	Periodo	Previsione	%consuntivo
<i>Predisposizione pubblicazione bandi: Campo Tharros 30/08/2021-Campo Coni 31/10/2021-Campo Donigala 10/10/2021</i>	2.2021	100%	
<i>Affidamento Campo Tharros 31/12/2021-Campo Coni 31/12/2021-Campo Donigala 31/12/2021</i>	2 2021	100%	
<i>Censimento impianti sportivi entro il 30/09/2021</i>	2 2021	100%	
<i>Creazione fascicolo di n. 5 impianti entro il 31/12/2021</i>	2 2021	100%	

#### Fasi/azioni

Nr	Descrizione	Dal	Al
1	<i>Predisposizione e pubblicazione bandi relativi al Campo Tharros, al Campo Coni, al Campo di Donigala</i>	01/01/2021	31/10/2021
2	<i>affidamento concessione in valorizzazione n. 3 impianti entro il 31/12/2021</i>	01/01/2021	31/12/2021

### Scheda Obiettivo SCP3

#### Rafforzare le politiche di sostegno ai cittadini

Affiancare le famiglie in relazione ai diversi ambiti nei quali le stesse possano avere necessità del sostegno dell'amministrazione: in ambito genitoriale attraverso la creazione di spazi ludici e promuovendo nei Centri di aggregazione sociale occasioni di confronto al fine dello sviluppo di competenze e modalità di relazione al fine di tutelare la crescita dei minori; in ambito lavorativo e educativo mediante il servizio Informacittà, nell'ambito delle politiche di sostegno al reddito e per il diritto alla casa; nell'ambito del sostegno alle disabilità, alle problematiche relative agli anziani ecc.

**Obiettivo Strategico: RAFFORZARE POLITICHE DI SOSTEGNO PER I CITTADINI**

**Obiettivo Operativo: 1205/1205 - INTERVENTI PER LE FAMIGLIE**

<i>Responsabile</i>	Maria Rimedia Chergia
<i>UO</i>	SET_SERV - Settore servizi alla persona e cittadinanza
<i>Categoria</i>	2 OBIETTIVO DI MANTENIMENTO
<i>Stakeholders</i>	Famiglie, soggetti fragili, giovani, anziani, amministrazione

#### Finalità

Attuare interventi che sostengano le famiglie nei diversi ambiti di carattere sociale.

#### Risorse Umane

<b>Cognome e nome</b>
Chergia Maria Rimedia

#### Indicatori

Indicatore	Periodo	Previsione	% consuntivo
Allacci Energia elettrica casette mobili 30/09/2021 installazione condizionatori 31/10/2021	2 2021	100%	
Pubblicazione bando ludoteca entro il 30.10.2021 e affidamento ludoteca entro il 31/12/2021	22021	100%	
Conclusione procedure canone di locazione entro il 30/09/2021	2 2021	100%	
Individuazione locali da adibire a dormitorio entro il 31/10/2021 e avvio gestione 31/12/2021	2 2021	100%	
Deposito in segreteria Regolamenti: Inserimento in struttura anziani, trasporto disabili, consulta terzo settore, Interventi assistenza economica 31/12/2021	2 2021	100%	

#### Fasi/azioni

Nr	Descrizione	Dal	Al
1	Predisposizione atti di gara Informacittà	01/01/2021	31/10/2021
2	Predisposizione atti finalizzati alla concessione delle casette mobili	01/01/2021	30/11/2021
3	Predisposizione bando di gara per l'affidamento del servizio ludoteca/centro di aggregazione sociale oppure di concessione dei locali da destinare allo stesso servizio 31.10.2021	01/01/2021	31/10/2021
4	Predisposizione atti finalizzati alla riapertura del dormitorio	01/10/2021	31/12/2021

## Scheda Obiettivo ServArch1

### Valorizzazione del patrimonio documentario

Le attività di tipo promozionale poste in essere sono diverse e sempre più in linea con i tempi, negli ultimi tempi in particolare si è cercato di coniugare la valenza storico-culturale delle carte d'archivio con le potenzialità offerte dalle nuove tecnologie. Una particolare attenzione è stata assegnata anche ai principi dell'inclusione sociale utilizzando strumenti di comunicazione e interpretazione che permettano di raggiungere categorie svantaggiate, ma che possono al pari delle altre nutrire passione e interesse per le tematiche legate alla storia. Questi i principi che stanno alla base del presente intervento che prevede lo studio dei documenti d'archivio da parte dei professionisti del settore – archivisti, paleografi, diplomatisti e storici – che analizzano le fonti con criteri scientifici e producono dei documenti di interesse che vengono tradotti in documenti filmati e approfondimenti pubblicati sulle pagine istituzionali dei principali canali social e sulla pagina istituzionale dell'archivio presente sul sito internet del Comune e poi tradotti, a vantaggio delle persone con deficit dell'udito, in lingua dei segni. L'obiettivo dell'amministrazione è proporre un appuntamento mensile e offrire quindi un servizio innovativo offrendo ai non udenti contenuti di alto valore culturale in linea con la campagna di promozione - La Cultura non si ferma – lanciata al livello nazionale dal Ministero per la Cultura e che prevede la fruizione del patrimonio culturale anche da casa.

**Obiettivo Strategico: PATRIMONIO CULTURALE E LA TRADIZIONE**

**Obiettivo Operativo: 0501/0501 - VALORIZZAZIONE PATRIMONIO CULTURALE**

<i>Responsabile</i>	Maria Rimedia Chergia
<i>UO</i>	SER_ARCH - Servizio archivistico unico
<i>Categoria</i>	1 OBIETTIVO DI SVILUPPO
<i>Stakeholders</i>	Cittadini, pubblico social network, soggetti fragili

#### Finalità

Promuovere il patrimonio documentario custodito presso l'Archivio del Comune di Oristano mediante l'utilizzo delle tecnologie più moderne, raggiungere il pubblico dei principali social, nell'ottica dell'inclusione sociale, il pubblico dei non udenti trasferendo i contenuti nella Lingua Italiana dei Segni.

#### Risorse Umane

<b>Cognome e nome</b>
Casula Antonella

#### Indicatori

Indicatore	Periodo	Previsione	% consuntivo
<i>Pubblicazione contributi video su sito internet e principali social (facebook, Instagram, Youtube) min. 10 contributi</i>	2 2021	100%	
<i>Persone raggiunte in media tra le 50 e 100 persone</i>	2 2021	100%	

#### Fasi/azioni

Nr	Descrizione	Dal	Al
1	<i>Studio analisi e trascrizione/traduzione dei documenti dell'archivio comunale.</i>	01/01/2021	31/12/2021
2	<i>Approntamento delle Storytelling, riprese e montaggio video trascrizione in LIS dei contenuti</i>	01/05/2021	31/12/2021
3	<i>Realizzazione di 11 mini (di cui uno della durata di 10 minuti) video di approfondimento dei documenti d'archivio tradotti in LIS</i>	01/05/2021	31/12/2021



## Scheda Obiettivo SPC4 Politiche giovanili

Il centro di Aggregazione Spazio Giovani Oristano rappresenta l'opportunità, di usufruire di uno spazio che mette a disposizione risorse e strumenti utili a valorizzare il protagonismo dei ragazzi e la comunità giovanile in genere. Attraverso la frequentazione del Centro i giovani possono proporre iniziative e realizzare progetti, esprimere le proprie idee e capacità, partecipare a diverse attività e trascorrere del tempo libero, in un contesto educativo/formativo attento ai bisogni dei ragazzi e del tessuto sociale cittadino. Tra gli obiettivi che si pone il Centro vi è quello di incentivare il protagonismo giovanile creando spazi e opportunità che favoriscano la comunicazione e la libera espressione dei ragazzi, anche attraverso la creazione di eventi, manifestazioni, spettacoli, mostre; rafforzare il senso di appartenenza alla comunità attraverso la collaborazione dei ragazzi del centro durante le iniziative comunali; diffondere buone pratiche su temi quali: legalità, rispetto degli spazi pubblici, decoro urbano, salvaguardia dell'ambiente, educazione alla salute.

### Obiettivo Strategico: POLITICHE GIOVANILI PER LA CRESCITA DELLA CITTA'

#### Obiettivo Operativo: 0602/0102 - LE POLITICHE PER I GIOVANI

<i>Responsabile</i>	Maria Rimedia Chergia
<i>UO</i>	SET_SERV - Settore servizi alla persona e cittadinanza
<i>Categoria</i>	2 OBIETTIVO DI MANTENIMENTO
<i>Stakeholders</i>	Giovani, associazioni, cittadini, amministrazione

#### Finalità

Consentire attraverso l'affidamento della gestione del Centro ad operatori specializzati la creazione di laboratori, seminari, workshop sui temi di interesse propri della cultura giovanile: musica, ballo, writing, break, espressioni artistiche in genere, l'organizzazione di eventi, mostre, fiere, momenti di visibilità per i giovani. Giornate dedicate a temi d'interesse pubblico e collaborazioni con enti associazioni, scuole, gruppi informali di giovani.

#### Risorse Umane

<b>Cognome e nome</b>
Servizio Cultura, Sport, Turismo, Spettacolo Politiche giovanili

#### Indicatori

Indicatore	Periodo	Previsione	% consuntivo
<i>Pubblicazione bando Centro Giovani entro il 31/10/2021</i>	<i>2/ 2021</i>	<i>100%</i>	
<i>Affidamento del Servizio entro il 31/12/2021</i>	<i>2/ 2021</i>	<i>100%</i>	

## Risorse umane e attività ordinaria

Servizi Sociali	
Daga Elisa	Cat.D
Oggianu Gianni	Cat.D
Pirastu Cristina	Cat.D
Deligia Milena	Cat.D
Marongiu Serenella	Cat.D
Garau Francesca M.T	Cat.D
De Blasi Roberta	Cat.D
Cocco Raffaella	Cat.D
Soro Sandra	Cat.D
Vinci Roberta	Cat.D
Pintor Patrizia	Cat.D
Murtas Alessandro	Cat C
Militello Paola	Cat C
Fanari Immacolata	Cat B
Lepori Giovanna	Cat B
Floris Franca	Cat B
Lochi Cristina	Cat B
Marrosu Giancarlo	Cat B
Perra Carla	Cat A

Il servizio si occupa della promozione e della tutela del benessere della popolazione attraverso un sistema di servizi socio- territoriali rivolti alle persone e ai nuclei familiari. Gestisce i bisogni emergenti attraverso il monitoraggio degli aspetti problematici più rilevanti della realtà sociale cittadina, con interventi rivolti alle fasce marginali in situazioni di disagio economico, relazionale e sociale. Sviluppa la cultura della solidarietà e della partecipazione attiva nella città attraverso il coinvolgimento di tutti gli attori sociali pubblici e privati operanti sul territorio.

<b>Attività</b>	<b>Indicatori</b>	<b>Target</b>
<i>Istruttoria procedimenti REIS, REI, Reddito diCittadinanza, contributi economici</i>	Risorse reperite, assegnate/utilizzate	90,00%
<i>Progetti a favore degli anziani</i>	N. Progetti con istruttoria positiva/N. Progetti attivati	90,00%
<i>Assistenza disabili gravi</i>	N. Progetti personalizzati presentati/N. Progetti personalizzatiapprovati	80,00%
<i>Procedimenti relativi alle leggi di settore</i>	Numero domande istruite /Numero domande pervenute	90,00%
<i>Interventi a favore dei minori</i>	N richieste di inserimento struttura /N. Minori inseriti in strutture	80,00%
<i>Interventi a sostegno dei giovani</i>	Numero progetti inclusione sociale richiesti/N progetti inclusione sociale attivati	70,00%
<i>Interventi a sostegno delle problematiche abitative</i>	Verifica requisiti e ammissibilità dei richiedenti il contributo Barriere architettoniche	100%
	Predisposizione fabbisogno comunale e trasmissione della richiesta di finanziamento alla RAS entro la scadenza	On
	Verifica permanenza requisiti assegnatariAlloggi disponibili/assegnati	100%
<i>Attività relativa all'applicazione di quanto previsto nel PTPC</i>	Rispetto tempistica adempimenti trasparenza e applicazione PTPCT	On

<b>Servizio Plus</b>	
<b>Fara Maria</b>	Cat D
<b>Pau Sabina</b>	Cat D
<b>Contini Claudia</b>	Cat D
<b>Usai Alice</b>	Cat D
<b>Masala Rita</b>	Cat D
<b>Puggioni Luisa</b>	CatD
<b>Cherchi Gaetana</b>	Cat D
<b>Rivieccio Marina</b>	Cat D
<b>Irranca Marzia</b>	Cat D
<b>Gallisai Daniela</b>	Cat D
<b>Ponti Valentina</b>	Cat D
<b>Sanna Silvia</b>	Cat D
<b>Trogu Simona</b>	Cat C
<b>Angioni Laura</b>	Cat C
<b>Canu Valeria</b>	Cat C

I Piani Locali Unitari dei Servizi (PLUS) sono lo strumento attraverso il quale i comuni, in forma associata, attuano la "programmazione integrata" quale strumento strategico per la gestione integrata del sistema dei servizi sociali. La Regione Sardegna, con la L.R. n.23/2005, in attuazione della Legge quadro nazionale n. 328/2000, li individua quali strumenti di programmazione necessari a connettere tra di loro i diversi livelli di governo delle politiche sociali per l'attuazione della "programmazione integrata" quale strumento strategico per la gestione integrata del sistema dei servizi. Il Comune di Oristano ha il ruolo di Ente capofila del distretto che comprende 24 comuni, la Provincia e la Asl. Oltre ai finanziamenti regionali relativi alla gestione associata, ai Plus (di conseguenza ai Comuni capofila), sono stati trasferiti anche procedimenti che prima erano di competenza comunale come il REIS. Il PLUS è diventato l'interlocutore privilegiato di tutte le istituzioni regionali e nazionali.

<b>Attività</b>	<b>Indicatori</b>	<b>Target</b>
<i>Attività relativa al sostegno alle fasce più deboli della popolazione: interventi per le emergenze sociali; Interventi prima accoglienza abitativa; Interventi a favore dei disabili Servizio assistenza domiciliare; Interventi a favore delle donne vittime di violenza; Punto unico di Accesso; Interventi a sostegno dei nuclei familiari numerosi; Progetti di inclusione sociale</i>	Attesa per appuntamento assistentisociali	1 gg
	Progetti personalizzati presentati/approvati	100%
	Colloqui valutazione per attivazione progetti/progetti attivati	100%
	Interventi socio assistenziali sanitari in ambito distrettuale richiesti/attivati (rispetto alle risorse disponibili)	100%
	Gestione "Dopo di Noi" progetti presentati-attivati secondo le tempistiche date dalla Ras	100%
	Gestione Home Care Premium	100%
	Predisposizione progetti entro 30 giorni dalla domanda	100%
<i>Attività relativa all'applicazione di quanto previsto nel PTPCT</i>	Rispetto tempistica adempimenti trasparenza e applicazione PTPC	100%

<b>Servizi all'infanzia</b>	
<b>Lai Adriana</b>	Cat D
<b>Lai Rita</b>	Cat C
<b>Lasiu Graziella</b>	Cat B
<b>Mele Caterina</b>	Cat B
<b>Cossu Giovanna</b>	Cat A
<b>Deidda Maddalena</b>	Cat A
<b>Mele Antonella</b>	Cat A
<b>Mele Isabella</b>	Cat A
<b>Flore Silvana</b>	Cat A

Assicura la funzionalità della gestione diretta e indiretta dei servizi mediante la conciliazione tra tempi di cura e di lavoro: istruisce le domande di iscrizione ai nidi comunali, la redazione e gestione graduatoria iscrizioni, monitora la contribuzione utenza, gestisce tirocini studenti universitari e delle scuole superiori di 2°; gestisce le gare d'appalto per l'acquisizione di beni e attrezzature.

<b>Attività</b>	<b>Indicatori</b>	<b>Target</b>
<i>Procedure iscrizione e frequenza asili</i>	Domande presentate/soddisfatte Domande frequenza sabato/soddisfatte	60% 50%
<i>Monitoraggio pagamenti</i>	Verifica versamenti e invio solleciti	100%
<i>Monitoraggio qualità dei servizi nido</i>	Indagine customer famiglie	Pos. Min 85%
<i>Attività relativa all'applicazione di quanto previsto nel PTPCT</i>	Rispetto tempistica adempimenti trasparenza e applicazione PTPCT	100%

<b>Servizio Archivistico Unico</b>	
<b>Casula Antonella</b>	Cat. D
<b>Meli Adalgisa</b>	Cat. C
<b>Ghiani Lares</b>	Cat. C
<b>Corrias Angela</b>	Cat. C
<b>Desogus Miranda</b>	Cat. C
<b>Muroni Roberto</b>	Cat. B
<b>Murru Paola</b>	Cat. B
<b>Deias Alessandro</b>	Cat. B
<b>Pala Antonio</b>	Cat. B

Il Servizio archivistico unico è istituito ai sensi dell'art. 61 del DPR 445/2000 si occupa della tenuta del protocollo informatico, della gestione dei flussi documentali e degli archivi del Comune di Oristano. Il servizio ha il compito di attribuire il livello di autorizzazione per l'accesso alle funzioni della procedura, distinguendo tra abilitazioni alla consultazione, all'inserimento, alla modifica; garantisce che le operazioni di registrazione e segnatura di protocollo vengano portate a termine nei tempi e nelle modalità stabilite dalla legge e dai regolamenti adottati per il settore; in collaborazione con l'ufficio CED, assicura la corretta produzione e la conservazione del registro di protocollo giornaliero e cura le funzionalità del sistema nell'eventualità di guasti e anomalie; autorizza le operazioni di annullamento e vigila sull'operato del personale autorizzato alle operazioni sul protocollo. Il servizio ha inoltre, il compito di gestire il passaggio delle pratiche chiuse dagli uffici all'archivio di deposito e da questo, qualora la documentazione stessa abbia la dignità, all'archivio storico. Organizza attività legate alla corretta gestione, alla salvaguardia, alla valorizzazione e alla fruizione dei beni archivistici che abbiano acquisito l'importanza storica e per questo cura la redazione degli strumenti di corredo, organizza mostre, eventi culturali, segue la pubblicazione del bollettino dell'archivio.

<b>Attività</b>	<b>Indicatori</b>	<b>Target</b>
<i>Protocollo</i>	Atti protocollati entro 5 gg	100%
	Utilizzo degli oggetti ricorrenti per la registrazione delle istanze	100%
	Tempi medi di attesa front office	10 min.
<i>Gestione flusso documentale</i>	Conservazione digitale documenti	> 2020
<i>Archivio storico</i>	<i>Accessi richiesti dagli utenti/accessi soddisfatti</i>	100%
	<i>Implementazione delle pagine web nella sezione approfondimenti / inserimento dei contributi in lingua dei segni (LIS) / comunicazione sui social</i>	100%
	<i>Organizzazione e collaborazione per eventi e manifestazioni</i>	si/no
<i>Attività relativa all'applicazione di quanto previsto nel PTPCT</i>	Rispetto tempistica adempimenti trasparenza e applicazione PTPCT	on

Servizio sport, tempo libero, turismo, politiche giovanili	
<b>Pinna Maria Celeste</b>	Cat D3
<b>Caddeo Sara</b>	Cat C
<b>Mameli Donatella</b>	Cat B

Collabora alla definizione di programmi di sviluppo turistico integrato e all'organizzazione di diverse iniziative interagendo "in rete" con soggetti istituzionali (Provincia, Regione, Camera di Commercio, etc.), con le Associazioni di categoria, con gli operatori socio-economici.

Sport: le attività realizzate dall'ufficio sono volte alla promozione e allo sviluppo dello sport, alla valorizzazione, alla promozione e al sostegno delle associazioni sportive al fine della diffusione della pratica sportiva in città, all'affidamento in gestione degli impianti sportivi di proprietà comunale. Vengono promosse, inoltre, attività in collegamento con il mondo della scuola e favorita la creazione di "reti" con altre istituzioni pubbliche e private volta alla realizzazione di grandi eventi sportivi in grado di creare importanti ricadute sul tessuto socio-economico locale.

<b>Attività</b>	<b>Indicatori</b>	<b>Target</b>
<i>Organizzazione e compartecipazione di Manifestazioni sportive di vario genere.</i>	Manifestazioni organizzate/programmate	100%
	Somme disponibili/utilizzate	100%
<i>Concessione degli impianti sportivi</i>	Impianti disponibili/concessi	100%
	N. verifiche effettuate/impianti concessi	100%
	Monitoraggio versamenti canoni dovuti	100,00%
	Entrate accertate/riscosse	98,00%
	Contributi richiesti/erogati	100,00%
<i>Collaborazione nell'organizzazione delle manifestazioni a supporto del turismo</i>	Manifestazioni organizzate/Programmate/patrociate	4
	Iniziative realizzate/programmate	100%
<i>Attività a favore dei giovani: supporto centro ggregazione giovanil</i>	Partecipanti ai laboratori/giovani frequentanti	50%
	Presenza media giornaliera	60
	Tempi medi erogazione contributi/procedimenti amministrativi	30gg
<i>Attività relativa all'applicazione di quantoprevisto nel PTPCT</i>	Rispetto tempistica adempimenti trasparenza e applicazione PTPCT	On

<b>Servizi demografici Urp Messi e Centralino</b>	
<b>Carta Annamaria</b>	Cat D3
<b>Salaris Antonella</b>	Cat D
<b>Tola Ersilia</b>	Cat D
<b>Sordi Giuliana</b>	Cat C
<b>Agus Ivana</b>	Cat C
<b>Piroddi Adelaide</b>	Cat.C
<b>Ponti Salvatorangela</b>	Cat.C
<b>Mura Maria Cristina</b>	Cat.C
<b>Contini Cristina</b>	Cat.B fino al 31/08/2021
<b>Poddighe Cristina</b>	Cat. B
<b>Cossu Carlo</b>	Cat.B
<b>Nulchis Maria Antonietta</b>	Cat.B
<b>Salaris Maria Domenica</b>	Cat. B
<b>Cadeddu Roberto</b>	Cat. B fino al 30/09/2021
<b>Mantovani Aldo</b>	Cat.B
<b>Pirastu Teresina</b>	Cat. B
<b>Mura M. Cristina</b>	Cat. B
<b>Obino Giovanni</b>	Cat. B

I servizi demografici espletano i servizi al cittadino improntando l'attività alla massima semplificazione anche attraverso la continua implementazione dei servizi telematici e della digitalizzazione. In particolare l'Anagrafe gestisce e registra i movimenti della popolazione, l'Anagrafe dei residenti all'estero (AIRE), supporta i cittadini stranieri negli adempimenti obbligatori per la regolarizzazione della loro presenza nel territorio. L'Ufficio Statistica realizza le attività riguardanti la gestione amministrativa e le rilevazioni del Programma Statistico Nazionale: Prezzi al Consumo, Indagine Sperimentale sulle Forze di Lavoro, Indagine Multiscopo sulle Famiglie, Indagine sui Consumi delle Famiglie, Indagini sulla Qualità della Vita. Ufficio Stato civile e leva formazione degli atti di nascita, matrimonio, morte, cittadinanza a seguito di dichiarazione resa davanti all'ufficiale di Stato Civile con tutti gli adempimenti preliminari e successivi; trascrizione di atti e/o provvedimenti ricevuti da altri uffici di stato civile, ambasciate o consolati all'estero; trascrizione o annotazione di provvedimenti assunti da altri organi (es. separazioni, divorzi, adozioni, amministrazioni di sostegno, ecc.). Con riferimento alla Polizia Mortuaria si è provveduto al rilascio delle autorizzazioni amministrative alla tumulazione, inumazione, cremazione, custodia privata delle ceneri, estumulazione e esumazione ai sensi del Regolamento e delle leggi sanitarie di concerto con le funzioni assegnate al Settore LL.PP e manutenzioni relativamente alla gestione dei Servizi Cimiteriali. Ufficio Elettorale all'organizzazione delle consultazioni popolari; alla gestione dell'archivio elettorale; alla gestione delle liste elettorali; redazione rendiconti consultazioni elettorali al rilascio dei documenti e certificati; allo svolgimento dell'attività di segreteria nella commissione elettorale comunale e nelle commissioni circondariali. In base alla normativa vigente è stato assicurato in tempo reale la verifica della residenza e il rilascio delle carte d'identità e dei certificati.

<b>Attività</b>	<b>Indicatori</b>	<b>Target</b>
<i>Urp Messi e Centralino: servizi resi all'utenza interna ed esterna</i>	assistenza pratiche bonus idrico:	100%
	pratiche inserite/respinte:	= o < al 1%
	Tesserini di caccia richiesti/rilasciati	100%
	richieste passaggi di proprietà/nr passaggi effettuati	100%
	Notifiche effettuate in conformità alla normativa/tot.	100%
	Rispetto tempistica notifiche	100%
	Pubblicazioni albo pretorio:	max entro 2 giorni
regolare pubblicazione all'albo degli avvisi consegnati/ricevuti	100%	
<i>Attività Anagrafe, Stato Civile, Elettorale, Leva, Statistica</i>	Tempi attesa allo sportello	15 min
	Procedimenti iscrizioni anagrafiche registrazione entro 2 gg	100,00%
	Procedimenti iscrizioni anagrafiche definite entro 45 gg	100,00%
	Tempi medi registrazione in anagrafe eventi stato civile	1giorno
	Certificati storici rilasciati entro 2 gg	100,00%

Piano esecutivo di gestione 2021-2023

	Tempi medi trascrizione atti di stato civile nascita, matrimonio,	10 giorni
	Assistenza matrimoni in orari non lavorativi e festivi	100%
<i>Attività relativa all'applicazione di quanto previsto nel PTPCT</i>	Rispetto tempistica adempimenti trasparenza e applicazione PTPCT	100%



Piano esecutivo di gestione 2021-2023

## **Programmazione e gestione risorse**

Maria Rimedia Chergia

## Scheda Obiettivo PGR2

### Valorizzazione patrimonio culturale

L'obiettivo, volto alla valorizzazione del patrimonio culturale, si compone delle seguenti diverse azioni obiettivo:1) l'apertura al pubblico dell'edificio noto come Foro Boario.2) La realizzazione del progetto "Vista in città" con il quale si intende realizzare nelle vie del centro storico della città installazioni artistiche semi- permanenti capaci di rendere attrattivo e ospitale il contesto urbano del centro storico cittadino. Le installazioni saranno realizzate in modo da connotare gli ambienti urbani quali spazi in cui la comunità riconosce la propria identità e i visitatori e i turisti riescono a percepire il messaggio dell'essenza culturale delle radici storiche della Città del Giudicato. Il progetto prevede il posizionamento di installazioni artistiche che inviteranno all'osservazione verso il cielo come simbolo del guardare al futuro, ma anche come modo per scoprire particolari artistici e architettonici dei palazzi del centro che sovente non vengono colti.3) Valorizzare e far conoscere la figura del pittore Carlo Contini attraverso l'organizzazione di una mostra appositamente dedicata nonché alla creazione del centro di documentazione Carlo. Contini.4) Affidamento a terzi della gestione/concessione del teatro Garau a seguito della conclusione dei lavori di ristrutturazione.

#### Obiettivo Strategico: PATRIMONIO CULTURALE E LA TRADIZIONE

#### Obiettivo Operativo: 0141/0502 - ATTIVITA' CULTURALI E INTERVENTI PATRIMONIO CULTURALE

<i>Responsabile</i>	Maria Rimedia Chergia
<i>UO</i>	SETT_PROG - Settore programmazione e gestione delle risorse
<i>Categoria</i>	1 OBIETTIVO DI SVILUPPO
<i>Stakeholders</i>	Cittadini, turisti, imprenditori, amministrazione

#### Finalità

Inaugurazione Foro Boario;2) Installazioni in almeno 1 via del centro urbane che sviluppi alcune tematiche territoriali identitarie come quelle legate alla città giudicale, ma non esclusivamente di carattere culturale, ma con richiami ai temi che rappresentano gli elementi chiave dello sviluppo locale del territorio: la cultura dell'acqua, la cultura della lavorazione della terracotta e la cultura delle produzioni di eccellenza dell'artigianato artistico e delle produzioni agroalimentari 3) Organizzazione mostra e centro di documentazione dedicati al pittore C.Contini.4) Affidamento della gestione del teatro Garau.

#### Risorse Finanziarie

<b>Capitolo</b>	<b>2021</b>	<b>2022</b>	<b>2023</b>
<b>Cap / Articolo/Cod. Struttura/Cod IV Liv</b>	<b>Totale</b>	<b>Totale .</b>	<b>Totale</b>
3349 / 0 0502/1030299	37.410,46	0,00	0,00
<b>TOTALE</b>	<b>37.410,46</b>		

#### Risorse Umane

<b>Cognome e nome</b>
Cuccu Pier Paolo
Fais Roberta
Fois Anna Maria
Madeddu Angela Maria
Vacca Giorgio

#### Indicatori

<b>Indicatore</b>	<b>Periodo</b>	<b>Previsione</b>	<b>% consuntivo</b>
<i>Inaugurazione Foro Boario entro il 31.10.2021</i>	2 2021	100%	
<i>Valorizzazione del patrimonio urbano con allestimento 1 via del centro storico entro il 31/12/2021</i>	2 2021	100%	
<i>Allestimento mostra Carlo Contini entro il 31/07/2021</i>	2 2021	100%	
<i>Pubblicazione bando teatro comunale entro il 31/12/2021</i>	2 2021	100%	

## Scheda Obiettivo PGR3

### Rendiconto di gestione e certificazione Fondo Covid

L'obiettivo consiste nel porre in essere le operazioni contabili necessarie alla chiusura del rendiconto di gestione per l'anno 2020, alla rendicontazione del Fondo per l'emergenza sanitaria da Covid 19 e alla predisposizione del bilancio di previsione per l'approvazione entro il 31.12.2021.

**Obiettivo Strategico: L'INNOVAZIONE TECNOLOGICA PER LA QUALITA' DEI SERVIZI**

**Obiettivo Operativo: 0103/0412 - Programmazione e gestione finanziaria**

<i>Responsabile</i>	Maria Rimedia Chergia
<i>UO</i>	SETT_PROG - Settore programmazione e gestione delle risorse
<i>Categoria</i>	1 OBIETTIVO DI MANTENIMENTO
<i>Stakeholders</i>	Amministrazione

#### Finalità

Chiusura del rendiconto di gestione entro il mese di aprile 2021, trasmissione certificazione Fondo Covid 19 entro il 31.05.2021 e predisposizione dello schema di bilancio di previsione entro il 31/10/2021.

#### Risorse Umane

<b>Cognome e nome</b>
Ibba Maria Jose'
Lai Andrea
Mameli Angela
Mereu Claudia
Obinu Rossana
Pelladoni Monia
Piras Emy

#### Indicatori

<b>Indicatore</b>	<b>Periodo</b>	<b>Previsione</b>	<b>%consuntivo</b>
<i>Approvazione Schema rendiconto entro aprile</i>	1 2021	100%	
<i>Trasmissione Certificazione fondo Covid in anticipo rispetto al 31/05/2021: almeno 2GG</i>	1 2021	100%	
<i>Prediisposizione bozza tecnica bilancio di previsione entro il 31/10/2021</i>	2 2021	100%	

## Scheda Obiettivo PGR4 Usi Civici

Attivazione delle procedure amministrative per la risoluzione della ormai annosa questione degli usi civici inerenti la borgata marina di Torregrande , le cui problematiche riguardano sostanzialmente il trasferimento degli usi civici su altre aree di proprietà del Comune al fine di consentire agli attuali proprietari di avere un regolare titolo di proprietà.

**Obiettivo Strategico: VALORIZZAZIONE DEL PATRIMONIO COMUNALE**

**Obiettivo Operativo: 0105/0105 - GESTIONE E VALORIZZAZIONE DEL PATRIMONIO COMUNALE**

<i>Responsabile</i>	Maria Rimedia Chergia
<i>UO</i>	SETT_PROG - Settore programmazione e gestione delle risorse
<i>Categoria</i>	1 OBIETTIVO DI SVILUPPO
<i>Stakeholders</i>	Cittadini interessati da usi civici, amministrazione

### Finalità

Verificare il piano di trasferimento a suo tempo approvato dall'Ente con delibera CC 77 del 2018 in particolare per quanto riguarda i presupposti di fattibilità del trasferimento a seguito della modifica normativa intervenuta in materia ad opera del Decreto-legge 31 maggio 2021, n. 77 aggiunta del comma 8 bis all'art. 3 della L. 20 novembre 2017 n 168.

### Risorse Umane

Cognome e nome
Cuccu Pier Paolo
Vacca Giorgio

### Indicatori

Indicatore	Periodo	Previsione	% consuntivo
<i>Predisposizione relazione relativa alla verifica dei presupposti inerenti il trasferimento degli usi civici entro il 31/10/2021</i>	2/2021	100%	

## Scheda Obiettivo PGR5

### Fondo Creo

Favorire, nel rispetto degli indirizzi ricevuti dall'amministrazione, lo sviluppo economico delle imprese presenti nel territorio attraverso l'istituzione del Fondo CREO a sostegno del finanziamento delle imprese e dei professionisti che operano o che intendono operare nell'ambito territoriale di Oristano Est.

#### Obiettivo Strategico: IL SOSTEGNO ALLE ATTIVITA' PRODUTTIVE

#### Obiettivo Operativo: 1401/1401 - INTERVENTI A SOSTEGNO DELLE IMPRESE

<i>Responsabile</i>	Maria Rimedia Chergia
<i>UO</i>	SETT_PROG - Settore programmazione e gestione delle risorse
<i>Categoria</i>	2 OBIETTIVO DI MANTENIMENTO
<i>Stakeholders</i>	

#### Finalità

Creazione di un Fondo comunale a sostegno del finanziamento di imprese e professionisti che intendono operare nell'ambito territoriale denominato Oristano Est. Il risultato che si intende ottenere è quello di creare opportunità di crescita e di sviluppo della capacità imprenditoriale delle microimprese.

#### Risorse Finanziarie

<b>Capitolo</b>	<b>2021</b>	<b>2022</b>	<b>2023</b>
<b>Cap / Articolo/Cod. Struttura/Cod IV Liv</b>	<b>Totale</b>		
7935 / 0 1401/2020109	737.139,18	0,00	0,00
<b>TOTALE</b>	<b>737.139,18</b>	<b>0.00</b>	<b>0.00</b>

#### Risorse Umane

<b>Cognome e nome</b>
Chergia Maria Rimedia

#### Indicatori

<b>Indicatore</b>	<b>Periodo</b>	<b>Previsione</b>	<b>%consuntivo</b>
<i>predisposizione delibera di Giunta per utilizzo fondo residuo entro il 30/09/2021</i>	2 2021	100%	
<i>predisposizione bando imprese De Minimis entro il 31/12/2021</i>	2 2021	100%	

## Scheda Obiettivo PGR6

### Valorizzazione della ceramica

Nell'ambito del progetto di valorizzazione dell'artigianato artistico e in particolare per quanto riguarda le iniziative di promozione della ceramica che l'amministrazione sta portando avanti ormai da diversi anni, l'obiettivo è quello di dare vita ad una programmazione annuale/pluriennale unitaria nelle diverse iniziative a partire dal 2022. La programmazione unitaria annuale, da affidare a figure esperte, consentirà infatti non solo un'organizzazione più puntuale delle manifestazioni quali Buongiorno Ceramica, promossa a livello nazionale dall'associazione italiana Città della Ceramica (AICC) e il Tornio di via Figoli. Anche l'iniziativa ormai storicizzata il 25 novembre, "Oristano Città della Ceramica dice no alla violenza" vedrà l'Amministrazione impegnata a promuovere la manifestazione giunta ormai alla 4ª edizione. Con la manifestazione si intende rinnovare l'impegno contro la violenza di genere e il femminicidio.

#### Obiettivo Strategico: IL SOSTEGNO ALLE ATTIVITA' PRODUTTIVE

#### Obiettivo Operativo: 1401/0202 - INTERVENTI A SOSTEGNO DELLE IMPRESE

<i>Responsabile</i>	Maria Rimedia Chergia
<i>UO</i>	SETT_PROG - Settore programmazione e gestione delle risorse
<i>Categoria</i>	2 OBIETTIVO DI MANTENIMENTO
<i>Stakeholders</i>	Cittadini, imprese, artigiani, turisti, associazioni di categoria, amministrazione

#### Finalità

Creare condizioni favorevoli che contrastino lo spopolamento produttivo della città e, in particolare del centro storico, e siano in grado di attivare nuove reti di distribuzione e opportunità di finanziamento. Promuovere le opportunità di sviluppo del tessuto imprenditoriale cittadino dell'artigianato, in un'ottica di contrasto alla disoccupazione anche con interventi mirati a premianti di politica commerciale volti ad agevolare e mantenere le attività cittadine e del centro storico e dei contesti urbani periferici.

#### Risorse Umane

Cognome e nome
CASULA ANTONELLA
FAIS ROBERTA
FOIS ANNA MARIA
MURRU GIOVANNI

#### Indicatori

Indicatore	Periodo	Previsione	% consuntivo
Partecipazione all'evento Buon Giorno Ceramica	1 2021	100%	
Partecipazione all'evento Il Tornio di Via Figoli	2 2021	100%	
Organizzazione Giornata Oristano città della ceramica dice no alla violenza	2 2021	100%	

## Scheda Obiettivo PGR7

### Piano generale degli impianti pubblicitari

A seguito dell'approvazione del nuovo piano generale degli impianti pubblicitari che ha consentito il censimento e il degli impianti pubblicitari esistenti, nonché l'istituzione di nuovi impianti adeguati alla nuova programmazione urbanistica e a quanto contemplato dal Codice Tutela del patrimonio storico artistico, nel 2021 si procederà alla predisposizione della bozza del nuovo bando di concessione in relazione a uno dei settori nei quali è stato suddiviso il territorio comunale e che costituirà il bando tipo per l'intero territorio comunale.

#### Obiettivo Strategico: L'INNOVAZIONE TECNOLOGICA PER LA QUALITA' DEI SERVIZI

#### Obiettivo Operativo: 0103/0412 - Programmazione e gestione finanziaria

<i>Responsabile</i>	Maria Rimedia Chergia
<i>UO</i>	SETT_PROG - Settore programmazione e gestione delle risorse
<i>Categoria</i>	2 OBIETTIVO DI MANTENIMENTO
<i>Stakeholders</i>	Imprese, cittadini, amministrazione

#### Finalità

Predisposizione bozza tipo del bando di concessione in gestione degli impianti pubblicitari.

#### Risorse Umane

<b>Cognome e nome</b>
Cocco Stefano
Cuccu Pier Paolo
Fois Valerio
Melis Stefania
Pes Gianfranco
Rosas Salvatorangelo
Vacca Giorgio

#### Indicatori

<b>Indicatore</b>	<b>Periodo</b>	<b>Previsione</b>	<b>%consuntivo</b>
<i>Predisposizione bozza bando entro 31/12/2021</i>	<i>2 2021</i>	<i>100%</i>	

**Risorse umane e attività ordinaria**

<b>Contabilità generale, fiscale ed economato</b>	
<b>Gregu Rosalba</b>	Cat D
<b>Bussu Piera</b>	Cat C
<b>Ibba Maria Josè</b>	Cat C
<b>Mameli Angela</b>	Cat C
<b>Obino Rossana</b>	Cat C
<b>Piras Emy</b>	Cat C
<b>Lai Andrea</b>	Cat C
<b>Mereu Claudia</b>	Cat C

Il servizio si occupa della gestione contabile dell'Ente attraverso l'emissione di tutti i pagamenti. Il Servizio si occupa inoltre della registrazione di tutte le operazioni dal punto di vista fiscale, la redazione delle certificazioni uniche di lavoro autonomo e assimilato nonché le dichiarazioni annuali. Gestisce inoltre i procedimenti delle spese economali in particolare, degli acquisti in economia indifferibili e urgenti, dei piccoli acquisti per il funzionamento degli uffici, missioni del personale e amministratori.

<b>Attività</b>	<b>Indicatori</b>	<b>Target</b>
<i>Attività di gestione spese: impegni, liquidazioni, pagamenti</i>	Tempi medi apposizione visto copertura finanziaria spese correnti	5 giorni
	Tempi medi apposizione visto copertura finanziaria spese parte capitale	5 giorni
	Tempi medi regolarizzazione sospesi in entrata	7 giorni
	Tempi medi emissione mandati di pagamento	7 giorni
<i>Attività contabilità fiscale: registrazione fatture di acquisto, corrispettivi, emissione e registrazione fatture di vendita. Liquidazioni mensili IVA e dichiarazione annuale. Redazione mod. 770, versamento Irap</i>	Raccolta ed elaborazione dati per elaborazione dichiarazioni fiscali entro i termini previsti	100,00%
	Registrazione e realizzazione adempimenti relativi alle fatture entro i termini previsti	100,00%
	Rispetto dei termini per presentazione dichiarazioni/adempimenti fiscali	100,00%
<i>Attività relative alla gestione economale</i>	Tempi medi fornitura beni mediante buono	10Giorni
<i>Attività relative all'applicazione di quanto previsto nel PTCT</i>	Rispetto tempistica adempimenti trasparenza e applicazione PTPCT	100%



<b>Servizio bilancio e partecipate</b>	
<b>Pelladoni Monia</b>	Cat D

Il Servizio cura la predisposizione degli schemi di Bilancio pluriennali e annuali, relative variazioni nonché dei consuntivi comprendenti il conto del Bilancio, il conto economico e il conto del patrimonio. Si occupa di coordinare e gestire programmi e le fonti di finanziamento in base alla normativa vigente in stretta relazione con il servizio entrate. Cura i rapporti con gli enti esterni quali tesoreria, ragioneria provinciale dello stato, ministeri e regione. Si occupa degli adempimenti relativi alla gestione delle partecipazioni dell'Ente e redige il Bilancio Consolidato del Comune e degli organismi partecipati.

<b>Attività</b>	<b>Indicatori</b>	<b>Target</b>
<i>Attività relative alla predisposizione dei documenti di programmazione e rendicontazione</i> <i>Attività relative alla gestione delle Società partecipate; monitoraggio e aggiornamento dati (Statuti etc);aggiornamento dati organismi partecipati direttamente e indirettamente; predisposizione report e relazioni in materia di partecipate da allegare ai documenti di bilancio e di programmazione; verifica rapport finanziari tra Ente e organismi partecipati attraverso il monitoraggio della relative spesa; gestione procedure di dismissione/alienazione delle partecipazioni societarie</i>	Predisposizione del Dup, del bilancio di previsione e relativi allegati entro i termini previsti	100%
	Predisposizione atti variazioni al bilancio/peg e prelevamento dal fondo di riserva entro i termini richiesti	100%
	Predisposizione e invio nei termini certificazioni al bilancio e rendiconto	100%
	Verifica equilibri di bilancio e trasmissione ai fini della pubblicazione e Predisposizione atti per salvaguardia equilibri di bilancio entro i termini	On
	Verifiche di cassa previste/effettuate	100%
	Redazione bilancio consolidato entro i termini	100%
	Invio dati partecipate al Ministero entro i termini	100%
	Redazione delibera annuale razionalizzazione organismi partecipati	100%
<i>Attività relativa all'applicazione di quanto previsto nel PTPCT</i>	Rispetto tempistica adempimenti trasparenza e applicazione PTPCT	100%

Servizio tributi	
Benedetti Cristina	Cat D
Rosas Angelo	Cat D
Orru' Carla	Cat C
Piras Elisa	Cat C
Illotto Giannella	Cat C
Zuddas Maria Lucina	Cat C
Melis Ornella	Cat C
Figus Manuela	Cat C
Meli Stefano	Cat C
Nurra Luigi	Cat C

Il Servizio Tributi è incaricato alla gestione dei tributi comunali in ogni loro aspetto (disciplina, gestione posizioni contributive, riscossione). Dall'anno 2020 la IUC (costituita da IMU, TASI e TARI) è abolita, ad eccezione della tassa sui rifiuti (TARI); l'IMUdal 2020 è disciplinata dalle disposizioni di cui ai commi da 739 a 782 dell'articolo 1 della legge 27 dicembre 2019, n. 160 (Legge Finanziaria 2020)

In particolare, il Servizio provvede al controllo delle denunce e dei versamenti e forma gli atti di liquidazione ed accertamento del tributo. Dispone i rimborsi e provvede a scaricare le quote inesigibili e le quote non dovute; cura l'informazione al contribuente e l'attività di sportello per il ricevimento dei contribuenti; predisporre la modulistica inerente l'attività di istituto; riceve le denunce di variazione/cessazione. Cura l'attività costante dell'aggiornamento della banca dati con verifiche su nuove residenze e cambi indirizzo. verifica requisiti ai fini del godimento delle riduzioni o esenzioni dei tributi.

L'obiettivo che è la finalità dell'Amministrazione Comunale è quella di contenere l'imposizione fiscale locale attraverso il potenziamento della riscossione. L'Amministrazione si prefigge una politica fiscale che mediante tempestivi controlli possa indirizzare i contribuenti verso comportamenti virtuosi.

Garantire una continuità nella riscossione coattiva: l'affidamento della riscossione coattiva attraverso gara. Si intende valutare le prospettive offerte per verificare la possibilità di migliorare la riscossione anche alla luce delle modifiche previste dalla Legge Stabilità 2020. Si continuerà l'iscrizione in Ader delle liste non riscosse tramite ingiunzione.

Controllo imposizione tributaria: mantenere le tempistiche programmate di controllo dei tributi e garantire le somme a bilancio - Mantenere le agevolazioni alle fasce più deboli con piani di rateizzazione Applicazione della nuova imposta in sostituzione IMU/TASI con campagna informativa in modo da agevolare i contribuenti nell'applicazione Si occupa inoltre della gestione dei canoni COSAP (Canone per l'occupazione di suolo pubblico), CIMP (Canone per l'installazione di mezzi pubblicitari) e Canoni dei Mercati Comunali. Anche qui si tratta della verifica delle banche dati delle basi imponibili e dei soggetti tenuti al pagamento dei canoni, con attività di sportello e di informazione, con la verifica e il controllo delle dichiarazioni e dei versamenti e con le azioni conseguenti finalizzate all'attività di accertamento e alla successiva attività di escussione dei cespiti accertati.

Attività	Indicatori	Target
<i>Attività relativa alla gestione delle entrate tributarie: verifica dichiarazioni, correttezza e tempestività versamenti, esame istanze rateizzazioni, attività di accertamento, riscossione coattiva. Monitoraggio costante, aggiornamento e bonifica banche dati. Espletamento attività di front office</i>	Predisposizione atti necessari all'adozione delle aliquote per l'anno 2020 (comprese eventuali variazioni ai regolamenti e nuovi Regolamenti)	on
	Miglioramento della riscossione coattiva anche alla luce delle modifiche previste dalla Legge Stabilità 2020	on
	Predisposizione e notifica Avvisi di accertamento IMU per omessa/infedele dichiarazione e per omesso/parziale versamento (importo accertato a bilancio /valore accertamenti)	80,00%
	Predisposizione e notifica Avvisi di accertamento TARI per omessa/infedele dichiarazione e per omesso/parziale versamento TARI (importo accertato a bilancio /valore accertamenti)	80,00%
	Adeguamento bollettazione TARI al DL 34/2019 (acconto con tariffe 2019 e conguaglio con tariffe 2020)	on
	Incremento utilizzo nuovi servizi on line (per il calcolo dell'IMU e della Tari, per il pagamento della Tari tramite Pago PA)	on
	Campagna informativa nuova IMU e TARI adempimenti conseguenti	on
	Attesa sportello	15 min.

## Piano esecutivo di gestione 2021-2023

	Monitoraggio e invio avvisi di pagamento COSAP e PUBBLICITA' annualità 2020	100%
Attività relativa all'applicazione di quanto previsto nel PTPCT	Rispetto tempistica adempimenti trasparenza e applicazione PTPCT	100%

<b>Servizio contenzioso tributario ed extratributario</b>	
<b>Guiso Francesco</b>	Cat D3

Il Servizio si occupa della redazione degli atti e di tutti gli adempimenti connessi con la tutela dei diritti e degli interessi dell'Ente nei procedimenti avanti le Commissioni Tributarie Provinciale e Regionale nel secondo grado di giudizio. Inoltre è responsabile di tutta l'attività stragiudiziale connessa con i procedimenti deflattivi del contenzioso (accertamento con adesione, reclamo mediazione, autotutela etc..). Il Servizio si occupa inoltre del supporto giuridico all'azione dell'intero Servizio Tributi per la soluzione di problematiche giuridiche, strategiche e gestionali.

<b>Attività</b>	<b>Indicatori</b>	<b>Target</b>
<i>Attività relativa alla gestione del contenzioso tributario</i>	Avvisi accertamento emessi/ricorsi presentati	<5%
	Avvisi di accertamento emessi/ricieste annullamento autotutela	<20%
	Tempi medi risposta a questi/ricieste chiarimenti	15 gg
<i>Attività relativa all'applicazione di quanto previsto nel PTPCT</i>	Rispetto tempistica adempimenti trasparenza e applicazione PTPCT	100%

Servizio del personale	
<b>Baldino Salvatore</b>	Cat D
<b>Manca Giulio</b>	Cat D
<b>Meloni Marco</b>	Cat C
<b>Uccheddu Maria Antonietta</b>	Cat C

Il servizio si occupa della gestione amministrativa e contabile del personale: in particolare cura la programmazione, gestione e controllo della dotazione organica e della relativa spesa, della predisposizione e attuazione dei piani del fabbisogno, delle assunzioni di personale, della mobilità tra enti ed intersettoriale, curando le fasi delle procedure concorsuali fino all'assunzione. Cura la gestione degli istituti giuridici del rapporto di lavoro, applicando al personale i contratti collettivi e integrativi decentrati, supporta i dirigenti ed il Presidente della delegazione trattante nelle relazioni sindacali e nella predisposizione e attuazione dei contratti decentrati, fino alla corresponsione degli incentivi e premi di produttività. Cura la gestione previdenziale predisponendo le pratiche di pensione ed i trattamenti di fine servizio nonché le sistemazioni delle posizioni assicurative richieste dal competente istituto, rilascia i certificati di servizio. Effettua le rilevazioni e comunicazioni di legge riguardanti il personale da inoltrare agli organismi competenti. Si occupa della corresponsione del trattamento economico fondamentale ed accessorio al personale dipendente con gli adeguamenti previsti dal nuovo CCNL, nonché di tutti gli emolumenti assimilati a lavoro dipendente (collaborazioni coordinate e continuative o occasionali, indennità amministratori, gettoni di presenza). Cura la gestione economica dei Lavoratori Socialmente Utili. Effettua le certificazioni fiscali, previdenziali e assicurative relative sia ai redditi di lavoro dipendente che ai redditi assimilati a lavoro dipendente. Predisporre le denunce mensili e annuali (770, Unico, Gla, autoliquidazione Inail). Assicura la determinazione mensile dell'imposta regionale sulle attività produttive relativamente ai redditi da lavoro dipendente e assimilati.

<b>Attività</b>	<b>Indicatori</b>	<b>Target</b>
<i>Attività relativa alla gestione amministrativa del personale</i>	Predisposizione atti di programmazione inerenti il personale entro i tempi richiesti	100%
	Invio comunicazioni, certificazioni, relazioni inerenti al personale agli enti competenti prima della scadenza stabilita	gg. 5
	Fascicoli digitali dipendenti aggiornati/da aggiornare	100%
	Verifica assenze dipendenti e correzioni eventuali anomalie	Entro 3 gg da comunicazione
	Istruttoria e predisposizione atti modifica rapporto di lavoro nei tempi richiesti	100%
	Concorsi banditi/da bandire nei termini previsti	100%
<i>Attività relativa alla gestione economica del personale</i>	Trasmissione denunce contributive, previdenziali e fiscali in anticipo rispetto alle scadenze	(media) 9 gg
	Predisposizione e invio al Tesoriere comunale stipendi mensili prima delle scadenze previste	Media (9gg)
	Richieste rettifiche emolumenti percepiti/totale emolumenti liquidati	Max 2%
<i>Attività relative all'applicazione di quanto previsto nel PTPCT</i>	Rispetto tempistica adempimenti trasparenza e applicazione PTPCT	100%

<b>Servizio Pubblica istruzione, cultura e artigianato</b>	
<b>Fais Roberta</b>	Cat. D
<b>Setzu Barbara</b>	Cat C
<b>Fois Annamaria</b>	Cat C

Il servizio si occupa della gestione, coordinamento e programmazione delle attività rivolte agli studenti delle scuole dell'infanzia, primarie, secondarie di primo grado, quali: il servizio mensa e il servizio di trasporto, l'erogazione di contributi in favore delle scuole per la gestione e il sostegno alle iniziative didattiche proposte. Erogare i contributi per il diritto allo studio in favore degli studenti provenienti da famiglie in situazione di disagio e svolge anche forme di collaborazione per la realizzazione di progetti per il potenziamento delle strutture scolastiche in termini di dotazioni tecniche e di spazi per attività extrascolastiche. In ambito culturale le attività attuate sono finalizzate a stimolare, valorizzare e promuovere il settore anche attraverso la creazione di reti di collaborazione con soggetti pubblici e privati. In particolare le attività svolte sono rivolte a: incrementare le attività programmate negli spazi culturali (gestiti direttamente o affidati a terzi); aggiornare i modelli di gestione; progettare e realizzare grandi eventi; programmare interventi di sostegno e stimolo delle attività culturali territoriali; ottimizzare i servizi erogati al pubblico; potenziare i servizi di informazione e comunicazione; conservare e valorizzare il patrimonio culturale e storico-artistico anche in relazione alle attività artigianali, soprattutto nel campo della ceramica presenti sul territorio. In tale ambito l'ufficio provvede alla promozione e alla valorizzazione della ceramica artistica "dei figoli" nonché alla promozione, valorizzazione e al rilancio turistico della città e del territorio di Oristano in Italia e all'estero attraverso l'organizzazione di iniziative nel campo dello spettacolo.

<b>Attività</b>	<b>Indicatori</b>	<b>Target</b>
<i>Attività relativa alla pubblica istruzione</i>	Servizio scuolabus domande presentate ammissibili/accolte	100%
	N. beneficiari riduzioni ed esoneri/tot. Alunni trasportati	>20%
	Servizio mensa: domande presentate ammissibili /accolte	100%
	Servizio mensa: Reclami presentati qualità del servizio/bambini frequentanti	<5%
	Domande contributi libri e borse di studio domande presentate ammissibili/accolte	100%
	Riduzione tempi liquidazione contributi e borse di studio su anno precedente	On
	Mostre temporanee organizzate	3
	Iniziative culturali programmate/realizzate	100%
	Visitatori museo Antiquarium	<10%
	Biglietti unici venduti 2019/2020	<10%
	N. eventi collegati alla ceramica 2019/2020	1
<i>Attività relative all'applicazione di quanto previsto nel PTPCT</i>	Rispetto tempistica adempimenti trasparenza e applicazionePTPCT	100%

<b>Servizio Biblioteca e mediateca</b>	
<b>Vidali Enrica</b>	Cat.D
<b>Enas Giulia</b>	Cat C
<b>Masala Maria Elena</b>	Cat C
<b>Carta Maria Chiara</b>	Cat C

La Biblioteca comunale, punto di riferimento per la comunità cittadina e delle frazioni, promuove gli interessi culturali e di apprendimento permanente della comunità di riferimento. Offre quotidianamente servizi di informazione bibliografica, ricerca e prestito, lettura in sede di libri e riviste, documenti su supporti multimediali (CD-rom, CD, DVD), e aggiornamento costante delle raccolte. Svolge attività di catalogazione, revisione aggiornamento delle raccolte e implementazione del patrimonio librario. Organizza diversi eventi di promozione alla lettura, anche in collaborazione con gli istituti della Città, anche rivolti agli studenti diversamente abili. I servizi della Mediateca garantiscono la ricerca, la documentazione e lo studio con l'utilizzo delle nuove tecnologie di comunicazione. La biblioteca collabora con le scuole a progetti di promozione della lettura. Svolge attività di cooperazione all'interno della Rete Bibliotecaria della Sardegna attraverso la catalogazione partecipata e il prestito bibliotecario. Fa parte del circuito Anci Città che legge. Oltre alla sede centrale sono operative cinque sedi decentrate nelle frazioni.

<b>Attività</b>	<b>Indicatori</b>	<b>Target</b>
<b>Attività relativa ai prestiti, consultazione e ricerca</b>	<b>N. Prestiti bibliotecari 2020/2019:</b>	<b>+3%</b>
	<b>Flessibilità nelle modalità di erogazione del servizio</b>	<b>on</b>
	<b>utenti (giornalieri) del servizio/n. iscritti</b>	<b>50/5000</b>
	<b>Richieste prestiti interbibliotecari</b>	<b>90%</b>
	<b>Somme a disposizione/somme utilizzate</b>	<b>100%</b>
<b>Attività relative alla promozione della lettura e della conoscenza</b>	<b>Eventi realizzati/programmati</b>	<b>100%</b>
<b>Attività relative all'applicazione di quanto previsto nel PTPCT</b>	<b>Rispetto tempistica adempimenti trasparenza e applicazione PTPCT</b>	<b>100%</b>

<b>Servizio sviluppo e pianificazione strategica</b>	
<b>Stefania Carletti</b>	Cat. D

Il servizio è stato costituito per facilitare l'accesso alle risorse regionali nazionali e comunitarie, attraverso la redazione di appositi progetti e documenti strategici. In particolare supporta l'amministrazione nelle attività di rilievo comunitario e internazionale, attua il costante monitoraggio delle evoluzioni relative alle politiche europee e individua strumenti regionali, nazionali e comunitari di interesse per l'amministrazione comunale e per le componenti locali, per i quali facilita la predisposizione di appositi programmi e progetti; supporta la costituzione di partenariati di progetto europei con proposte riferibili alle tematiche dello sviluppo sostenibile, dell'ambiente, dei rifiuti, dell'inclusione sociale, dello sviluppo urbano delle energie rinnovabili, della mobilità sostenibile, del turismo attivo della cultura e dei temi legati alla cittadinanza attiva alla legalità e sicurezza e alla residenzialità in genere. Nell'ambito dello Sviluppo Locale di supportare l'amministrazione comunale nella realizzazione di progetti territoriali delle Reti di Partenariato per lo sviluppo; facilita le relazioni tra l'Ente, le istituzioni (operanti in ambito di politiche attive per lo sviluppo locale e l'imprenditorialità), le imprese e le loro organizzazioni datoriali per consentire la definizione di una strategia condivisa per lo "sviluppo locale" e in particolare per l'individuazione di percorsi di potenziamento della competitività territoriale e delle imprese.

<b>Attività</b>	<b>Indicatori</b>	<b>Target</b>
<i>Attività relativa all'ufficio sviluppo locale e sportello Europa: monitoraggio, partecipazione e redazione progetti a livello regionale, nazionale ed europeo; ricerca e attività partenariato pubblico privato per lo sviluppo locale</i>	Progetti presentati/finanziati	50%
	Imprese informate sui progetti/imprese presenti sul territorio	30,00%
	Eventi organizzati/partecipanti	60
	Iniziative di sviluppolocale organizzate/programmate	100%
<i>Attività relative alle politiche comunitarie e strategiche</i>	partecipazione a bandi con esito favorevole/totale bandi	50%
<i>Attività relativa all'applicazione di quanto previsto nel PTPCT</i>	Rispetto tempistica adempimenti trasparenza e applicazione PTPCT	On



<b>Servizio coordinamento del settore</b>	
<b>Madeddu Angela</b>	Cat D
<b>Albiero Maria Luisa</b>	Cat. C
<b>Urru Maria</b>	Cat. C

Il Servizio si occupa delle gare d'appalto sopra e/o sotto soglia comunitaria di servizi e forniture relative agli affidamenti del Settore. Si occupa della redazione dei disciplinari e predispone tutti gli atti propedeutici alla stipula dei successivi contratti in capo al Settore in relazione alla Società in House Assicura collaborazione, assistenza e supporto alle attività svolte dagli altri servizi nell'espletamento delle procedure di gara gestite in proprio. L'ufficio supporto attività del settore garantisce valida assistenza organizzativa e di supporto alle attività del Dirigente e dell'assessore al Bilancio curando ove necessario le relazioni esterne e quelle intersettoriali, rappresenta il punto di raccordo tra il settore di appartenenza e l'ufficio trasparenza e anticorruzione. Collabora con i vari uffici nella corretta attuazione di novità legislative. L'ufficio contratti cura gli adempimenti amministrativi (registrazioni, trascrizioni, volture, versamenti etc.) previsti dalla normativa in materia contrattuale. Assiste i dirigenti e l'Ufficiale rogante nella stipula dei contratti. Esegue l'attività di verifica sugli schemi contrattuali sia in forma di scrittura pubblica sia privata. Gestisce il repertorio e l'archivio contratti. Istruisce gli atti per la richiesta dei mutui alla CdP. Gestisce i contratti per i servizi di appalto della Assicurazioni, Broker, fitti passivi, servizio postale e noleggio fotocopiatori.

<b>Attività</b>	<b>Indicatori</b>	<b>Target</b>
<i>Attività relativa alla gestione delle procedure di affidamento servizi e forniture: predisposizione bandi e modulistica, pubblicazione, aggiudicazione Monitoraggio contratti di servizio Oristano Servizi.</i>	Gare programmate/espletate nei termini assegnati	100%
	Procedure di affidamento annullate per errori del bando/tot. predisposte	0
	Attività di supporto altri servizi: media tempi di risposta	3 giorni
	Segnalazioni disservizi Società in house ricevute/tot. richiami	100%
	Monitoraggio contratti di servizio di competenza Oristano Servizi	On
<i>Attività supporto al settore e contratti</i>	Riduzione dei tempi per l'istruttoria e trasmissione pratica alla Cdp per la concessione dei Mutui per la realizzazione di OO.PP.	20 giorni
	Richieste di integrazione alle pratiche inviate alla CdP per la richiesta di Mutui per la realizzazione di	10 giorni
<i>Attività relativa all'applicazione di quanto previsto nel PTPCT</i>	Richieste accesso agli atti evase nei termini/tot. Richieste	100%
	Rispetto tempistica adempimenti trasparenza e applicazione PTPCT	100%

<b>Gestione dei beni patrimoniali</b>	
<b>Cuccu Pierpaolo</b>	Cat D
<b>Vacca Giorgio</b>	Cat. C
<b>Meloni Luisella</b>	Cat.C

Il Servizio Gestione dei beni patrimoniali comunali, oggetto di locazione/concessione ivi incluse le aree ricadenti sui Piani di Zona L. 167 oggetto di trasferimento della proprietà e della rimozione del vincolo. Espleta del procedure di valorizzazione e dismissione del patrimonio immobiliare al fine di garantire maggiore produttività dello stesso, garantendone la tutela della proprietà. Esegue la ricognizione ed il controllo della situazione degli immobili di proprietà comunale, mediante la verifica di detenzioni abusive su immobili (fabbricati e terreni). L'ufficio, esegue il controllo sui pagamenti dei canoni di concessione e/o di locazione e oneri accessori degli immobili comunali, si occupa inoltre di tutte le rilevazioni contabili inerenti il patrimonio fino alla predisposizione del conto del patrimonio.

<b>Attività</b>	<b>Indicatori</b>	<b>Target</b>
<i>Attività relativa alla gestione e valorizzazione del patrimonio: aggiornamento situazione beni patrimonio comunale, adempimenti tecnici catastali, elaborazione stime, dismissioni, acquisizioni. Gestione concessioni immobili comunali, comodati, locazioni. Monitoraggio riscossione canoni.</i>	Redazione piano alienazioni nei termini previsti	On
	Procedure alienazioni programmate/espletate	100%
	Solleciti mancati versamenti inviati/totale morosità	100%
	Predisposizione atti di concessione nei termini	100%
	Rispetto tempistica adempimenti trasparenza e applicazione PTPCT	On
<i>Attività relativa alla contabilità economico-patrimoniale: tenuta e aggiornamento inventario comunale; redazione conto del patrimonio</i>	Redazione conto del patrimonio entro i termini	On
	Aggiornamento inventario comunale	On
<i>Attività relativa all'applicazione di quanto previsto nel PTPCT</i>	Rispetto tempistica adempimenti trasparenza e applicazione PTPCT	100%

<b>Servizio demanio e usi civici</b>	
<b>Cuccu Pierpaolo</b>	Cat. D
<b>Vacca Giorgio</b>	Cat.C
<b>Meloni Luisella</b>	Cat.C

Al servizio sono attribuite tutte le competenze amministrative e contabili inerenti la gestione dei beni immobili demaniali marittimi di proprietà dello Stato e secondo le prescrizioni del PUL ai fini delle seguenti procedure: rilascio, rinnovo, variazione, subingresso delle concessioni e delle autorizzazioni di legge; determinazioni, controllo ed esazione dei relativi canoni. In relazione agli usi civici predispone e cura i procedimenti contemplati dalla normativa regionale in materia di usi civici e cura i rapporti con gli enti sovraordinati.

<b>Attività</b>	<b>Indicatori</b>	<b>Target</b>
<i>Attività relativa alla gestione del demanio regionale e usi civici</i>	Predisposizione atti di concessione/ autorizzazione nei termini	100%
<i>Attività relativa all'applicazione di quanto previsto nel PTPCT</i>	Rispetto tempistica adempimenti trasparenza e applicazione PTPCT	On

Piano esecutivo di gestione 2021-2023

## **Lavori pubblici e manutenzioni**

Alberto Soddu

## Scheda Obiettivo EDSCOL1

### Interventi di completamento della funzionalità operativa della scuola di Via F.lli Cairoli

L'obiettivo consiste nel completamento della ristrutturazione e del rispristino dei corpi di fabbrica della scuola di via Cairoli al fine di ottenere i relativi Certificati di Prevenzione Incendi. La scuola deve essere resa fruibile per l'inizio del prossimo anno scolastico

**Obiettivo Strategico: SUPPORTARE E SVILUPPARE POLITICHE DI SOSTEGNO ALL'ISTRUZIONE**

**Obiettivo Operativo: 0402/0402 - INTERVENTI PER UNA SCUOLA DI QUALITA'**

<i>Responsabile</i>	Alberto Soddu
<i>UO</i>	SETT_LLPP - Settore lavori pubblici e manutenzioni
<i>Categoria</i>	1 OBIETTIVO DI SVILUPPO
<i>Stakeholders</i>	Famiglie, scolari, stuenti, amministrazione

#### Finalità

Consentire la completa fruizione dell'edificio scolastico in ossequio alle norme di prevenzione incendi e sanitarie

#### Risorse Finanziarie

<b>Capitolo</b>	<b>2021</b>	<b>2022</b>	<b>2023</b>
<b>Cap / Articolo/Cod. Struttura/Cod IV Liv</b>	<b>Totale</b>	<b>Totale</b>	<b>Totale</b>
6083 / 0 /0402/2020109	100.000,00	0,00	0,00
<b>TOTALE</b>	<b>100.000,00</b>		

#### Risorse Umane

<b>Cognome Nome</b>
Angius Sara
Battani Maria Nives
Cauli Milena
Sechi Marco
Vacca Antonio

#### Indicatori

<b>Indicatore</b>	<b>Periodo</b>	<b>Previsione</b>	<b>% consuntivo</b>
<i>Esecuzione lavori: fine entro il 31.12.2021</i>	2 2021	100%	
<i>Presentazione SCIA entro il 28.02.22</i>	1 2022	100%	
<i>Aggiudicazione lavori entro il 30.09.2021</i>	2 2021	100%	

#### Fasi/azioni

<b>Nr</b>	<b>Descrizione</b>	<b>Dal</b>	<b>Ai</b>
1	<i>Redazione progetto</i>	01/01/2021	30/06/2021
2	<i>Aggiudicazione lavori</i>	01/09/2021	30/09/2021
3	<i>Esecuzione lavori</i>	01/10/2021	31/12/2021
4	<i>Presentazione SCIA</i>	01/10/2021	28/02/2022

## Scheda Obiettivo EDSCOL2

### Interventi di adeguamento per la funzionalità operativa dell'Istituto Frassinetti al fine dell'utilizzo per l'insediamento della scuola media Grazia Deledda

L'obiettivo consiste nella revisione impiantistica elettrica, antincendio e idrico sanitaria, nonché nella realizzazione di interventi edilizi per la messa a norma dell'edificio scolastico oltre che nella ulteriori dotazioni di dispositivi volti al contenimento delle problematiche innescate dall'epidemia Covid 19. L'edificio di proprietà della Provincia di Oristano sarà destinato ad ospitare gli alunni della Scuola media Deledda che ha dovuto abbandonare la sua sede storica di via Santu Lussurgiu a causa della inagibilità del fabbricato. Con il completamento dei lavori si otterrà la messa a norma dell'edificio scolastico al fine di ottenere i relativi certificati di prevenzione incendi.

#### Obiettivo Strategico: SUPPORTARE E SVILUPPARE POLITICHE DI SOSTEGNO ALL'ISTRUZIONE

#### Obiettivo Operativo: 0402/0402 - INTERVENTI PER UNA SCUOLA DI QUALITA'

<i>Responsabile</i>	Alberto Soddu
<i>UO</i>	SETT_LLPP - Settore lavori pubblici e manutenzioni
<i>Categoria</i>	1 OBIETTIVO DI SVILUPPO
<i>Stakeholders</i>	Studenti, docenti, famiglie, cittadini, amministrazione

#### Finalità

Consentire la piena fruizione dell'edificio scolastico da parte del corpo docente e degli studenti frequentanti per il prossimo anno scolastico nel pieno rispetto delle normative anti Covid e con la possibilità di presentare entro il prossimo anno la Scia ai fini dell'ottenimento del Certificato di Prevenzione Incendi

#### Risorse Finanziarie

<i>Capitolo</i>	<i>2021</i>	<i>2022</i>	<i>2023</i>
<i>Cap / Articolo/Cod. Struttura/Cod IV Liv</i>	<i>Totale</i>	<i>Totale</i>	<i>Totale</i>
6566 / 0/ 0402/2020109	628.000,00	0,00	0,00
<b>TOTALE</b>	<b>628.000,00</b>	<b>0,00</b>	<b>0,00</b>

#### Risorse Umane

<b>Cognome e Nome</b>
Angius Sara
Battani Maria Nives
Cauli Milena
Lochi Stefano
Sechi Marco
Senes Giuseppe Daniele

#### Indicatori

<b>Indicatore</b>	<b>Periodo</b>	<b>Previsione</b>	<b>% consuntivo</b>
Avvio dei lavori entro il 30/09/2021	2 2021	100%	
Disponibilità dell'infrastruttura scolastica entro il 30/11/2021	2 2021	100%	
Regolare Esecuzione entro il 31/01/2022	1 2022	100%	

#### Fasi/azioni

<b>Nr</b>	<b>Descrizione</b>	<b>Peso</b>	<b>Dal</b>	<b>Al</b>
1	Aggiudicazione lavori		01/03/2020	30/09/2021
2	Esecuzione lavori		01/07/2021	30/09/2021
3	Igienizzazioni, pulizie e sanificazioni		01/09/2021	31/01/2022

## Scheda Obiettivo SERVICIM1

### Realizzazione di batterie di loculi cimiteriali

L'obiettivo prevede per il 2021 la realizzazione di n. 81 loculi prefabbricati nel Cimitero di San Pietro attraverso procedura ad evidenza pubblica nella quale l'operatore economico aggiudicatario costruisce a propria cura e spese le suddette batterie secondo un programma pianificato ricevendo un corrispettivo contrattuale ricavato dalle vendite dei loculi ai cittadini richiedenti

**Obiettivo Strategico: RAFFORZARE POLITICHE DI SOSTEGNO PER I CITTADINI**

**Obiettivo Operativo: 1209/0115 - SERVIZI CIMITERIALI**

<i>Responsabile</i>	Alberto Soddu
<i>UO</i>	SER_MANUT - Servizio manutenzioni, piani di lavoro e cantieri
<i>Categoria</i>	2 OBIETTIVO DI MANTENIMENTO
<i>Stakeholders</i>	Cittadini, amministrazione

#### Finalità

Garantire un'offerta di loculi cimiteriali in linea con la domanda.

#### Risorse Umane

Cognome e nome
Angius Sara
Battani Maria Nives
Cauli Milena
Piria Massimo
Sechi Marco
Spiga Fabiola
Vacca Antonio

#### Indicatori

Indicatore	Periodo	Previsione	%consuntivo
<i>n.richieste loculi/n.richieste soddisfatte</i>	2 2021	100%	

#### Fasi/azioni

Nr	Descrizione	Dal	Al
1	<i>Progettazione batterie prefabbricate</i>	01/01/2021	31/12/2021
2	<i>Aggiudicazione lavori</i>	01/01/2021	31/12/2021
3	<i>Esecuzione lavori</i>	01/01/2021	31/12/2021
4	<i>Collaudo e funzionalità</i>	01/01/2021	31/12/2021

## Scheda Obiettivo LLPP1

### Partecipazione al Bando per la Rigenerazione Urbana 2021

Il presente obiettivo intersettoriale con il Settore Sviluppo del Territorio consiste nello sviluppo e redazione di un programma integrato di rigenerazione urbana, finalizzato a consentire la partecipazione dell'Amministrazione Comunale al bando interministeriale ai sensi degli artt. 42 e 43 della legge 169/2019 e del DPCM del 21 gennaio 2021. Il Programma di Rigenerazione Urbana prevede la riqualificazione urbana (piazze, strade, marciapiedi, illuminazione, edifici pubblici) a Su Brugu e al Sacro Cuore, nel centro storico, a Torre Grande, nell'area di Oristano ovest e Oristano est e nelle aree C2ru di Sa Rodia e Sili. Si vuole migliorare la qualità del tessuto urbano nei quartieri favorendo la connessione con piazza S. Efisio e riqualificando e ampliando gli spazi e le aree verdi di Piazza Mariano. Altri interventi riguardano le aree adiacenti piazza Manno, il completamento del Teatro Garau, la riqualificazione dell'Hospitalis Sancti Antoni, la realizzazione della pista ciclabile e di aree ricreative a Torre Grande, la realizzazione di un hub destinato alla mobilità sostenibile, con integrazione delle diverse modalità di trasporto e la sistemazione della vasta area urbana a ridosso del Campo Tharros, la rifunzionalizzazione della ex Casa dello studente con lo scopo di ospitare un centro di studio e di promozione delle ricchezze agroalimentari del territorio, la riqualificazione del Campo Tharros, dell'ex mattatoio come centro servizi per il parcolineare la creazione nell'ex Ente risi di un polo archivistico e di servizi per la digitalizzazione documentale, con funzioni di supporto ad altri enti locali del territorio. Il bando, finanziato con i fondi del PNRR, mette a disposizione risorse con un massimale di 20 mil/€ per proposta.

#### Obiettivo Strategico: PIANIFICAZIONE DEL TERRITORIO E SVILUPPO URBANISTICO

#### Obiettivo Operativo: 0106/0106 - EDILIZIA PRIVATA E LAVORI PUBBLICI

<i>Responsabile</i>	Alberto Soddu
<i>UO</i>	SETT_LLPP - Settore lavori pubblici e manutenzioni
<i>Categoria</i>	1 OBIETTIVO DI SVILUPPO
<i>Stakeholders</i>	Cittadini, imprese, amministrazione

#### Finalità

L'Amministrazione intende dotarsi di un progetto complesso che possa raccogliere le istanze ed i bisogni sociali della Città, per conseguire gli obiettivi di integrazione sociale, di sviluppo economico, di connessione e ricucitura urbana, che sono propri del bando in parola. Pertanto si intende presentare una proposta, da costruire in tempi rapidissimi e secondo quanto richiesto dal bando, entro la scadenza prevista del 05 giugno 2021

#### Risorse Umane

<b>Cognome e nome</b>
Servizio LLPP e manutenzioni

#### Indicatori

Indicatore	Periodo	Previsione	%consuntivo
<i>Predisposizione elaborati progettuali e invio proposta entro il 06/06/2021</i>	2 2021	100%	
<i>Rispetto dei tempi previsti</i>	2 2021	100%	

#### Fasi/azioni

Nr	Descrizione	Dal	Al
1	<i>Studio e analisi del bando</i>	01/01/2021	05/06/2021
2	<i>Predisposizione documento di sintesi e condivisione linee d'azione con Amministratori e Dirigenti</i>	01/01/2021	05/06/2021
3	<i>Redazione e sviluppo della progettazione</i>	01/01/2021	05/06/2021
4	<i>Approvazione programma integrato</i>	01/01/2021	05/06/2021
5	<i>Invio della proposta nei termini</i>	01/01/2021	05/06/2021
6	<i>Firma della convenzione con il Ministero entro ottobre 2021</i>	01/09/2021	31/10/2021
7	<i>Espletamento gare per affidamento progettazione</i>	01/11/2021	31/12/2021
8	<i>Affidamenti incarichi progettazione</i>	01/11/2021	31/01/2022



## Scheda Obiettivo SERVMAN1

### Manutenzioni straordinarie delle infrastrutture comunali

L'obiettivo consiste nella esecuzione di importanti attività di manutenzione straordinaria dei Palazzi, Scolopi e Casa della Città che vanno dalla riparazione delle coperture e risoluzione di infiltrazioni, sanificazione delle pareti, ristrutturazione dei servizi igienici, rifacimento di intonaci di pregio e interventi di eliminazione di risalite capillari delle pareti. L'obiettivo si completa con le manutenzioni delle strade comunali sia per quanto riguarda il rifacimento del manto bituminoso, sia per quanto riguarda la sistemazione della strade bianche

**Obiettivo Strategico: VALORIZZAZIONE DEL PATRIMONIO COMUNALE**

**Obiettivo Operativo: 0105/0105 - GESTIONE E VALORIZZAZIONE DEL PATRIMONIO COMUNALE**

<i>Responsabile</i>	Alberto Soddu
<i>UO</i>	SER_MANUT - Servizio manutenzioni, piani di lavoro e cantieri
<i>Categoria</i>	1 OBIETTIVO DI SVILUPPO
<i>Stakeholders</i>	Cittadinanza, amministrazione

#### Finalità

Migliorare il decoro e la funzionalità dei palazzi comunali al fine del pieno utilizzo degli uffici nei riguardi delle corrette condizioni climatologiche e igienico sanitarie. Migliorare la viabilità cittadina, delle frazioni e dell'agro

#### Risorse Finanziarie

<b>Capitolo</b>	<b>2021</b>	<b>2022</b>	<b>2023</b>
<b>Cap / Articolo/Cod. Struttura/Cod IV Liv</b>			
5173 / 0/1005/2020109	125.000,00	150.000,00	100.000,00
<b>TOTALE</b>	<b>125.000,00</b>	<b>150.000,00</b>	<b>100.000,00</b>

#### Risorse Umane

<b>Cognome e nome</b>
Angius Sara
Arrigo Marco
Dessi' Dino Mauro
Madeddu Renzo
Sechi Marco
Senes Giuseppe Daniele

#### Indicatori

<b>Indicatore</b>	<b>Periodo</b>	<b>Previsione</b>	<b>%consuntivo</b>
<i>Rispetto tempistica indizione bandi di gara e aggiudicazione per manutenzione Palazzo degli Scolopi e Palazzo della Città (ufficio tecnico) entro il 31.12.2021</i>	2 2021	100%	
<i>tot.mq strade vicinali mantenute /tot. mq strade vicinali da mantenere</i>	2 2021	100%	

#### Fasi/azioni

<b>Nr</b>	<b>Descrizione</b>	<b>Dal</b>	<b>Al</b>
1	<i>indizione gara d'appalto per sistemazione strade vicinali</i>	01/01/2021	31/03/2021
2	<i>aggiudicazione gara d'appalto</i>	01/04/2021	30/04/2021
3	<i>esecuzione lavori ditta appaltatrice</i>	01/05/2021	30/06/2021

### Scheda Obiettivo SERVOOPP1

#### Ripristino dell'impiantistica antincendio e presentazione della Scia del restaurato Foro Boario

L'obiettivo prevede l'espletamento delle attività tecniche e amministrative e la realizzazione dei lavori per il ripristino dell'impiantistica antincendio del complesso del foro boario destinato ad ospitare uno spazio museale/espositivo. L'impianto antincendio a seguito di vandalizzazioni e mancato utilizzo deve essere completamente revisionato sulla base di indagini e predisposizione di nuovi dispositivi ai fini dell'ottenimento del certificato di prevenzione incendi.

#### Obiettivo Strategico: VALORIZZAZIONE DEL PATRIMONIO COMUNALE

#### Obiettivo Operativo: 0105/0105 - GESTIONE E VALORIZZAZIONE DEL PATRIMONIO COMUNALE

<i>Responsabile</i>	Alberto Soddu
<i>UO</i>	SETT_LLPP - Settore lavori pubblici e manutenzioni
<i>Categoria</i>	2 OBIETTIVO DI MANTENIMENTO
<i>Stakeholders</i>	Cittadini, imprese, amministrazione

#### Finalità

Ottenimento Scia e certificato antincendio finalizzati all'apertura del Foro Boario entro il secondo semestre 2021

#### Risorse Finanziarie

<b>Capitolo</b>	<b>2021</b>	<b>2022</b>	<b>2023</b>
<b>Cap / Articolo/Cod. Struttura/Cod IV Liv</b>	<b>Totale</b>	<b>Totale</b>	<b>Totale</b>
4992 / 0/0105/2020109	123.855,11	100.000,00	100.000,00
<b>TOTALE</b>	<b>123.855,11</b>	<b>100.000,00</b>	<b>100.000,00</b>

#### Risorse Umane

<b>Cognome E Nome</b>
Battani Maria Nives
Cauli Milena
Dessi' Dino Mauro
Sechi Marco
Senes Giuseppe Daniele

#### Indicatori

<b>Indicatore</b>	<b>Periodo</b>	<b>Previsione</b>	<b>% consuntivo</b>
<i>Indagini e progettazioni entro 31.03.2021</i>	1 2021	100	
<i>Fine esecuzione lavori entro il 31.05.2021</i>	1 2021	100	
<i>Presentazione SCIA entro il 31.07.2021</i>	2 2021	100	

#### Fasi/azioni

<b>Nr</b>	<b>Descrizione</b>	<b>Dal</b>	<b>Al</b>
1	<i>Indagini e progettazioni</i>	01/01/2021	30/06/2021
2	<i>Esecuzione dei lavori</i>	01/01/2021	30/06/2021
3	<i>Presentazione SCIA</i>	01/01/2021	30/09/2021
4	<i>Apertura al pubblico</i>	01/10/2021	31/12/2021

## Scheda Obiettivo SERVOOPP2

### Installazione dei contatori idrici negli immobili comunali ai fini della corretta fatturazione dei consumi idrici

L'obiettivo consiste nella regolarizzazione delle utenze idriche degli immobili comunali al fine di determinare il giusto debito nei confronti dell'Ente idrico gestore mediante lavorazioni da eseguire per lo più in amministrazione diretta. L'obiettivo si propone la ricerca delle perdite occulte in modo da ottenere risparmi nell'utilizzo della risorsa idrica e effettuare i pagamenti degli effettivi volumi consumati.

**Obiettivo Strategico: VALORIZZAZIONE DEL PATRIMONIO COMUNALE**

**Obiettivo Operativo: 0105/0105 - GESTIONE E VALORIZZAZIONE DEL PATRIMONIO COMUNALE**

<i>Responsabile</i>	Alberto Soddu
<i>UO</i>	SER_MANUT - Servizio manutenzioni, piani di lavoro e cantieri
<i>Categoria</i>	1 OBIETTIVO DI SVILUPPO
<i>Stakeholders</i>	Cittadini, amministrazione

#### Finalità

Regolarizzazione delle utenze idriche e dei consumi attraverso una fatturazione per immobile e non forfettaria

#### Risorse Umane

Cognome e nome
Boi Fiorella
Dessi' Dino Mauro
Madeddu Renzo
Senes Giuseppe Daniele
Sitzia Renzo

#### Indicatori

Indicatore	Periodo	Previsione	% consuntivo
<i>n.contatori mancanti/n.contatori installati</i>	<i>1/2 2021</i>	<i>100%</i>	

#### Fasi/azioni

Nr	Descrizione	Dal	Al
1	<i>attivazione domande di allaccio</i>	<i>01/01/2021</i>	<i>31/12/2021</i>
2	<i>realizzazione di opere murarie</i>	<i>01/01/2021</i>	<i>31/12/2021</i>
3	<i>realizzazione di lavorazioni idrauliche</i>	<i>01/01/2021</i>	<i>31/12/2021</i>
4	<i>attivazione utenza idrica</i>	<i>01/01/2021</i>	<i>31/12/2021</i>

**Risorse umane e attività ordinaria**

<b>Servizio opere pubbliche, infrastrutture ed espropriazioni</b>	
<b>Putzolu Maurizio</b>	Cat. D
<b>Piria Massimo</b>	Cat. C

Il servizio si occupa dello studio delle esigenze relative alla costruzione di nuove opere. Predisporre il programma triennale e l'elenco annuale dei Lavori pubblici. Cura la gestione dei progetti relativi a nuove opere dall'aggiudicazione sino al collaudo e alla definizione dei rapporti con l'impresa. L'Ufficio Espropriazioni cura, in ogni fase, tutti i procedimenti espropriativi promossi dal Comune di Oristano ai sensi del D.P.R. 327/2001, che in un'ottica di semplificazione ha attribuito l'intera competenza relativa al procedimento alla stessa amministrazione che intende realizzare l'opera pubblica.

<b>Attività</b>	<b>Indicatori</b>	<b>Target</b>
<i>Predisposizione programma triennale e elenco annuale lavori pubblici e attività di progettazione</i>	Rispetto tempi invio programma triennale per predisposizione Dup	S/N
	progetti realizzati internamente/totale progetti	60%
	direzione lavori e contabilità interne/totale	90%
	cantieri chiusi (opere pubbliche ultimate)/da chiudere	90%
	Progetti definitive approvati/stanzamenti bilancio	
	Opere pubbliche aggiudicate/programmate	90%
	Opere pubbliche collaudate/da collaudare	90%
<i>Attività relative a quanto previsto nel PTPCT</i>	Rispetto tempistica adempimenti trasparenza e applicazione PTPCT	100%

<b>Servizio manutenzioni, piani lavoro e cantieri</b>	
<b>Turnu Antonello</b>	Cat. B
<b>Senes Giuseppe</b>	Cat. C
<b>Arrigo Marco</b>	Cat. B
<b>Dessi Mauro</b>	Cat. B
<b>Madeddu Renzo</b>	Cat. B
<b>Musiu Antonio</b>	Cat. B
<b>Marine Marco</b>	Cat. A
<b>Pisu Marco</b>	Cat. A

Il Servizio si occupa della riparazione, manutenzione e risanamento dei manti d'usura della sede stradale in bitume, dei lavori di risanamento dei marciapiedi, ripristino caditoie e chiusini stradali, montaggio, manutenzione e verniciatura dell'arredo urbano, ringhiere e recinzioni, messa in sicurezza di situazione pericolose e gestione delle emergenze. Manutenzione degli edifici di competenza comunale come scuole, asili, edifici di proprietà comunale, cimiteri, alloggi comunali, palazzi comunali. Fornisce inoltre supporto tecnico agli altri settori comunali, ad esempio in occasione delle consultazioni elettorali, di trasloco da e per gli uffici comunali, giudiziari e istituti scolastici, di manifestazioni organizzate, partecipate o patrocinate dall'Amministrazione. Gestisce il servizio di pronto intervento per l'esecuzione di lavori in situazioni di emergenza non rinviabili al di fuori del normale orario di lavoro. Gli interventi vengono svolti durante tutto l'arco dell'anno grazie al servizio di pronta reperibilità.

<b>Attività</b>	<b>Indicatori</b>	<b>Target</b>
<i>Manutenzione strade e marciapiedi, patrimonio comunale, supporto uffici e manifestazioni varie</i>	Interventi manutenzione strade richiesti/eseguiti	95%
	Interventi manutenzione ordinaria/somme disponibili	95%
	Tempi di intervento attività a supporto	4 gg
	Tempi medi intervento servizio pronta reperibilità	24 h
	Monitoraggio stato strade/marciapiedi report/mese:	95%
<i>Attività relativa all'applicazione di quanto previsto nel PTPCT</i>	Rispetto tempistica adempimenti trasparenza e applicazione PTPCT	100%

Servizio amministrazione e contabilità lavori pubblici e cimiteri	
Sechi Marco	Cat D
Sitzia Renzo	Cat D
Sinis Manuela	Cat C
Piria Massimo	Cat D
Battani Maria Nives	Cat C
Cauli Milena	Cat C
Boi Fiorella	Cat B
Mallica Barbara	Cat B
Pau Piergiorgio	Cat B
Spiga Fabiola	Cat B
Serra Pietro	Cat A

L'Ufficio amministrativo lavori pubblici e contabilità fornisce il necessario supporto amministrativo alle attività di progettazione e di realizzazione delle opere pubbliche di competenza del Settore, mediante attività che integrano quelle tecniche dei medesimi procedimenti.

L'Ufficio Cimiteri sovrintende ai servizi funerari e cimiteriali.

Attività	Indicatori	Target
<i>Affidamento incarichi professionali connessi alla realizzazione di lavori pubblici; gestione procedure di finanziamento; predisposizione degli schemi degli atti di approvazione delle varie fasi progettuali (progetto preliminare, definitivo ed esecutivo); procedure di gara per l'appalto dei lavori; procedimento di autorizzazione dei subappalti; predisposizione dei provvedimenti di approvazione di perizie suppletive e/o di variante e dei relativi atti aggiuntivi al contratto originario; liquidazione degli incentivi previsti dalla legge per il personale dipendente; approvazione del certificato di regolare esecuzione/collaudato e del quadro economico finale dell'opera realizzata; attività di monitoraggio e rendicontazione sullo stato di realizzazione delle opere inserite nell'elenco annuale, nonché di quelle per cui tale obbligo non sussiste.</i>	Procedure di affidamento espletate/programmate	95%
	Autorizzazioni subappalto rilasciate/richieste	100%
	Tempi medi rilascio certificati regolare esecuzione	7 gg
	Procedure di impegno e liquidazione somme nei tempi richiesti	100%
	Monitoraggi eseguiti nei termini	100 %
	Aggiornamento banche dati lavori pubblici	95%
	Affidamenti fuori Mepa-Consip SardegnaCat/tot. affidamenti	5%
	Rispetto obblighi trasparenza e applicazione PTPCT	100 %
	Rigorosa verifica per riaccertamento residui rendiconto di gestione entro i tempi richiesti	100 %
	<i>Gestione contratti esterni di forniture generali si occupa dei contratti di manutenzione degli impianti tecnologici e dei contratti di vigilanza relativi agli stabili comunali</i>	Espletamento nuove procedure affidamento prima della scadenza
<i>Gestione cimiteri: progettazione e affidamento lavori ampliamento, tumulazioni ed estumulazioni, gestione pratiche amministrative, gestione e monitoraggio contratto Oristano Servizi</i>	Realizzazione nuovi loculi/previsti	95%
	Attivazione nuovi servizi	95%
	Segnalazioni pervenute disservizi conduzione cimiteri/contestazioni effettuate	
<i>Attività relativa all'applicazione di quanto previsto nel PTPCT</i>	Rispetto tempistica adempimenti trasparenza e applicazione PTPCT	100%

<b>Servizio Sicurezza e protezione Civile</b>	
<b>Pala Alessandra</b>	Cat D3

Il servizio svolge le funzioni relative all'attuazione, in ambito comunale, delle attività e degli interventi di valutazione e prevenzione dei rischi derivanti da fattori ambientali anche di natura calamitosa. È il servizio di convergenza e coordinamento delle attività e delle funzioni di supporto del Centro Operativo Comunale (C.O.C.) di protezione civile, la struttura operativa del Sindaco, autorità comunale di protezione civile. Oltre ad operare per porre in atto azioni di soccorso alla popolazione e di protezione dei beni in seguito all'evolversi di eventuali criticità ambientali, deve operare soprattutto in tempo di pace, con una costante attività di prevenzione. Coordina le attività inerenti la sicurezza sui luoghi di lavoro poste a capo dei vari Dirigenti ciascuno nell'ambito delle proprie competenze.

<b>Attività</b>	<b>Indicatori</b>	<b>Target</b>
<i>Gestione attività di Protezione Civile, interventi ordinari e di emergenza, supporto attività del C.O.C.</i>	Aggiornamento Piani di Protezione Civile	100%
	Predisposizione atti tecnici per piano salvamento a mare	100%
	strutturata pratiche di richieste risarcimento a seguito di eventi calamitosi	100%
	Interventi effettuati/emergenze occorse	100%
	Gestione amministrativa procedimenti salvaguardia sicurezza sui luoghi di lavoro	100%
<i>Attività relativa all'applicazione di quanto previsto nel PTPCT</i>	Rispetto tempistica adempimenti trasparenza e applicazione PTPCT	100%

<b>Servizio edilizia scolastica e sportiva</b>	
<b>Vacca Antonio</b>	Cat C
<b>Lochi Stefano</b>	Cat C
<b>Angius Sara</b>	Cat D

Al Servizio compete la responsabilità dei procedimenti riguardanti la realizzazione di opere pubbliche in ambito scolastico e sportivo come previste nel Programma triennale delle Opere pubbliche e nelle relative articolazioni annua, mediante espletamento delle attività, rispetto dei tempi e raggiungimento delle percentuali di lavori previsti. Cura la progettazione preliminare e la progettazione definitiva ed esecutiva di opere pubbliche. Si occupa di direzione lavori ed studi di fattibilità.

<b>Attività</b>	<b>Indicatori</b>	<b>Target</b>
<i>Predisposizione progetto preliminare, definitivo ed esecutivo; attuazione degli interventi fino al collaudo dell'opera e alla successiva rendicontazione; coordinamento di tutte le attività tecniche necessarie alla funzionalità e messa in sicurezza delle strutture scolastiche.</i>	Interventi previsti nel Programma elenco opera pubbliche/ eseguiti	80%
	Risorse disponibili/ utilizzate	100%
	Sopralluoghi e verifiche edifici scolastici da eseguire/ eseguiti	100 %
	Edifici scolastici messi in	70%
	Lavori conclusi/ da concludere	80%
<i>Attività relativa all'applicazione di quanto previsto nei PTPCT</i>	Rispetto tempistica adempimenti trasparenza e applicazione PTPCT	100%



<b>Servizio Trasporti e viabilità</b>	
<b>Pes Gianfranco</b>	Cat C
<b>Falchi Davide</b>	Cat C
<b>Sinis Manuela</b>	Cat D

Il servizio si occupa della gestione dei procedimenti tecnico-amministrativi inerenti la manutenzione della segnaletica stradale, compresi gli impianti semaforici, effettuando lo studio delle gare e la direzione lavori. Verifica l'operato delle ditte appaltatrici, coordina gli interventi urgenti sulla segnaletica stradale, verifica le autorizzazioni relative a nuove immissioni e rispetto alle problematiche legate al traffico; cura gli interventi di progettazione e direzione dei lavori con utilizzo fondi derivanti dai proventi dei parcheggi a pagamento.

L'Ufficio tagli stradali si relaziona con l'utenza esterna avendo rapporti con società concessionarie ed enti gestori di pubblici servizi, e utenti privati, si occupa della concessione di autorizzazione di interventi di manomissione sul suolo pubblico. In particolare provvede al rilascio delle autorizzazioni:

1. di scavo su suolo pubblico per interventi sui sottoservizi a cura di società ed enti gestori e concessionari di reti idriche, elettriche, telefoniche, gas, etc.
2. per interventi sui marciapiedi volti a realizzare o eliminare gli scivoli in corrispondenza dei passi carrabili

<b>Attività</b>	<b>Indicatori</b>	<b>Target</b>
<i>Interventi di manutenzione ordinaria e straordinaria della segnaletica stradale</i>	Interventi manutenzione necessari/eseguiti segnaletica	90%
	Risorse disponibili/utilizzate	90%
	Sopralluoghi e verifiche stato segnaletica verticale e orizzontale	100%
	Tempi medi intervento rimessa in pristino segnaletica	7 gg
	Tempi medi rimessa in pristino impianti semaforici	3 gg
<i>Istruttoria rilascio delle autorizzazioni di scavo su suolo pubblico per interventi sui sotto servizi e per interventi sui marciapiedi volti a realizzare o eliminare gli scivoli in corrispondenza dei passi carrabili. Verifiche e sopralluoghi per pratiche relative alle richieste di risarcimento danni RCT</i>	Pratiche istruite nei termini	80 %
	Verifiche rimessa in pristino tagli stradali	80 %
	Contestazione mancati rispristini/totalemancati rispristini	90 %
	Accertamenti tecnici risarcimento danni	100 %

<b>Servizio illuminazione pubblica, automezzi tagli stradali</b>	
<b>Putzolu Maurizio</b>	Cat.D

Il servizio si occupa della corretta gestione dell'impianto di illuminazione pubblica e della gestione del parco macchine in dotazione alla struttura. Cura la tenuta delle schede anagrafiche degli automezzi di proprietà del Comune con la compilazione/verifica dei dati di ogni mezzo, la rilevazione delle revisioni periodiche, degli interventi manutentivi e di ogni altra problematica che ne condizioni l'efficienza.

<b>Attività</b>	<b>Indicatori</b>	<b>Target</b>
<i>Monitoraggio generale stato illuminazione pubblica per acquisire elementi per la pianificazione e programmazione delle attività. Programmazione lavori di manutenzione straordinaria, adeguamento alle norme di sicurezza e potenziamento illuminazione pubblica</i>	Mappatura corpi illuminanti intero centroabitato	80 %
	Individuazione degli interventi urgenti di sostituzione dei pali	100 %
	Risorse disponibili/utilizzate	100 %
<i>Tenuta delle schede anagrafiche degli automezzi di proprietà del Comune e compilazione/verifica dei dati di ogni mezzo, la rilevazione delle revisioni periodiche, degli interventi manutentivi e di ogni altra problematica che ne condizioni l'efficienza</i>	Interventi manutenzione automezzi eseguiti nei tempi richiesti	100 %
	Gestione amministrativa parco macchine: rispetto tempi adempimenti	100 %
<i>Attività relativa all'applicazione di quanto previsto nel PTPCT</i>	Rispetto tempistica adempimenti trasparenza e applicazione PTPCT	100%

**Sviluppo del territorio**

Giuseppe Pinna

## Scheda Obiettivo ST1

### Programmazione comunale per il commercio su aree pubbliche

Sviluppo ordinato del commercio su area pubblica, relativamente all'esercizio in posteggi isolati, basato sulle esigenze della comunità e nel rispetto dei vincoli di natura urbanistica, decoro e ambiente urbano.

#### Obiettivo Strategico: IL SOSTEGNO ALLE ATTIVITA' PRODUTTIVE

#### Obiettivo Operativo: 1402/0221 - SOSTEGNO ALLE ATTIVITA' PRODUTTIVE

<i>Responsabile</i>	Giuseppe Pinna
<i>UO</i>	SETT_TERR - Settore sviluppo del territorio
<i>Categoria</i>	Obiettivo di sviluppo
<i>Stakeholders</i>	Operatori commercio ambulante, cittadini, amministrazione

#### Finalità

Riordino complessivo del settore del commercio su area pubblica in posteggio isolato. L'obiettivo è di pervenire al riordino e alla valorizzazione delle attività da svolgere su area pubblica, promuovendo le attività commerciali e consentendo dei piccoli investimenti a fronte della garanzia di una stabile concessione del suolo pubblico. Questo porterà dei vantaggi in termini di servizi alla clientela ed al visitatore turista. Le aree individuate verranno assegnate per periodi di 10 anni tramite procedura di evidenza pubblica così come previsto dalle norme di Legge e dalla regolamentazione comunale in materia di recente approvazione, di cui alla deliberazione del C.C. n. 92 del 23/12/2019.

#### Risorse Umane

<b>Cognome e nome</b>
Servizio SUAPE

#### Indicatori

Indicatore	Periodo	Previsione	% consuntivo
<i>Assegnazione posteggi e rilascio concessioni entro 3 mesi da avvio procedura a seguito di delibera di approvazione Piano da parte del Consiglio Comunale</i>	2 2021	100%	

#### Fasi/azioni

Nr	Descrizione	Dal	Al
1	<i>Espletamento procedura pubblica per l'assegnazione dei posteggi entro 30 gg dalla delibera del Consiglio Comunale</i>	01/10/2021	31/12/2021
2	<i>Assegnazione posteggi e rilascio concessioni entro 3 mesi dall'avvio della procedura</i>	01/10/2021	31/12/2021

## Scheda Obiettivo ST2

### Sviluppo dei servizi digitali per i cittadini

Il progetto coordinato dal responsabile per la transizione al digitale e affidato al servizio CED intende sviluppare e implementare servizi pubblici digitali ispirati alla massima fruibilità da parte dell'utenza. Il progetto di durata biennale prevede, per la prima annualità (2021), attraverso azioni mirate, l'implementazione e utilizzo delle seguenti piattaforme abilitanti: a) Pagopa: completamento del processo di migrazione dei servizi di incasso; b) AppIO: rendere fruibili ai cittadini i servizi digitali tramite l'App (notifiche, messagistica etc.); c) SPID: uniformare e semplificare le modalità di accesso ai servizi online. La seconda annualità (2022) prevede l'attivazione dello sportello telematico per la gestione online dei procedimenti amministrativi ad istanza di parte. Si prevede di digitalizzare e informatizzare circa 600 procedimenti al fine di consentire al cittadino di presentare le istanze online e poter avere contezza in ogni momento dello stato di lavorazione della propria pratica. Nella seconda annualità si prevede uno sviluppo intersettoriale del progetto poiché sarà necessario lo studio ed eventuale reingegnerizzazione dei procedimenti ad istanza di parte.

### Obiettivo Strategico: L'INNOVAZIONE TECNOLOGICA PER LA QUALITA' DEI SERVIZI

#### Obiettivo Operativo: 0108/0401 - SVILUPPO TECNOLOGICO E INFORMATIZZAZIONE SERVIZI COMUNALI

<i>Responsabile</i>	Giuseppe Pinna
<i>UO</i>	SER_ICT - Servizio ICT, servizi informativi e CED
<i>Categoria</i>	1 OBIETTIVO DI SVILUPPO
<i>Stakeholders</i>	Cittadini, imprese, amministrazione

#### Finalità

- portare a completamento il processo di migrazione dei servizi di incasso verso la piattaforma pagoPA;
- rendere fruibili ai cittadini i servizi digitali tramite l'App IO;
- rendere accessibili i servizi attraverso il sistema SPID.

La seconda parte del progetto, che sarà implementata nel 2022, riguarda l'attivazione delle istanze online relativamente a tutti i procedimenti amministrativi a istanza di parte. Si tratta di circa 600 procedimenti, che via via verranno informatizzati e sarà consentito ai cittadini la presentazione e la verifica del procedimento online.

#### Risorse Finanziarie

<b>Capitolo</b>	<b>2021</b>	<b>2022</b>	<b>2023</b>
<b>Cap / Articolo/Cod. Struttura/Cod IV Liv</b>	<b>Totale</b>		
3212 / 0/0108/1030219	6.466,00	0,00	0,00
<b>TOTALE</b>	<b>6.466,00</b>	<b>0,00</b>	<b>0,00</b>

#### Risorse Umane

<b>Cognome e nome</b>
Pala Antonino
Rocca Gianluigi
Sanna Emiliano
Serra Sergio Andrea

#### Indicatori

<b>Indicatore</b>	<b>Periodo</b>	<b>Previsione</b>	<b>%consuntivo</b>
<i>N° servizi di incasso dell'ente / servizi di incasso attivati su piattaforma Pago PA al 31/12/2021</i>	2 2021	70%	
<i>Integrazione e attivazione di almeno 10 servizi digitali (notifiche/avvisi/ etc. )sull'app Io entro il 31/012/2021</i>	2 2021	10	
<i>Abilitazione di servizi online all'accesso mediante SPID</i>	2 2021	100%	
<i>Percentuale del contributo spettante</i>	2 2021	100%	

**Fasi/azioni**

<b>Nr</b>	<b>Descrizione</b>	<b>Dal</b>	<b>Al</b>
1	<i>Identificazione dei servizi da erogare tramite app</i>	<i>01/01/2021</i>	<i>30/06/2021</i>
2	<i>integrazione tecnologica sfruttando le API di IO con il sistema informativo comunale</i>	<i>01/01/2021</i>	<i>30/06/2021</i>
3	<i>definizione degli accordi con il Ministero e normativa privacy</i>	<i>01/01/2021</i>	<i>28/02/2021</i>
4	<i>comunicazione ai cittadini (entro il 28/02/21)</i>	<i>01/02/2021</i>	<i>28/02/2021</i>

### Scheda Obiettivo ST3

#### Adeguamento sito istituzionale a seguito dell'entrata in vigore della Direttiva UE/2016/2012 in materia di accessibilità (2^annualità)

Le pubbliche amministrazioni, hanno l'obbligo di favorire l'accesso delle persone disabili agli strumenti informatici, in ottemperanza al principio di uguaglianza ai sensi dell'articolo 3 della Costituzione" Il comma 5-bis all'art. 23-ter del D.Lgs. 82/2005 (Cad) prevede un esplicito obbligo per le Pubbliche Amministrazioni di formare e detenere documenti informatici fruibili indipendentemente dalla condizione di disabilità. Il 23 Settembre 2018 è entrata ufficialmente in vigore la direttiva europea 2016/2102 che modifica profondamente le regole sull'accessibilità Web e mobile nonché la norma tecnica europea e le indicazioni sui requisiti di accessibilità che devono possedere i prodotti ICT. E' pertanto indispensabile procedere non solo ad una completa rivisitazione del sito istituzionale in tema di requisiti di accessibilità ma anche imparare a "progettare" e "produrre" documenti accessibili. Sarà l'occasione inoltre per adeguare il design del sito alle linee guida dell'Agenzia per l'Italia Digitale in tema di siti delle PA, riorganizzandone nei contenuti e rinnovato nella veste grafica al fine di migliorare la reperibilità delle informazioni e la leggibilità

#### Obiettivo Strategico: L'INNOVAZIONE TECNOLOGICA PER LA QUALITA' DEI SERVIZI

#### Obiettivo Operativo: 0108/0401 - SVILUPPO TECNOLOGICO E INFORMATIZZAZIONE SERVIZI COMUNALI

<i>Responsabile</i>	Giuseppe Pinna
<i>UO</i>	SER_ICT - Servizio ICT, servizi informativi e CED
<i>Categoria</i>	1 OBIETTIVO DI SVILUPPO
<i>Stakeholders</i>	Cittadini, imprese, utenti amministrazione

#### Finalità

Adeguamento sito principale e interfaccia siti Biblioteca e Istituzioni in base alle linee guida Agid per i siti delle PA sia in relazione alla veste grafica che in relazione ai contenuti in modo particolare per quanto riguarda i requisiti di accessibilità previsti dalla normativa in vigore.

#### Risorse Finanziarie

<b>Capitolo</b>	<b>2021</b>	<b>2022</b>	<b>2023</b>
Cap / Articolo/Cod. Struttura/Cod IV Liv	<b>Totale</b>		
6115 / 0/0111/2020302	11.956,00	0,00	0,00
<b>TOTALE</b>	<b>11.956,00</b>		

#### Risorse Umane

<b>Cognome e nome</b>
Pala Antonino
Rocca Gianluigi
Sanna Emiliano
Serra Sergio Andrea

#### Indicatori

<b>Indicatore</b>	<b>Periodo</b>	<b>Previsione</b>	<b>%consuntivo</b>
<i>Pubblicazione on line del nuovo sito entro il 31/11/2021</i>	2 2021	100%	

#### Fasi/azioni

<b>Nr</b>	<b>Descrizione</b>	<b>Dal</b>	<b>Al</b>
1	<i>Mappatura e selezione dei contenuti da trasferire al nuovo sito</i>	01/01/2021	30/06/2021
2	<i>Supporto alle attività necessarie all'implementazione</i>	01/06/2021	31/10/2021

#### Scheda Obiettivo ST4

##### Revisione generale Piano Urbanistico Comunale

L'obiettivo si propone di realizzare la revisione completa dello strumento urbanistico generale di governo del territorio, che nel corso del 2020 ha completato il suo decennio di vita amministrativa. Ovviamente i cardini del nuovo PUC sono fondati sulla trasparenza, sulla partecipazione e sulla massima sostenibilità.

Per la prima annualità si farà fronte con le somme disponibili nell'apposito fondo per la pianificazione urbanistica di Oristano EST. Successivamente sarà necessario trovare il supporto della RAS per il completamento dello studio.

#### Obiettivo Strategico: PIANIFICAZIONE DEL TERRITORIO E SVILUPPO URBANISTICO

##### Obiettivo Operativo: 0801/0303 - RIQUALIFICAZIONE URBANA E PIANIFICAZIONE URBANISTICA

<i>Responsabile</i>	Giuseppe Pinna
<i>UO</i>	SER_URB - Servizio urbanistica e pianificazione territoriale
<i>Categoria</i>	1 OBIETTIVO DI SVILUPPO
<i>Stakeholders</i>	Cittadini, imprese, amministrazione

#### Finalità

2021 Redazione linee guida di revisione PUC

#### Risorse Umane

<b>Cognome e nome</b>
Servizio urbanistica e pianificazione territoriale

#### Indicatori

Indicatore	Periodo	Previsione	%consuntivo
Redazione linee guida per revisione PUC entro 30/11/2021	2 2021	100%	
Presentazione linee guida per revisione PUC al Consiglio Comunale entro il 31/12/2021	2 2021	100%	

#### Fasi/azioni

Nr	Descrizione	Peso	Dal	Al
1	costituzione dell'Ufficio del Piano		01/01/2021	28/02/2021
2	affidamento degli incarichi di supporto esterno		28/02/2021	31/05/2021
3	avvio delle attività tecniche e amministrative		01/04/2021	30/04/2021
4	redazione linee guida da presentare al Consiglio Comunale		01/08/2021	31/12/2021
5	redazione del PUC		01/01/2022	31/12/2022
6	presentazione bozza PUC al Consiglio Comunale		01/01/2022	31/12/2022



## Scheda Obiettivo ST5

### Partecipazione al Bando del M.I.T. “Qualità dell’abitare 2020”

Il progetto intersettoriale coordinato dal Dirigente del Settore Sviluppo del Territorio, consiste nello sviluppo e redazione di un programma integrato di riqualificazione urbana, finalizzato a consentire la partecipazione dell’Amministrazione Comunale al bando di cui alla legge del 27 dicembre 2019, n. 160, recante «Disposizioni per la formazione del bilancio annuale e pluriennale dello Stato (legge finanziaria 2020)», ed in particolare di cui al comma 437 e seguenti dell’art.1 della richiamata legge del 27 dicembre 2019, n. 160 che ha istituito nello stato di previsione del Ministero delle Infrastrutture e dei Trasporti il “Programma innovativo nazionale per la qualità dell’abitare”, finalizzato a riqualificare e incrementare il patrimonio destinato all’edilizia residenziale sociale, a rigenerare il tessuto socio-economico, a incrementare l’accessibilità, la sicurezza dei luoghi e la rifunzionalizzazione di spazi e immobili pubblici, nonché a migliorare la coesione sociale e la qualità della vita dei cittadini, in un’ottica di sostenibilità e densificazione, senza consumo di nuovo suolo e secondo i principi e gli indirizzi adottati dall’Unione europea, con il modello urbano della città intelligente, inclusiva e sostenibile (Smart City). Il bando, destinato ai capoluoghi di provincia ed alle città medie, mette a disposizione oltre 850 mil/€, con un massimale di 15 mil/€ per proposta. La G.C.con delibera n. 16 del 12/02/2021, ha individuato quale obiettivo strategico e prioritario, la redazione di una proposta integrata per la riqualificazione delle frazioni di Oristano.

### Obiettivo Strategico: PIANIFICAZIONE DEL TERRITORIO E SVILUPPO URBANISTICO

#### Obiettivo Operativo: 0801/0303 - RIQUALIFICAZIONE URBANA E PIANIFICAZIONE URBANISTICA

<i>Responsabile</i>	Giuseppe Pinna
<i>UO</i>	SETT_TERR - Settore sviluppo del territorio
<i>Categoria</i>	2. Obiettivo di sviluppo
<i>Stakeholders</i>	Cittadini, soggetti fragili, imprese, amministrazione

### Finalità

L’Amministrazione intende dotarsi di un progetto complesso che possa raccogliere le istanze ed i bisogni sociali della comunità, partendo dall’ottica dei residenti nelle frazioni, per conseguire gli obiettivi di integrazione sociale, di sviluppo economico, di connessione e ricucitura urbana, che sono propri del bando in parola. Pertanto si intende presentare una proposta, da costruire in tempi rapidissimi e secondo quanto richiesto dal bando, entro la scadenza prevista del 16 marzo 2021

### Risorse Umane

Cognome e nome
Servizio urbanistica e pianificazioni
Servizio urbanizzazioni
Servizio ambiente e verde urbano
Servizio attività produttive
Servizio edilizia privata
Servizio CED-ICT
Ufficio Stampa
Avvocatura
Servizio LLPP Infrastrutture
Servizio Amministrativo LLPP
Servizi Sociali
Servizi Culturali
Servizio sviluppo e pianificazione strategica

**Indicatori**

Indicatore	Periodo	Previsione	%consuntivo
<i>Predisposizione atto di indirizzo entro il 05/02/2021</i>	1 2021	100%	
<i>Predisposizione elaborati progettuali e invio proposta entro il 16/03/2021</i>	1 2021	100%	
<i>Affidamento progettazione definitiva/esecutiva entro 45 gg dalla firma della convenzione con il Ministero per i progetti sottosoglia</i>	2 2021	100%	
<i>Affidamento progettazione esecutiva/definitiva entro 90 gg dalla firma della convenzione con il Ministero per i progetti sopra soglia</i>	2 2021	100%	

**Fasi/azioni**

Nr	Descrizione	Dal	Al
1	<i>Studio e analisi del bando</i>	01/01/2021	16/03/2021
2	<i>Predisposizione documento di sintesi e condivisione linee d'azione con Amministratori e Dirigenti</i>	01/01/2021	16/03/2021
3	<i>Predisposizione e approvazione atto d'indirizzo</i>	01/01/2021	16/03/2021
4	<i>Costituzione dell'ufficio intersettoriale</i>	01/01/2021	16/03/2021
5	<i>Affidamento dei servizi di supporto tecnico/economico/finanziario</i>	01/01/2021	16/03/2021
6	<i>Redazione e sviluppo della progettazione</i>	01/01/2021	16/03/2021
7	<i>Approvazione programma integrato</i>	01/01/2021	16/03/2021
8	<i>Invio della proposta nei termini</i>	01/01/2021	16/03/2021
9	<i>Firma della convenzione con il Ministero entro settembre 2021</i>	01/08/2021	15/09/2021
10	<i>Espletamento gare per affidamento progettazione definitiva/esecutiva</i>	15/09/2021	01/10/2021
11	<i>Affidamenti incarichi progettazione definitiva/esecutiva</i>	01/10/2021	31/12/2021

### Scheda Obiettivo ST6

#### Progetto di revisione e accertamento oneri concessori (biennale)

L'obiettivo punta a realizzare un sistema di controllo sugli oneri di costruzione che sono stati versati per i titoli abilitativi rilasciati a seguito di rateizzazione e non degli stessi, ivi comprese le eventuali monetizzazioni per parcheggi o cessioni di aree, al fine di un'efficace azione di recupero delle somme dovute e non ancora incassate.

#### Obiettivo Strategico: PIANIFICAZIONE DEL TERRITORIO E SVILUPPO URBANISTICO

#### Obiettivo Operativo: 0106/0106 - EDILIZIA PRIVATA E LAVORI PUBBLICI

<i>Responsabile</i>	Giuseppe Pinna
<i>UO</i>	SETT_TERR - Settore sviluppo del territorio
<i>Categoria</i>	2 OBIETTIVO DI MANTENIMENTO
<i>Stakeholders</i>	Cittadini, imprese, altri enti pubblici, amministrazione

#### Finalità

Aumento delle entrate extratributarie dell'Ente, attraverso una attività di verifica e revisione delle somme dovute in collaborazione con l'Ufficio Tributi, con contestuale recupero di somme dovute da parte dei titolari dei permessi di costruire/Scia edilizie onerose e non versate. Nella prima annualità è possibile effettuare un controllo e recupero delle somme già comunicate e contestualmente avviare le nuove attività di accertamento per gli anni 2015/2016/2017/2018.

A seguito dell'entrata in servizio di un istruttore cat. C, ancorché part time a 18 ore, è possibile dare avvio all'attività di revisione e accertamento degli oneri concessori, che per l'annualità 2021, consiste nella verifica dei titoli rilasciati o formati nel periodo dal 2015 al 2018. In particolare si tratta di visionare tutte le singole pratiche edilizie per verificare l'effettivo versamento degli oneri concessori dovuti, sia con il coinvolgimento attivo del cittadino, se necessario, e con il controllo congiunto con gli uffici di ragioneria del Comune. Il numero delle pratiche da lavorare è quantificabile come segue: anno 2015 n. 93, anno 2016 n. 95, anno 2017 n. 147, anno 2018 n. 130 (stima). Una volta riscontrato il mancato o parziale pagamento l'Ufficio procede alla richiesta del saldo, con addebito delle eventuali sanzioni previste dalla LR n. 23/1985. In caso di ulteriore inadempimento si procederà alla emissione dei provvedimenti per il recupero coattivo del credito, in collaborazione con il Servizio Entrate. Nella annualità 2022 il progetto proseguirà per le pratiche del 2019, 2020 e 2021, oltre alla gestione delle pratiche precedenti.

#### Risorse Umane

Cognome e nome
Carrus Cristiano

#### Indicatori

Indicatore	Periodo	Previsione	%consuntivo
<i>Completamento verifica pagamenti oneri concessori annualità 2015-2018 entro il 31.12.2021</i>	2 2021	97%	
<i>Tot. oneri concessori accertati tra € 80.000 e 100.000</i>	2 2021	100%	

#### Fasi/azioni

Nr	Descrizione	Dal	Al
1	<i>verifica pratiche anni 2018-2019-2020</i>	01/08/2021	23/09/2021
2	<i>verifica oneri concessori e relativi pagamenti</i>	01/10/2021	30/11/2021
3	<i>comunicazione agli utenti morosi del mancato pagamento e termine per la regolarizzazione</i>	01/12/2021	31/12/2021

## Scheda Obiettivo ST7

### Programma Integrato Riordino Urbano – Oristano Ovest

Il progetto è articolato in una prima fase di definizione della pianificazione urbanistica ed in una seconda fase di realizzazione delle opere, secondo la previsione del Piano triennale delle Opere Pubbliche 2021/2023. L'intero progetto è finanziato con fondi RAS – Assessorato EELL Finanze e Urbanistica per € 3.000.000,00 di cui € 50.000,00 destinati alla redazione del Piano attuativo ai sensi della LR n. 45/1989, a cui va aggiunto il cofinanziamento comunale del 10% dell'importo complessivo. Con delibera di C.C. n. 17 del 17/02/2018 è stata approvata una proposta di intervento per la riqualificazione urbana dell'area Ovest di Oristano, in particolare l'areale ricompreso tra il Consorzio Industriale e l'Ospedale San Martino, passando per San Giovanni dei Fiori, San Nicola, zona uffici finanziari e giardini di San Martino. Inoltre con il programma di rigenerazione urbana 2021, finanziato dal PNRR, è stato inserito un ulteriore intervento di completamento della circonvallazione urbana, nel tratto che va dai parcheggi dell'ospedale alla via del Porto. Quindi la prima fase consiste nello sviluppo e redazione di un programma integrato di riqualificazione urbana, dal quale poi scaturirà la progettazione delle opere pubbliche che faranno parte del piano, previa stipula della successiva convenzione con la RAS.

#### Obiettivo Strategico: PIANIFICAZIONE DEL TERRITORIO E SVILUPPO URBANISTICO

#### Obiettivo Operativo: 0801/0303 - RIQUALIFICAZIONE URBANA E PIANIFICAZIONE URBANISTICA

<i>Responsabile</i>	Giuseppe Pinna
<i>UO</i>	SETT_TERR - Settore sviluppo del territorio
<i>Categoria</i>	1 OBIETTIVO DI SVILUPPO
<i>Stakeholders</i>	Cittadini, imprese, amministrazione

#### Finalità

L'Amministrazione intende dotarsi di un progetto complesso che promuova la riqualificazione dell'ambito urbano periferico individuato, caratterizzato dalla presenza di una pluralità di funzioni e da un tessuto edilizio incompiuto e parzialmente utilizzato, attraverso un insieme sistematico di opere ed interventi che comprendano l'azione congiunta dell'Amministrazione Comunale e di alcuni soggetti privati. La proposta probabilmente conterrà anche la variante al Piano Urbanistico Comunale vigente per la definizione del nuovo tracciato del tratto della circonvallazione.

#### Risorse Umane

<b>Cognome e nome</b>
Servizio urbanistica
Servizio urbanizzazioni

#### Indicatori

Indicatore	Periodo	Previsione	%consuntivo
<i>Rispetto dei tempi previsti</i>	2 2021	100%	

#### Fasi/azioni

Nr	Descrizione	Dal	Al
1	<i>Studio e analisi del contesto urbano</i>	01/10/2021	31/12/2021
2	<i>Predisposizione documento di sintesi e condivisione linee d'azione con Amministratori e Dirigenti</i>	01/10/2021	31/12/2021
3	<i>Redazione e sviluppo della pianificazione attuativa</i>	01/10/2021	31/12/2021
4	<i>Predisposizione proposta piano attuativo da presentare agli organi consiliari entro il 15/12/2021</i>	01/10/2021	31/12/2021

Risorse umane e attività ordinaria

<b>Servizio urbanistica e pianificazione territoriale</b>	
<b>Foddi Anna Luigia</b>	Cat D3
<b>Iannuzzi Yuri</b>	Cat. D
<b>Manca Rita</b>	Cat. C (fino al 31/03/21)
<b>Scanu Marco</b>	Cat. C a t.d.

Il Servizio Urbanistica negli ultimi anni ha promosso, sviluppato e attuato diversi progetti complessi di rigenerazione urbana, catalizzando notevoli risorse finanziarie sia pubbliche che private.

In particolare ci si riferisce al Progetto LITUS per l'area del Pontile di Torregrande, il programma di valorizzazione paesaggistica e ambientale del Golfo di Oristano, al progetto per gli hub per la mobilità sostenibile, al programma di Riqualificazione dell'Area delle ex Case Minime, al Programma di Riqualificazione Urbana delle Periferie "Oristano EST", al Programma Integrato denominato "Oristano Ovest". Nel corso del 2021 si occuperà del Bando Qualità dell'Abitare, pubblicato dal Ministero delle Infrastrutture, destinato ai capoluoghi di provincia.

Inoltre l'Ufficio ha avuto parte attiva nelle tematiche di sviluppo della mobilità sostenibile, con il progetto europeo "City Mobil 2", poi seguito dal progetto per la rete delle piste ciclabili del Tirso, ed in ultimo all'Accordo di Programma sottoscritto con Rete Ferroviaria Italiana per il sostegno alle politiche di mobilità sostenibile con integrazione del trasporto su rotaia, su gomma, bicicletta e trasporto pubblico locale.

In generale il Servizio Urbanistica partecipa alla predisposizione del Piano Urbanistico Comunale e delle sue varianti, nonché dei Piani attuativi di iniziativa pubblica (P. es. Piano particolareggiato del centro storico, Linee Guida Centri Matrice delle Frazioni, Piani di riqualificazione urbana, Programmi integrati Regionali, ecc). Cura i procedimenti di approvazione dei piani attuativi e di lottizzazione convenzionata di iniziativa privata, di approvazione di opere pubbliche in variante al P.U.C., di permessi di costruire in deroga per edifici di interesse pubblico, di Accordi di programma.

Rilascia i certificati di destinazione urbanistica.

Gestisce e raccoglie la cartografia mettendo a disposizione dei cittadini le carte, le mappe e i dati del territorio comunale. Gestisce la toponomastica cittadina e la numerazione civica, prevedendo alla attribuzione dei numeri civici.

Si occupa delle verifiche di compatibilità del PAI relativamente agli interventi sul patrimonio pubblico e privato del Comune di Oristano.

Si occupa della pianificazione attuativa, della progettazione e della realizzazione di importanti opere pubbliche, sulla base dei compiti assegnati.

Si occupa degli adempimenti tecnici connessi alla localizzazione degli interventi di edilizia residenziale pubblica.

<b>Attività</b>	<b>Indicatori</b>	<b>Target</b>
<i>Attività relativa alla redazione di Piani Urbanistici Attuativi, Varianti al PRG, lottizzazioni, varianti al PUC</i>	Rispetto tempistiche previste dai procedimenti	Mantenimento
<i>Attività relativa al rilascio di pareri e certificazioni</i>	Tempi medi rilascio CDU su 2020	7 gg
	Pareri e certificati richiesti/rilasciati nei termini (CDU+numeri civici+PAI)	95%
<i>Attività relativa all'applicazione di quanto previsto nel PTPCT</i>	Rispetto tempistica adempimenti trasparenza e applicazione PTPCT	90%

<b>Servizio edilizia private e controllo del territorio</b>	
<b>Mascia Alessandra</b>	Cat. D
<b>Piras Maria</b>	Cat. C
<b>Pes Ignazia</b>	Cat. C
<b>Garau Marco</b>	Cat. C
<b>Zoccheddu Paola</b>	Cat. C
<b>Firinu Tiziana</b>	Cat. C
<b>Salis Franca</b>	Cat. C
<b>Deligia Giancarlo</b>	Cat. C
<b>Armas Maria</b>	Cat. C
<b>Falchi Angelica</b>	Cat. C

Servizio Edilizia Privata controlla gli interventi edilizi ed in generale tutti gli interventi di trasformazione del territorio che insistono nell'ambito comunale, attraverso la gestione delle procedure riguardanti le trasformazioni edilizie, la verifica dei documenti necessari per il rilascio dei provvedimenti amministrativi, l'emissione di ordinanze di demolizione e/o rimessa in pristino, secondo la normativa vigente. Relativamente ai target proposti si evidenzia la necessità di migliorare i livelli del 2020, nelle parti non soddisfacenti. In particolare occorre implementare l'attività di controllo edilizio l'azione di controllo e recupero degli oneri concessori, per cui è indispensabile potenziare la dotazione tecnica e amministrativa dell'Ufficio. Anche gli standard del controllo a campione delle dichiarazioni non è numericamente e qualitativamente soddisfacente. Malgrado l'impegno e l'abnegazione del personale, che anche in smart working ha garantito prestazioni professionali di rilievo, non si può non ribadire la necessità di una struttura organizzativa idonea, come più volte evidenziato.

<b>Attività</b>	<b>Indicatori</b>	<b>Target</b>
<i>Istruttoria dei progetti edilizi e degli adempimenti necessari al successivo rilascio dei permessi di costruire; SCIA e DIA per i lavori di ristrutturazione e i cambi di destinazione d'uso, attraverso l'uso del portale telematico regionale; verifica delle dichiarazioni di agibilità delle costruzioni e ne rilascia la ricevuta</i>	Tempi medi di conclusione dei procedimenti permessi di costruire:=2020	55 giorni
	Scia/Dia controllate nei tempi previsti per legge/tot presentate	250/1000 = 25%
	Tempi medi conclusione procedimenti accertamenti di conformità	120 gg
<i>Attività controllo attività edilizia sul territorio</i>	Controlli effettuati/segnalazioni pervenute	2/20
	Tempi medi attivazione controlli da segnalazione	30 giorni
	Ordinanze sospensione lavori, demolizione, sicurezza edilizia predisposte/da predisporre	25/30=83 %
<i>Attività di ricezione utenza, rilascio informazioni, accesso agli atti</i>	Tempi medi di attesa allo sportello	5 min
	Pratiche di accesso agli atti evase nei termini/tot.	> 90%
<i>Interventi per la valorizzazione del centro storico e recupero patrimonio abitativo- Gestione finanziamento RAS</i>	Pratiche istruite e presentate Convenzioni firmate/pratiche presentate Lavori avviati/pratiche presentate	100%
<i>Attività relativa all'applicazione di quanto previsto nel PTPCT</i>	Rispetto tempistica adempimenti trasparenza e applicazione PTPCT	100%

<b>Servizio ambiente, arredo urbano e verde pubblico</b>	
<b>Melis Stefania</b>	Cat. D
<b>Dau Angelo</b>	Cat. D
<b>Vacca Veronica</b>	Cat. B
<b>Pia Sergio</b>	Cat B
<b>Zaru Dino</b>	Cat. A

Il Servizio si occupa della gestione del servizio di igiene urbana, e quindi della raccolta differenziata, dello spazzamento, della gestione degli arenili, delle problematiche antincendio, della progettazione e della manutenzione del verde pubblico e sportivo, dei parchi urbani e del verde dei cimiteri. Gestisce le problematiche riguardanti l'inquinamento ambientale, della mobilità sostenibile, dell'energia e dei progetti riguardanti le tematiche ambientali. Negli ultimi due anni il Servizio Ambiente ha seguito e diretto n. 5 cantieri del programma LavoRAS, che hanno impiegato una cinquantina di persone. Relativamente ai target proposti si evidenzia l'assoluta impossibilità di mantenere i livelli già non soddisfacenti del 2020 qualora non si proceda alla assegnazione di istruttori amministrativi cat C, oltre ovviamente al Caposervizio ex art. 110.

<b>Attività</b>	<b>Indicatori</b>	<b>Target</b>
<i>Attività di controllo tecnico e amministrativo gestione del servizio di igiene urbana</i>	% raccolta differenziata	81%
	Riduzione quantitativo residuo secco sul 2020, escluso spazzamento	2% rispetto al dato 2020
	Rispetto termini liquidazione fatture	95%
	Segnalazioni disservizi servizi raccolta/verifiche effettuate entro 48 ore	98%
	N.violazioni definitivamente accertate/N.violazioni capitolato contestate	3/5=60%
<i>Attività relative alla cura del verde pubblico: monitoraggio contratto di servizio Oristano Servizi</i>	N. segnalazioni disservizio effettuate	
	Rispetto termini liquidazione fatture	95%
<i>Attività relativa alla tutela dell'ambiente: attività di educazione e comunicazione relativa alla sostenibilità ambientale, istruttoria procedimenti autorizzazioni taglio alberi, bonifica siti inquinati autorizzazioni in deroga limiti rumore, autorizzazioni paesistiche.</i>	Iniziative di promozione-educazione ambientale	2
	Istanze presentate/istruite nei termini	95%
	Autorizzazioni paesistiche rilasciate entro termini	98%
<i>Attività relativa all'applicazione di quanto previsto nel PTPCT</i>	Rispetto tempistica adempimenti trasparenza e applicazione PTPCT	100%

<b>Servizio Suap attività produttive e agricoltura</b>	
<b>Cadoni Stefano</b>	Cat D3
<b>Cabitzza Giovanni</b>	Cat.D
<b>Fois Valerio</b>	Cat. D
<b>Atzeni Norma</b>	Cat C
<b>Puddu Valeria</b>	Cat. C
<b>Pinna Anna Paola</b>	Cat. B

Il servizio si occupa della gestione del portale SUAPE, curando il front office ed il back office, nonché tutti adempimenti connessi con lo svolgimento delle CDS ed ogni altro adempimento di propria competenza compresa l'adozione dei provvedimenti interdittivi e prescrittivi su proposta degli enti ed uffici interessati. Svolge le attività di verifica sulle DUA in materia di: commercio, sia su area pubblica che privata oltre che riferito alle forme speciali di vendita, somministrazione di alimenti e bevande, spettacoli ed intrattenimenti, attività temporanee, strutture ricettive alberghiere ed extra alberghiere, attività multifunzionali delle imprese agricole, acconciatori, agenzie d'affari, autorimesse, distributori di carburante, edicole e rivendite di giornali e riviste, estetisti e mestieri affini, giochi leciti, noleggio auto con conducente, noleggio di veicoli senza conducente, panifici, produttori agricoli, sale giochi, tatuatori e piercing, taxi, tintolavanderie, trasporto di carburanti in recipienti mobili. Provvede inoltre a formalizzare al SUAPE le proposte di provvedimenti prescrittivi ed interdittivi per le attività di propria competenza. Rilascia l'autorizzazione per spettacoli o intrattenimenti pubblici, quando organizzati da Associazioni no profit, Comitati o da soggetti imprenditoriali per manifestazioni con libero accesso, supportando le attività della Commissione Comunale di Vigilanza sui Locali di Pubblico Spettacolo quando richiesto. Cura le procedure di evidenza pubblica relative alla concessione di posteggi nelle aree mercatali e nei mercati civici, gestendo ogni altro adempimento necessario (cessazioni, volturazioni, reintestazioni e decadenze). Cura la concessione di contributi a vario titolo (per avvio nuove attività, risarcimento calamità, blue tongue, indennizzi per la pesca). Provvede alle procedure di evidenza pubblica per l'assegnazione di autorizzazioni per l'esercizio di taxi e noleggio con conducente. Verifica e convalida le autocertificazioni rese dai tassisti per rimborso accise carburanti. Provvede ad assegnare il numero di matricola per gli impianti ascensori, montacarichi e apparecchi di sollevamento rispondenti alla definizione di ascensore, in servizio privato. Predisporre le ordinanze di fermo impianto ascensore in caso di verifiche negative.

In particolare anche nel 2021, a seguito della chiusura al pubblico degli uffici a causa della pandemia, il SUAPE ha delocalizzato la prestazione lavorativa dei dipendenti riuscendo a garantire, grazie all'impegno e alla professionalità dei colleghi, una performance identica, se non superiore a quella ottenuta con la modalità ordinaria di lavoro.

Da segnalare, tra le attività di sviluppo strategico nel 2021, l'attuazione del progetto Ilab Food, ovvero la costituzione e l'avvio delle attività di un centro di ricerca e sviluppo legato all'agricoltura e all'agroalimentare di qualità, da svilupparsi in partenariato con Sardegna Ricerche, nella nuova sede dell'ex Mattatoio presso la zona Industriale di Oristano, a ridosso dell'area SIC dello Stagno di Santa Giusta. Il progetto, finanziato con due milioni di euro nell'ambito della programmazione territoriale regionale, sarà seguito dal Servizio Attività Produttive.

<b>Attività</b>	<b>Indicatori</b>	<b>Target</b>
<i>Attività relative ai procedimenti dello sportello unico</i>	Controlli 1° e 2° livello effettuati/tot. pratiche	1° livello 95% 2° livello 25%
	Conferenze di servizi programmate/svolte	100%
	Rispetto termini per indizione conferenza di servizi	100%
	Rispetto termini adozione provvedimento motivato conclusione procedimento	95%
	N.pratiche SUAP lavorate nei termini/N.totale pratiche SUAPE gestite:	90%
<i>Attività relative alle attività di commercio su area pubblica tramite posteggio</i>	Bando assegnazione posteggi aree mercatali	avvio di 2 procedure
	Emissione provvedimenti decadenza/revoca posteggi	100%
<i>Attività di Polizia Amministrativa</i>	Rilascio autorizzazioni pubblico spettacolo in tempo utile per lo svolgimento della manifestazione	100%
<i>Attività relativa all'applicazione di quanto previsto nel PTPC</i>	Rispetto tempistica adempimenti trasparenza e applicazione PTPCT	100%



<b>Servizio ICT servizi informativi Ced e transizione digitale</b>	
<b>Sanna Emiliano</b>	Cat D
<b>Pala Antonio</b>	Cat.C
<b>Rocca Gianluigi</b>	Cat. C
<b>Serra Sergio</b>	Cat C (a t.d.)

Il servizio cura tutte le attività di informazione e comunicazione interna ed esterna attraverso una struttura di coordinamento presieduta dal Responsabile dei Sistemi Informativi e composta dal Responsabile dell'Ufficio Stampa. Fanno capo ai Sistemi informativi il CED e la rete informatica, il sito Internet. In particolare l'attività riguarda lo sviluppo dei sistemi informatici per l'erogazione di informazioni e servizi attraverso i canali telematici; manutenzione del Sistema Informativo Gestionale e relative Basi di Dati; integrazioni e utilizzo a regime del progetto GIT - Gestione Intersettoriale del Territorio; Implementazione dei servizi sulla RETE MAN; Assistenza a utenti e postazioni Informatiche in ambito Sistemistico; Gestione Data Center, Reti, Sicurezza.

Il Servizio svolge una serie di attività a supporto del Responsabile della Trasparenza e Anticorruzione, del Responsabile per la Conservazione dei documenti e per il Responsabile per la Transizione al Digitale. In particolare l'Ufficio opera per garantire un effettivo sviluppo delle tecnologie digitali, con riferimento al cittadino/impresa quale fruitore primario dei servizi della PA. Con la crisi pandemica e il conseguente lockdown il CED-ICT è stato impegnato in maniera continuativa e assai rilevante per garantire a tutti i dipendenti del Comune la possibilità di lavorare in modalità smart working.

<b>Attività</b>	<b>Indicatori</b>	<b>Target</b>
<i>Attività relative ai gestione delle attrezzature hardware, gestione e assistenza software in uso</i>	Spesa risorse per acquisto hardware/risorse disponibili	98%
	Tempi di intervento su richiesta	1 giorno (valore)
	N° utenti in smart working (n. dip. Assegnati in SW)	100%
<i>Attività relative alla gestione del sito istituzionale</i>	Tempi medi aggiornamento pagine	2 giorni
	Monitoraggio requisiti accessibilità	Mensile
	Pagamenti effettuati on line	+15% su dato 2020
	N° utenti registrati on line rispetto al 2020	+ 20% = +165
	N° accessi al sito Internet	+10% rispetto al 2020 (836.895) =
<i>Attività relativa all'applicazione di quanto previsto nel PTPCT</i>	Rispetto tempistica adempimenti trasparenza e applicazione PTPCT	100%

<b>Servizio Urbanizzazioni</b>	
<b>Scanu Michele</b>	Cat D3

Il Servizio, in costante rapporto con il Servizio Urbanistica - Pianificazione Territoriale e con il Settore Lavori Pubblici e Manutenzioni, si occupa di sviluppare le attività necessarie a favorire il completamento delle zone urbanistiche C2ru e C2ruf attraverso i previsti Piani di Riqualificazione Urbanistica di iniziativa privata. Come già evidenziato, poiché il Servizio Urbanizzazioni è dotato di una sola unità di personale cat D, impegnato attualmente nella Direzione lavori del Mercato Civico di via Mazzini, del Centro Intermodale e di uno lotto della Riqualificazione del Foro Boario (Oristano EST), **non è possibile garantire la piena attuazione** dei complessi procedimenti amministrativi connessi all'attuazione dei diversi consorzi per le C2ru, in quanto si sta sviluppando anche il comparto di "Is Pasturas" di Sill, oltre ai tre di Sa Rodia, secondo i tempi che sarebbero opportuni.

<b>Servizio Gestione strade vicinali e dell'agro</b>	
<b>Foddi Anna Luigia</b>	Cat D3
<b>Scanu Michele</b>	Cat.D3
<b>Cadoni Stefano</b>	Cat D3
<b>Iannuzzi Yuri</b>	Cat D
<b>Putzolu Maurizio</b>	Cat D

Non si prevedono attività significative da parte del Servizio di gestione strade vicinali, a parte le attività di manutenzione eseguite direttamente dal Settore LLPP e Manutenzioni.

## **Parte finanziaria**



## Uffici in Staff del Sindaco - Resp. BASOLU GIOVANNI MARIO

## ENTRATE PER TITOLI, TIPOLOGIE E CATEGORIE PER CAPITOLI

TITOLO TIPOLOGIA CATEGORIA CAPITOLO	DENOMINAZIONE	RESIDUI PRESUNTI AL TERMINE DELL'ESERCIZIO 2020		PREVISIONI DEFINITIVE DELL'ANNO 2020	PREVISIONI ANNO 2021	PREVISIONI DELL'ANNO 2022	PREVISIONI DELL'ANNO 2023
	Fondo pluriennale vincolato per spese correnti		previsioni di competenza	0,00	0,00	0,00	0,00
	Fondo pluriennale vincolato per spese in conto capitale		previsioni di competenza	0,00	0,00	0,00	0,00
	Utilizzo avanzo di amministrazione <i>-di cui avanzo di amministrazione utilizzato anticipatamente</i>		previsioni di competenza	0,00	0,00	0,00	0,00
	Fondo di Cassa all'01/01/2021		previsioni di cassa	0,00	0,00	0,00	0,00
<b>TITOLO 2</b>	<b>Trasferimenti correnti</b>						
<b>20101</b>	<b>Tipologia 101: Trasferimenti correnti da Amministrazioni pubbliche</b>						
<b>2010101</b>	<b>Trasferimenti correnti da Amministrazioni Centrali</b>						
1982/0	FIN. MININTERNO PROGETTO SCUOLE SICURE PER STRAORDINARIO VIGILI	0,00	previsione di competenza	10.000,00	0,00	0,00	0,00
			previsione di cassa	10.000,00	0,00		
<b>Totale Categoria 2010101</b>	<b>Trasferimenti correnti da Amministrazioni Centrali</b>	<b>0,00</b>	<b>previsione di competenza</b>	<b>10.000,00</b>	<b>0,00</b>	<b>0,00</b>	<b>0,00</b>
			<b>previsione di cassa</b>	<b>10.000,00</b>	<b>0,00</b>		
<b>2010102</b>	<b>Trasferimenti correnti da Amministrazioni Locali</b>						
710/0	TRASFERIMENTI DA ASL RIMBORSO SPESE STERILIZZAZIONE ANIMALI	0,00	previsione di competenza	0,00	0,00	0,00	0,00
			previsione di cassa	0,00	0,00		
860/0	RESTITUZIONE FONDI PLUS DA COMUNI DISTRETTO	0,00	previsione di competenza	0,00	0,00	0,00	0,00
			previsione di cassa	0,00	0,00		
867/0	TRASFERIMENTO DA COMUNE CAPOFILA PLUS PER REALIZZAZIONE DIRETTA INTERVENTI IN CAMPO SOCIO ASSISTENZIALE	0,00	previsione di competenza	0,00	0,00	0,00	0,00
			previsione di cassa	0,00	0,00		
2641/0	CONTRIBUTO REG.LE LOTTA AL RANDAGISMO	0,00	previsione di competenza	35.850,49	35.850,00	35.850,00	35.850,00
			previsione di cassa	35.850,49	35.850,00		
<b>Totale Categoria 2010102</b>	<b>Trasferimenti correnti da Amministrazioni Locali</b>	<b>0,00</b>	<b>previsione di competenza</b>	<b>35.850,49</b>	<b>35.850,00</b>	<b>35.850,00</b>	<b>35.850,00</b>
			<b>previsione di cassa</b>	<b>35.850,49</b>	<b>35.850,00</b>		
<b>2010104</b>	<b>Trasferimenti correnti da organismi interni e/o unita' locali della amministrazione</b>						
358/0	FINANZIAMENTO INPS (GESTIONE EX INPDAP) ATTUAZIONE PROGETTO HOME CARE PREMIUM (GESTIONE)	0,00	previsione di competenza	0,00	0,00	0,00	0,00
			previsione di cassa	0,00	0,00		
<b>Totale Categoria 2010104</b>	<b>Trasferimenti correnti da organismi interni e/o unita' locali della amministrazione</b>	<b>0,00</b>	<b>previsione di competenza</b>	<b>0,00</b>	<b>0,00</b>	<b>0,00</b>	<b>0,00</b>
			<b>previsione di cassa</b>	<b>0,00</b>	<b>0,00</b>		
<b>Totale Tipologia 20101</b>	<b>Tipologia 101: Trasferimenti correnti da Amministrazioni pubbliche</b>	<b>0,00</b>	<b>previsione di competenza</b>	<b>45.850,49</b>	<b>35.850,00</b>	<b>35.850,00</b>	<b>35.850,00</b>
			<b>previsione di cassa</b>	<b>45.850,49</b>	<b>35.850,00</b>		
<b>20000</b>	<b>Trasferimenti correnti</b>	<b>0,00</b>	<b>previsione di competenza</b>	<b>45.850,49</b>	<b>35.850,00</b>	<b>35.850,00</b>	<b>35.850,00</b>
			<b>previsione di cassa</b>	<b>45.850,49</b>	<b>35.850,00</b>		
<b>TITOLO 2</b>							
<b>TITOLO 3</b>	<b>Entrate extratributarie</b>						
<b>30100</b>	<b>Tipologia 100: Vendita di beni e servizi e proventi derivanti dalla gestione dei beni</b>						
<b>3010200</b>	<b>Entrate dalla vendita e dall'erogazione di servizi</b>						
1110/0	INTROITI PER RIMOZIONE FORZATA, TRASPORTO E CUSTODIA AUTOVEICOLI (SERVIZIO RILEVANTE AI FINI IVA)	0,00	previsione di competenza	0,00	0,00	0,00	0,00
			previsione di cassa	0,00	0,00		
1340/0	PROVENTI PARCHEGGI SENZA CUSTODIA	5.506,60	previsione di competenza	70.000,00	150.000,00	200.000,00	200.000,00
			previsione di cassa	83.758,53	155.506,60		
1730/0	PROVENTI SERVIZI SICUREZZA E POLIZIA STRADALE PER CONTO DI TERZI	0,00	previsione di competenza	0,00	0,00	0,00	0,00
			previsione di cassa	0,00	0,00		
<b>Totale Categoria 3010200</b>	<b>Entrate dalla vendita e dall'erogazione di servizi</b>	<b>5.506,60</b>	<b>previsione di competenza</b>	<b>70.000,00</b>	<b>150.000,00</b>	<b>200.000,00</b>	<b>200.000,00</b>
			<b>previsione di cassa</b>	<b>83.758,53</b>	<b>155.506,60</b>		
<b>Totale Tipologia 30100</b>	<b>Tipologia 100: Vendita di beni e servizi e proventi derivanti dalla gestione dei beni</b>	<b>5.506,60</b>	<b>previsione di competenza</b>	<b>70.000,00</b>	<b>150.000,00</b>	<b>200.000,00</b>	<b>200.000,00</b>
			<b>previsione di cassa</b>	<b>83.758,53</b>	<b>155.506,60</b>		

## Uffici in Staff del Sindaco - Resp. BASOLU GIOVANNI MARIO

## ENTRATE PER TITOLI, TIPOLOGIE E CATEGORIE PER CAPITOLI

TITOLO TIPOLOGIA CATEGORIA CAPITOLO	DENOMINAZIONE	RESIDUI PRESUNTI AL TERMINE DELL'ESERCIZIO 2020		PREVISIONI DEFINITIVE DELL'ANNO 2020	PREVISIONI ANNO 2021	PREVISIONI DELL'ANNO 2022	PREVISIONI DELL'ANNO 2023
30200	Tipologia 200: Proventi derivanti dall'attività di controllo e repressione delle irregolarità e degli illeciti						
3020200	Entrate da famiglie derivanti dall'attività di controllo e repressione delle irregolarità e degli illeciti						
1080/0	RISCOSSIONE COATTIVA SANZIONI AMMINISTRATIVE PER VIOLAZIONI CODICE DELLA STRADA	3.675.202,61	previsione di competenza	600.000,00	600.000,00	600.000,00	600.000,00
			previsione di cassa	3.329.941,44	4.275.202,61		
1100/0	SANZIONI AMMINISTRATIVE PER VIOLAZIONE DI NORME DI LEGGE E ORDINANZE SINDACALI IN MATERIA DI CIRCOLAZIONE STRADALE	37.014,48	previsione di competenza	600.000,00	800.000,00	800.000,00	800.000,00
			previsione di cassa	800.416,66	837.014,48		
Totale Categoria 3020200	Entrate da famiglie derivanti dall'attività di controllo e repressione delle irregolarità e degli illeciti	3.712.217,09	previsione di competenza	1.200.000,00	1.400.000,00	1.400.000,00	1.400.000,00
			previsione di cassa	4.130.358,10	5.112.217,09		
Totale Tipologia 30200	Tipologia 200: Proventi derivanti dall'attività di controllo e repressione delle irregolarità e degli illeciti	3.712.217,09	previsione di competenza	1.200.000,00	1.400.000,00	1.400.000,00	1.400.000,00
			previsione di cassa	4.130.358,10	5.112.217,09		
30500	Tipologia 500: Rimborsi e altre entrate correnti						
3059900	Altre entrate correnti n.a.c.						
1534/0	RIMBORSO INDENNITA' ESPROPRIO DEPOSITATE	0,00	previsione di competenza	0,00	0,00	0,00	0,00
			previsione di cassa	0,00	0,00		
1599/0	RIMBORSO SPESE LEGALI	753,24	previsione di competenza	52.244,33	1.000,00	1.000,00	1.000,00
			previsione di cassa	53.499,73	1.753,24		
1787/0	RIMBORSO SPESE PER DANNI STRADALI	0,00	previsione di competenza	5.000,00	10.000,00	10.000,00	10.000,00
			previsione di cassa	5.000,00	10.000,00		
Totale Categoria 3059900	Altre entrate correnti n.a.c.	753,24	previsione di competenza	57.244,33	11.000,00	11.000,00	11.000,00
			previsione di cassa	58.499,73	11.753,24		
Totale Tipologia 30500	Tipologia 500: Rimborsi e altre entrate correnti	753,24	previsione di competenza	57.244,33	11.000,00	11.000,00	11.000,00
			previsione di cassa	58.499,73	11.753,24		
30000	Entrate extratributarie	753,24	previsione di competenza	1.327.244,33	1.561.000,00	1.611.000,00	1.611.000,00
			previsione di cassa	4.272.616,36	5.279.476,93		
Totale TITOLO 3							
TITOLO 4	Entrate in conto capitale						
40200	Tipologia 200: Contributi agli investimenti						
4020100	Contributi agli investimenti da amministrazioni pubbliche						
2085/0	FIN. MININTERNO PROGETTO SCUOLE SICURE	0,00	previsione di competenza	9.842,80	0,00	0,00	0,00
			previsione di cassa	9.842,80	0,00		
Totale Categoria 4020100	Contributi agli investimenti da amministrazioni pubbliche	0,00	previsione di competenza	9.842,80	0,00	0,00	0,00
			previsione di cassa	9.842,80	0,00		
Totale Tipologia 40200	Tipologia 200: Contributi agli investimenti	0,00	previsione di competenza	9.842,80	0,00	0,00	0,00
			previsione di cassa	9.842,80	0,00		
40000	Entrate in conto capitale	0,00	previsione di competenza	9.842,80	0,00	0,00	0,00
			previsione di cassa	9.842,80	0,00		
Totale TITOLO 4							
TOTALE TITOLI		3.718.476,93	previsione di competenza	1.382.937,62	1.596.850,00	1.646.850,00	1.646.850,00
			previsione di cassa	4.328.309,65	5.315.326,93		
TOTALE GENERALE DELLE ENTRATE		3.718.476,93	previsione di competenza	1.382.937,62	1.596.850,00	1.646.850,00	1.646.850,00
			previsione di cassa	4.328.309,65	5.315.326,93		



## Settore servizi alla persona e cittadinanza - Resp. CHERGIA MARIA RIMEDIA

## ENTRATE PER TITOLI, TIPOLOGIE E CATEGORIE PER CAPITOLI

TITOLO TIPOLOGIA CATEGORIA CAPITOLO	DENOMINAZIONE	RESIDUI PRESUNTI AL TERMINI DELL'ESERCIZIO 2020		PREVISIONI DEFINITIVE DELL'ANNO 2020	PREVISIONI ANNO 2021	PREVISIONI DELL'ANNO 2022	PREVISIONI DELL'ANNO 2023
	Fondo pluriennale vincolato per spese correnti		previsioni di competenza	0,00	0,00	0,00	0,00
	Fondo pluriennale vincolato per spese in conto capitale		previsioni di competenza	0,00	0,00	0,00	0,00
	Utilizzo avanzo di amministrazione <i>-di cui avanzo di amministrazione utilizzato anticipatamente</i>		previsioni di competenza	0,00	0,00	0,00	0,00
	Fondo di Cassa all'01/01/2021		previsioni di cassa	0,00	0,00	0,00	0,00
<b>TITOLO 2</b>	<b>Trasferimenti correnti</b>						
<b>20101</b>	<b>Tipologia 101: Trasferimenti correnti da Amministrazioni pubbliche</b>						
<b>2010101</b>	<b>Trasferimenti correnti da Amministrazioni Centrali</b>						
400/0	CONTRIBUTO STATO (5 PER MILLE IRPEF) A SOSTEGNO ATTIVITA' SOCIALI	0,00	previsione di competenza	17.610,98	9.000,00	9.000,00	9.000,00
			previsione di cassa	17.610,98	9.000,00		
409/0	CONTRIBUTO STATO SERVIZIO CIVILE VOLONTARIO	0,00	previsione di competenza	360,00	0,00	0,00	0,00
			previsione di cassa	360,00	0,00		
424/0	FINANZIAMENTO PRESIDENZA CONSIGLIO DEI MINISTRI POTENZIAMENTO CENTRI ESTIVI E SERVIZI SOCIO EDUCATIVI	0,00	previsione di competenza	68.710,84	0,00	0,00	0,00
			previsione di cassa	68.710,84	0,00		
435/0	CONTRIBUTO STATO ACCOGLIENZA MINORI STRANIERI NON ACCOMPAGNATI	0,00	previsione di competenza	25.000,00	0,00	0,00	0,00
			previsione di cassa	25.000,00	0,00		
614/0	CONTRIBUTO SUBENTRO ANPR (ANAGRAFE NAZIONALE POPOLAZIONE RESIDENTE)	0,00	previsione di competenza	0,00	0,00	0,00	0,00
			previsione di cassa	0,00	0,00		
619/0	CONTRIBUTO STATO PER MISURE URGENTI DI SOLIDARIETA' ALIMENTARE	0,00	previsione di competenza	389.697,32	128.719,00	0,00	0,00
			previsione di cassa	389.697,32	128.719,00		
720/0	RIMBORSO SPESE CONSULTAZIONI ELETTORALI A CARICO DELLO STATO	9.489,50	previsione di competenza	150.000,00	150.000,00	150.000,00	150.000,00
			previsione di cassa	159.489,50	159.489,50		
1606/0	CONTRIBUTO CENSIMENTO PERMANENTE POPOLAZIONE E ABITAZIONI	0,00	previsione di competenza	22.000,00	23.341,60	22.000,00	22.000,00
			previsione di cassa	31.557,25	23.341,60		
<b>Totale Categoria 2010101</b>	<b>Trasferimenti correnti da Amministrazioni Centrali</b>	<b>9.489,50</b>	<b>previsione di competenza</b>	<b>673.379,14</b>	<b>311.060,60</b>	<b>181.000,00</b>	<b>181.000,00</b>
			<b>previsione di cassa</b>	<b>692.425,89</b>	<b>320.550,10</b>		
<b>2010102</b>	<b>Trasferimenti correnti da Amministrazioni Locali</b>						
375/0	RIMBORSO MAGGIORI ONERI SGATE	0,00	previsione di competenza	0,00	0,00	0,00	0,00
			previsione di cassa	1.408,32	0,00		
432/0	TRASFERIMENTI DA COMUNI SERVIZIO EDUCATIVO IN FORMA ASSOCIATA PLUS - LEGGE 162/98	40.423,19	previsione di competenza	150.000,00	195.000,00	195.000,00	195.000,00
			previsione di cassa	178.350,31	235.423,19		
433/0	TRASFERIMENTI DA COMUNI SERVIZIO EDUCATIVO IN FORMA ASSOCIATA PLUS - SAES	70.215,72	previsione di competenza	150.000,00	270.000,00	223.000,00	223.000,00
			previsione di cassa	169.380,67	340.215,72		
434/0	POR SARDEGNA 2014/2020 - AVVISO INCLUDIS	0,00	previsione di competenza	44.865,80	44.865,80	0,00	0,00
			previsione di cassa	44.865,80	44.865,80		
436/0	TRASF. COMUNI SERVIZI EDUCATIVI IN FORMA ASSOCIATA L. 162/98	0,00	previsione di competenza	20.000,00	20.000,00	20.000,00	20.000,00
			previsione di cassa	20.000,00	20.000,00		
437/0	FIN. RAS DGR 64/16 DEL 28.12.2018 - POTENZIAMENTO DEI SERVIZI SOCIO EDUCATIVI	0,00	previsione di competenza	0,00	0,00	0,00	0,00
			previsione di cassa	0,00	0,00		
438/0	CONTR. RAS FORNITURA GRATUITA LIBRI DI TESTO L.448/98	0,00	previsione di competenza	0,00	67.082,46	67.082,46	67.082,46
			previsione di cassa	0,00	67.082,46		
443/0	PLUS SERVIZIO EDUCATIVO TERRITORIALE - TRASFERIMENTI COMUNI DEL DISTRETTO PLUS	144.367,64	previsione di competenza	250.000,00	453.000,00	250.000,00	250.000,00
			previsione di cassa	283.831,98	597.367,64		
453/0	CONTR. RAS ASSISTENZA PERSONE DISABILI PRIVE DI SOSTEGNO FAMILIARE - DOPO DI NOI	0,00	previsione di competenza	224.961,54	228.210,17	132.218,64	132.218,64
			previsione di cassa	224.961,54	228.210,17		
480/0	CONTR. REG.LE INTERVENTI SUPPORTO ORGANIZZATIVO SERVIZIO ISTRUZIONE ALUNNI CON	0,00	previsione di competenza	130.733,95	130.733,95	130.733,95	130.733,95
			previsione di cassa	130.733,95	130.733,95		
499/0	CONTRIBUTO REG.LE GESTIONE CASA DI ACCOGLIENZA DONNE VITTIME DI VIOLENZA	0,00	previsione di competenza	215.266,85	140.000,00	160.000,00	160.000,00
			previsione di cassa	215.266,85	140.000,00		
500/0	CONTRIBUTO REG.LE GESTIONE CENTRO ANTIVIOLENZA PER LE DONNE	0,00	previsione di competenza	102.408,17	35.000,00	80.000,00	80.000,00



## Settore servizi alla persona e cittadinanza - Resp. CHERGIA MARIA RIMEDIA

## ENTRATE PER TITOLI, TIPOLOGIE E CATEGORIE PER CAPITOLI

TITOLO TIPOLOGIA CATEGORIA CAPITOLO	DENOMINAZIONE	RESIDUI PRESUNTI AL TERMINE DELL'ESERCIZIO 2020		PREVISIONI DEFINITIVE DELL'ANNO 2020	PREVISIONI ANNO 2021	PREVISIONI DELL'ANNO 2022	PREVISIONI DELL'ANNO 2023
			previsione di cassa	102.408,17	35.000,00		
503/0	CONTRIBUTO REGIONALE PROVVIDENZE AI SENSI DELLA L.R. 9/2004.	0,00	previsione di competenza	83.000,00	83.000,00	83.000,00	83.000,00
			previsione di cassa	83.000,00	83.000,00		
550/0	FONDO UNICO REG.LE PER LA NON AUTOSUFFICIENZA (L.R. 7/2014)- LEGGI DI SETTORE	0,00	previsione di competenza	550.000,00	550.000,00	550.000,00	550.000,00
			previsione di cassa	550.000,00	550.000,00		
585/0	CONTRIBUTO REG.LE PROGETTO INCLUSIONE SOCIALE GIOVANI DIMESSI CASE FAMIGLIA	0,00	previsione di competenza	118.388,03	118.388,03	118.388,03	118.388,03
			previsione di cassa	118.388,03	118.388,03		
695/0	TRASFERIMENTO REG.LE RIPARTO FONDI PER IL SISTEMA INTEGRATO DI EDUCAZIONE E ISTRUZIONE FINO AI 6 ANNI	0,00	previsione di competenza	154.694,43	0,00	0,00	0,00
			previsione di cassa	154.694,43	0,00		
698/0	TRASF. REG.LE MISURA FAMIGLIE - FORNITURA PANIFICAZ./FORMAGGI COVID 19	0,00	previsione di competenza	0,00	56.995,67	0,00	0,00
			previsione di cassa	0,00	56.995,67		
699/0	TRASF. REG.LE BUONI VIAGGIO PERSONE DISABILI O IN CONDIZIONI DI BISOGNO - COVID 19	0,00	previsione di competenza	0,00	0,00	0,00	0,00
			previsione di cassa	0,00	0,00		
705/0	FIN. REG.LE PER FONDO SPESE DESTINATO A INQUILINI MOROSI INCOLPEVOLI	0,00	previsione di competenza	15.000,00	15.000,00	15.000,00	15.000,00
			previsione di cassa	15.000,00	15.000,00		
715/0	FIN. RAS INSERIMENTO MINORI IN STRUTTURE DI ACCOGLIENZA	189.724,33	previsione di competenza	750.000,00	750.000,00	750.000,00	680.000,00
			previsione di cassa	1.015.777,20	939.724,33		
718/0	FIN. REG.LE IN FAVORE DEGLI AMBITI PLUS PER L'ATTUAZIONE DI POLITICHE GIOVANILI	0,00	previsione di competenza	73.048,00	73.048,08	73.048,08	73.048,08
			previsione di cassa	73.048,00	73.048,08		
721/0	L.R 13/89 - CONTRIBUTO REG.LE ELIMINAZIONE BARRIERE ARCHITETTONICHE EDIFICI PRIVATI	0,00	previsione di competenza	110.000,00	110.000,00	110.000,00	110.000,00
			previsione di cassa	110.000,00	110.000,00		
724/0	RIMBORSO SPESE PER CONSULTAZIONI ELETTORALI A CARICO REGIONE	71.470,06	previsione di competenza	150.000,00	150.000,00	150.000,00	150.000,00
			previsione di cassa	221.470,06	221.470,06		
725/0	TRASFERIMENTI DA COMUNI AMBITO PLUS PER SERVIZIO PASTI A DOMICILIO	34.977,04	previsione di competenza	150.000,00	200.000,00	150.000,00	150.000,00
			previsione di cassa	151.754,83	234.977,04		
726/0	TRASFERIMENTI DA COMUNI AMBITO PLUS SERVIZIO SAD L. 162/98	146.404,82	previsione di competenza	410.000,00	610.000,00	410.000,00	410.000,00
			previsione di cassa	447.361,25	756.404,82		
727/0	TRASFERIMENTI ALTRI COMUNI AMBITO PLUS SERVIZIO SAD PROGETTO RITORNARE A CASA	3.165,93	previsione di competenza	50.000,00	159.612,75	159.612,75	159.612,75
			previsione di cassa	56.424,99	162.778,68		
728/0	TRASFERIMENTI DA COMUNI AMBITO PLUS SERVIZIO SAD L.R.20/97	0,00	previsione di competenza	50.000,00	50.000,00	50.000,00	50.000,00
			previsione di cassa	50.000,00	50.000,00		
730/0	TRASFERIMENTI DA COMUNI AMBITO PLUS SERVIZIO SAD IN FORMA ASSOCIATA DISABILITA' GRAVISSIME	0,00	previsione di competenza	20.000,00	20.000,00	20.000,00	20.000,00
			previsione di cassa	20.000,00	20.000,00		
735/0	TRASFERIMENTO RAS BONUS MATRIMONI ART. 17 LR 22/2020	28.430,25	previsione di competenza	94.767,50	47.383,75	0,00	0,00
			previsione di cassa	94.767,50	75.814,00		
750/0	CONTR. REG.LE PROGETTI PERSONALIZZATI 'RITORNARE A CASA'	88.282,29	previsione di competenza	1.027.800,00	3.331.675,27	2.867.945,65	2.867.945,65
			previsione di cassa	1.027.800,00	3.419.957,56		
751/0	FINANZIAMENTO ANCI CENTRI PER LA FAMIGLIA	0,00	previsione di competenza	25.000,00	25.500,00	0,00	0,00
			previsione di cassa	25.000,00	25.500,00		
753/0	L.R. 23/2005 - CONTRIBUTO REG.LE PER ATTUAZIONE PIANO LOCALE UNITARIO SERVIZI ALLA PERSONA (PLUS) -COMUNE CAPOFILA DISTRETTO	0,00	previsione di competenza	774.289,60	780.793,60	780.793,60	780.793,60
			previsione di cassa	774.289,60	780.793,60		
755/0	L.R. 23/2005 - CONTR. REG.LE COSTITUZIONE UFFICIO DI PROGRAMMAZIONE E GESTIONE DEL PLUS	0,00	previsione di competenza	76.000,00	76.000,00	76.000,00	76.000,00
			previsione di cassa	76.000,00	76.000,00		
757/0	CONTR.REG.LE POTENZIAMENTO PUNTI UNICI ACCESSO - PLUS DISTRETTO DI ORISTANO	0,00	previsione di competenza	91.443,54	182.596,17	91.153,63	91.153,63
			previsione di cassa	91.443,54	182.596,17		
758/0	FIN.RAS PROGRAMMA SPORT TERAPIA IN AMBITO PLUS	0,00	previsione di competenza	41.187,00	41.187,00	41.187,00	41.187,00
			previsione di cassa	41.187,00	41.187,00		
759/0	CONTRIBUTO RAS PAI INTEGRATO ( BUONI VIAGGIO PERSONE DISABILI E IN CONDIZIONI DI BISOGNO)	0,00	previsione di competenza	127.251,47	100.229,30	0,00	0,00
			previsione di cassa	151.834,91	100.229,30		
761/0	L.R 25/93 - CONTRIBUTO REGIONALE SPESE CORRENTI SERVIZI SOCIO ASSISTENZIALI (ASSEGN. STATALE)	0,00	previsione di competenza	80.808,75	80.111,00	80.111,00	80.111,00
			previsione di cassa	80.808,75	80.111,00		
763/0	FIN. REG.LE VOLTO A FAVORIRE L'AFFRANCAMENTO DA CONTESTI FAMILIARI "REDDITO DI LIBERTA"	0,00	previsione di competenza	212.960,00	70.000,00	60.000,00	60.000,00
			previsione di cassa	212.960,00	70.000,00		
764/0	CONTR. RAS L.R. 18/2016-REDDITO INCLUSIONE SOCIALE	0,00	previsione di competenza	600.000,00	834.615,79	600.000,00	600.000,00
			previsione di cassa	600.000,00	834.615,79		





## Settore servizi alla persona e cittadinanza - Resp. CHERGIA MARIA RIMEDIA

## ENTRATE PER TITOLI, TIPOLOGIE E CATEGORIE PER CAPITOLI

TITOLO TIPOLOGIA CATEGORIA CAPITOLO	DENOMINAZIONE	RESIDUI PRESUNTI AL TERMINE DELL'ESERCIZIO 2020		PREVISIONI DEFINITIVE DELL'ANNO 2020	PREVISIONI		
					ANNO 2021	DELL'ANNO 2022	DELL'ANNO 2023
765/0	CONTR. RAS SERVIZIO TRASPORTO DISABILI CENTRI DI RIABILITAZIONE IN AMBITO PLUS	0,00	previsione di competenza	88.222,41	88.222,41	55.002,21	55.002,21
			previsione di cassa	88.222,41	88.222,41		
766/0	FINANZIAMENTO RAS SOSTEGNO ECONOMICO NUCLEI FAMILIARI NUMEROSI "LA FAMIGLIA CRESCE"	0,00	previsione di competenza	132.640,00	0,00	0,00	0,00
			previsione di cassa	132.640,00	0,00		
767/0	PLUS - TRASFERIMENTO L.R. 18/2016-REDDITO INCLUSIONE SOCIALE	0,00	previsione di competenza	1.735.764,43	0,00	0,00	0,00
			previsione di cassa	1.735.764,43	0,00		
768/0	PLUS - TRASFERIMENTO RAS PER RIMBORSI SPESE ESAMI PREVACCINALI - L.R. 48/2018, ART. 8, C. 29 -	0,00	previsione di competenza	8.690,00	0,00	0,00	0,00
			previsione di cassa	8.690,00	0,00		
769/0	L.R. 18/2016 - REDDITO INCLUSIONE SOCIALE - QUOTA COMUNI	0,00	previsione di competenza	3.540,47	0,00	0,00	0,00
			previsione di cassa	3.540,47	0,00		
770/0	FIN. L.R. 18/2016-R.E.I.S. QUOTA 1,5% DESTINATA AI COMUNI CAPOFILA PLUS	0,00	previsione di competenza	15.000,00	0,00	0,00	0,00
			previsione di cassa	15.000,00	0,00		
790/0	CONTR. RAS LR. 12/2020-MISURE STRAORDINARIE URGENTI A SOSTEGNO DELLE FAMIGLIE EMERGENZA COVID-19	0,00	previsione di competenza	1.198.298,68	0,00	0,00	0,00
			previsione di cassa	1.198.298,68	0,00		
825/0	CONTRIBUTO COMUNI DISTRETTO PLUS SERVIZIO ASSISTENZA DOMICILIARE IN FORMA INTEGRATA	228.162,76	previsione di competenza	1.000.000,00	1.000.000,00	1.000.000,00	1.000.000,00
			previsione di cassa	1.129.308,86	1.228.162,76		
835/0	CONTRIBUTO REG.LE PIANI PERSONALIZZATI L.162/98	0,00	previsione di competenza	1.995.953,58	2.000.000,00	2.000.000,00	2.000.000,00
			previsione di cassa	1.995.953,58	2.000.000,00		
838/0	TRASFERIMENTI RAS PER ABBATTIMENTO RETTA FREQUENZA ASILI NIDO	0,00	previsione di competenza	40.117,53	183.433,67	0,00	0,00
			previsione di cassa	40.117,53	183.433,67		
846/0	CONTRIBUTO REG.LE PER LO SVILUPPO DEI SERVIZI SOCIO EDUCATIVI PRIMA INFANZIA	0,00	previsione di competenza	20.000,00	20.000,00	20.000,00	20.000,00
			previsione di cassa	20.000,00	20.000,00		
849/0	FIN. REG.LE INTEGRAZIONE ASSISTENZA DOMICILIARE IN FAVORE MALATI DI SLA	0,00	previsione di competenza	380.000,00	0,00	0,00	0,00
			previsione di cassa	380.000,00	0,00		
850/0	PLUS - TRASF. RAS DISABILITA' GRAVISSIME DGR 21/22 DEL 2019	0,00	previsione di competenza	765.248,06	765.248,06	765.248,06	765.248,06
			previsione di cassa	765.248,06	765.248,06		
880/0	FINANZIAMENTO RAS INCLUSIONE SOCIALE POPOLAZIONE NOMADE	0,00	previsione di competenza	221.213,00	221.213,00	0,00	0,00
			previsione di cassa	221.213,00	221.213,00		
941/0	GESTIONE SERVIZI SOCIALI IN FORMA ASSOCIATA A 1/2 TRASFERIMENTO ALTRI COMUNI	9.408,53	previsione di competenza	90.000,00	20.000,00	20.000,00	20.000,00
			previsione di cassa	90.881,44	29.408,53		
944/0	FINANZIAMENTI L. 162/98 A 1/2 TRASFERIMENTI DA COMUNI DI PROVENIENZA DEGLI UTENTI.	0,00	previsione di competenza	0,00	0,00	0,00	0,00
			previsione di cassa	0,00	0,00		
968/0	CONTR. RAS PER DISPOSIZIONI IN FAVORE DI FAMIGLIE INDIGENTI	0,00	previsione di competenza	120.000,00	0,00	0,00	0,00
			previsione di cassa	120.000,00	0,00		
1970/0	CONTR. RAS ORISTANO CITTA' EUROPEA DELLO SPORT 2019	185.983,95	previsione di competenza	0,00	0,00	0,00	0,00
			previsione di cassa	0,00	185.983,95		
2643/0	CONTRIBUTO REG.LE L. 431/98 - SOSTEGNO ACCESSO ABITAZIONI IN LOCAZIONE	0,00	previsione di competenza	418.316,10	316.112,61	316.112,61	316.112,61
			previsione di cassa	418.316,10	316.112,61		
<b>Totale Categoria 2010102</b>	<b>Trasferimenti correnti da Amministrazioni Locali</b>	<b>1.241.016,51</b>	<b>previsione di competenza</b>	<b>15.356.878,89</b>	<b>14.714.258,54</b>	<b>12.670.637,67</b>	<b>12.600.637,67</b>
			<b>previsione di cassa</b>	<b>15.977.412,24</b>	<b>15.955.275,05</b>		
<b>2010103</b>	<b>Trasferimenti correnti da Enti di Previdenza</b>						
365/0	FINANZIAMENTO INPS (GESTIONE EX INPDAP) ATTUAZIONE PROGETTO HOME CARE PREMIUM	288.298,25	previsione di competenza	800.000,00	800.000,00	800.000,00	800.000,00
			previsione di cassa	822.954,45	1.088.298,25		
366/0	FINANZIAMENTO INPS (GESTIONE EX INPDAP) ATTUAZIONE PROGETTO HOME CARE PREMIUM (GESTIONE)	0,00	previsione di competenza	106.000,00	107.398,78	107.398,78	107.398,78
			previsione di cassa	106.000,00	107.398,78		
<b>Totale Categoria 2010103</b>	<b>Trasferimenti correnti da Enti di Previdenza</b>	<b>288.298,25</b>	<b>previsione di competenza</b>	<b>906.000,00</b>	<b>907.398,78</b>	<b>907.398,78</b>	<b>907.398,78</b>
			<b>previsione di cassa</b>	<b>928.954,45</b>	<b>1.195.697,03</b>		
<b>Totale Tipologia 20101</b>	<b>Tipologia 101: Trasferimenti correnti da Amministrazioni pubbliche</b>	<b>1.538.804,26</b>	<b>previsione di competenza</b>	<b>16.936.258,03</b>	<b>15.932.717,92</b>	<b>13.759.036,45</b>	<b>13.689.036,45</b>
			<b>previsione di cassa</b>	<b>17.598.792,58</b>	<b>17.471.522,18</b>		
<b>20102</b>	<b>Tipologia 102: Trasferimenti correnti da Famiglie</b>						
<b>2010201</b>	<b>Trasferimenti correnti da famiglie</b>						
1022/0	ENTRATE DA DONAZIONI COVID-19 PER EMERGENZA SANITARIA E FAMIGLIE IN DIFFICOLTA' FINANZIARIA	0,00	previsione di competenza	10.000,00	0,00	0,00	0,00



## Settore servizi alla persona e cittadinanza - Resp. CHERGIA MARIA RIMEDIA

## ENTRATE PER TITOLI, TIPOLOGIE E CATEGORIE PER CAPITOLI

TITOLO TIPOLOGIA CATEGORIA CAPITOLO	DENOMINAZIONE	RESIDUI PRESUNTI AL TERMINE DELL'ESERCIZIO 2020		PREVISIONI DEFINITIVE DELL'ANNO 2020	PREVISIONI ANNO 2021	PREVISIONI DELL'ANNO 2022	PREVISIONI DELL'ANNO 2023
1024/0	ENTRATE DA DONAZIONI COVID-19 OSPEDALE SAN MARTINO	0,00	previsione di cassa previsione di competenza	10.000,00 15.000,00	0,00 0,00	0,00	0,00
<b>Totale Categoria 2010201</b>	<b>Trasferimenti correnti da famiglie</b>	<b>0,00</b>	<b>previsione di competenza previsione di cassa</b>	<b>25.000,00 25.000,00</b>	<b>0,00 0,00</b>	<b>0,00</b>	<b>0,00</b>
<b>Totale Tipologia 20102</b>	<b>Tipologia 102: Trasferimenti correnti da Famiglie</b>	<b>0,00</b>	<b>previsione di competenza previsione di cassa</b>	<b>25.000,00 25.000,00</b>	<b>0,00 0,00</b>	<b>0,00</b>	<b>0,00</b>
20104	Tipologia 104: Trasferimenti correnti da Istituzioni Sociali Private						
2010401	Trasferimenti correnti da Istituzioni Sociali Private						
939/0	CONTRIBUTO FONDAZIONE DI SARDEGNA "ORISTANO CITTA' EUROPEA DELLO SPORT 2019"	75.000,00	previsione di competenza previsione di cassa	75.000,00 75.000,00	40.000,00 115.000,00	0,00	0,00
<b>Totale Categoria 2010401</b>	<b>Trasferimenti correnti da Istituzioni Sociali Private</b>	<b>75.000,00</b>	<b>previsione di competenza previsione di cassa</b>	<b>75.000,00 75.000,00</b>	<b>40.000,00 115.000,00</b>	<b>0,00</b>	<b>0,00</b>
<b>Totale Tipologia 20104</b>	<b>Tipologia 104: Trasferimenti correnti da Istituzioni Sociali Private</b>	<b>75.000,00</b>	<b>previsione di competenza previsione di cassa</b>	<b>75.000,00 75.000,00</b>	<b>40.000,00 115.000,00</b>	<b>0,00</b>	<b>0,00</b>
20105	Tipologia 105: Trasferimenti correnti dalla UE e dal Resto del Mondo						
2010501	Trasferimenti correnti dall'Unione Europea						
518/0	PON INCLUSIONE-INTERVENTI ATTUAZIONE SOSTEGNO INCLUSIONE ATTIVA (SIA)-AZIONE 9.1.1	355.949,99	previsione di competenza previsione di cassa	450.919,00 646.112,21	106.629,82 462.579,81	110.196,73	0,00
<b>Totale Categoria 2010501</b>	<b>Trasferimenti correnti dall'Unione Europea</b>	<b>355.949,99</b>	<b>previsione di competenza previsione di cassa</b>	<b>450.919,00 646.112,21</b>	<b>106.629,82 462.579,81</b>	<b>110.196,73</b>	<b>0,00</b>
<b>Totale Tipologia 20105</b>	<b>Tipologia 105: Trasferimenti correnti dalla UE e dal Resto del Mondo</b>	<b>355.949,99</b>	<b>previsione di competenza previsione di cassa</b>	<b>450.919,00 646.112,21</b>	<b>106.629,82 462.579,81</b>	<b>110.196,73</b>	<b>0,00</b>
<b>20000</b>	<b>Trasferimenti correnti</b>	<b>355.949,99</b>	<b>previsione di competenza previsione di cassa</b>	<b>17.487.177,03 18.344.904,79</b>	<b>16.079.347,74 18.049.101,99</b>	<b>13.869.233,18</b>	<b>13.689.036,45</b>
<b>Totale TITOLO 2</b>							
<b>TITOLO 3</b>	<b>Entrate extratributarie</b>						
30100	Tipologia 100: Vendita di beni e servizi e proventi derivanti dalla gestione dei beni						
3010200	Entrate dalla vendita e dall'erogazione di servizi						
1070/0	DIRITTI PER IL RILASCIO DI CARTE D'IDENTITA' E COSTO STAMPATI	703,45	previsione di competenza previsione di cassa	35.000,00 40.023,80	35.000,00 35.703,45	35.000,00	35.000,00
1075/0	INTROITI RILASCIO CARTA D'IDENTITA' ELETTRONICA	1.527,89	previsione di competenza previsione di cassa	83.950,00 83.950,00	83.950,00 85.477,89	83.950,00	83.950,00
1170/0	PROVENTI SERVIZI PER L'INFANZIA ASILI NIDO COM.LI (SERVIZIO RILEVANTE AI FINI IVA)	7.243,76	previsione di competenza previsione di cassa	90.000,00 96.671,46	270.000,00 277.243,76	270.000,00	270.000,00
1318/0	PROVENTI SERVIZIO CELEBRAZIONE MATRIMONI CIVILI (SERVIZIO RILEVANTE AI FINI IVA)	0,00	previsione di competenza previsione di cassa	2.000,00 2.000,00	6.000,00 6.000,00	6.000,00	6.000,00
1716/0	PROVENTI LUDOTECHE UTENTI RESIDENTI E NON RESIDENTI	0,00	previsione di competenza previsione di cassa	15.000,00 15.000,00	15.000,00 15.000,00	15.000,00	15.000,00
1725/0	PROVENTI CENTRO GIOVANI	50,40	previsione di competenza previsione di cassa	1.000,00 1.000,00	1.000,00 1.050,40	1.000,00	1.000,00
1783/0	CONCORSO UTENTI SERVIZIO TRASPORTO STUDENTI SCUOLE OBBLIGO E IPSA (SERVIZIO RILEVANTE IVA)	0,00	previsione di competenza previsione di cassa	2.000,00 2.050,00	8.000,00 8.000,00	8.000,00	8.000,00
<b>Totale Categoria 3010200</b>	<b>Entrate dalla vendita e dall'erogazione di servizi</b>	<b>9.525,50</b>	<b>previsione di competenza previsione di cassa</b>	<b>228.950,00 240.695,26</b>	<b>418.950,00 428.475,50</b>	<b>418.950,00</b>	<b>418.950,00</b>
3010300	Proventi derivanti dalla gestione dei beni						
1380/0	PROVENTI UTILIZZO IMPIANTI SPORTIVI (SERVIZIO RILEVANTE AI FINI IVA).	1.158,00	previsione di competenza previsione di cassa	5.000,00 7.235,00	10.000,00 11.158,00	10.000,00	10.000,00
1381/0	PROVENTI DA CONCESSIONE IN GESTIONE OSTELLO DELLA GIOVENTU SA RODIA	114.695,95	previsione di competenza previsione di cassa	33.181,00 160.092,95	33.181,00 147.876,95	33.181,00	33.181,00

## Settore servizi alla persona e cittadinanza - Resp. CHERGIA MARIA RIMEDIA

## ENTRATE PER TITOLI, TIPOLOGIE E CATEGORIE PER CAPITOLI

TITOLO TIPOLOGIA CATEGORIA CAPITOLO	DENOMINAZIONE	RESIDUI PRESUNTI AL TERMINE DELL'ESERCIZIO 2020		PREVISIONI DEFINITIVE DELL'ANNO 2020	PREVISIONI ANNO 2021	PREVISIONI DELL'ANNO 2022	PREVISIONI DELL'ANNO 2023
Totale Categoria 3010300	Proventi derivanti dalla gestione dei beni	115.853,95	previsione di competenza previsione di cassa	38.181,00 167.327,95	43.181,00 159.034,95	43.181,00	43.181,00
Totale Tipologia 30100	Tipologia 100: Vendita di beni e proventi derivanti dalla gestione dei beni	125.379,45	previsione di competenza previsione di cassa	267.131,00 408.023,21	462.131,00 587.510,45	462.131,00	462.131,00
30500 3050200	Tipologia 500: Rimborsi e altre entrate correnti Rimborsi in entrata						
947/0	RESTITUZIONE SOMME NON DOVUTE GESTIONE PLUS	0,00	previsione di competenza previsione di cassa	9.152,87 9.152,87	0,00 0,00	0,00	0,00
1624/0	RESTITUZIONE FONDI DA FINANZIAMENTI PER SERVIZI SOCIALI	0,00	previsione di competenza previsione di cassa	3.117,00 3.117,00	1.000,00 1.000,00	1.000,00	1.000,00
3430/0	RIMBORSO SPESE ELETTORALI A CARICO DELLO STATO E DI ALTRE AMMINISTRAZIONI	0,00	previsione di competenza previsione di cassa	0,00 0,00	0,00 0,00	0,00	0,00
Totale Categoria 3050200	Rimborsi in entrata	0,00	previsione di competenza previsione di cassa	12.269,87 12.269,87	1.000,00 1.000,00	1.000,00	1.000,00
3059900	Altre entrate correnti n.a.c.						
1019/0	ENTRATE DA DONAZIONI COVID-19***non usare	0,00	previsione di competenza previsione di cassa	0,00 0,00	0,00 0,00	0,00	0,00
1319/0	ENTRATE DA DONAZIONI COVID-19 ***NON USARE	0,00	previsione di competenza previsione di cassa	0,00 0,00	0,00 0,00	0,00	0,00
1570/0	CONCORSO NELLA SPESA PER IL FUNZIONAMENTO DELLA COMMISSIONE ELETTORALE CIRCONDARIALE E SOTTOCOMMISSIONE	25.687,15	previsione di competenza previsione di cassa	10.000,00 26.776,06	10.000,00 35.687,15	10.000,00	10.000,00
1604/0	RIMBORSO SPESE DI NOTIFICA PER CONTO DI TERZI	0,00	previsione di competenza previsione di cassa	4.000,00 4.005,88	4.000,00 4.000,00	4.000,00	4.000,00
1670/0	CONCORSO ANZIANI NELLE SPESE PER IL SERVIZIO DI ASSISTENZA DOMICILIARE (SERVIZIO RILEVANTE IVA).	650,62	previsione di competenza previsione di cassa	10.000,00 10.000,00	10.000,00 10.650,62	10.000,00	10.000,00
Totale Categoria 3059900	Altre entrate correnti n.a.c.	26.337,77	previsione di competenza previsione di cassa	24.000,00 40.781,94	24.000,00 50.337,77	24.000,00	24.000,00
Totale Tipologia 30500	Tipologia 500: Rimborsi e altre entrate correnti	26.337,77	previsione di competenza previsione di cassa	36.269,87 53.051,81	25.000,00 51.337,77	25.000,00	25.000,00
30000 Totale TITOLO 3	Entrate extratributarie	26.337,77	previsione di competenza previsione di cassa	303.400,87 461.075,02	487.131,00 638.848,22	487.131,00	487.131,00
<b>TOTALE TITOLI</b>		<b>2.121.471,47</b>	<b>previsione di competenza previsione di cassa</b>	<b>17.790.577,90 18.805.979,81</b>	<b>16.566.478,74 18.687.950,21</b>	<b>14.356.364,18</b>	<b>14.176.167,45</b>
<b>TOTALE GENERALE DELLE ENTRATE</b>		<b>2.121.471,47</b>	<b>previsione di competenza previsione di cassa</b>	<b>17.790.577,90 18.805.979,81</b>	<b>16.566.478,74 18.687.950,21</b>	<b>14.356.364,18</b>	<b>14.176.167,45</b>



## Settore programmazione e gestione delle risorse - Resp. CHERGIA MARIA RIMEDIA

## ENTRATE PER TITOLI, TIPOLOGIE E CATEGORIE PER CAPITOLI

TITOLO TIPOLOGIA CATEGORIA CAPITOLO	DENOMINAZIONE	RESIDUI PRESUNTI AL TERMINE DELL'ESERCIZIO 2020		PREVISIONI DEFINITIVE DELL'ANNO 2020	PREVISIONI ANNO 2021	PREVISIONI DELL'ANNO 2022	PREVISIONI DELL'ANNO 2023
	Fondo pluriennale vincolato per spese correnti		previsioni di competenza	0,00	0,00	0,00	0,00
	Fondo pluriennale vincolato per spese in conto capitale		previsioni di competenza	0,00	0,00	0,00	0,00
	Utilizzo avanzo di amministrazione <i>-di cui avanzo di amministrazione utilizzato anticipatamente</i>		previsioni di competenza	0,00	0,00	0,00	0,00
	Fondo di Cassa all'01/01/2021		previsioni di cassa	0,00	0,00	0,00	0,00
<b>TITOLO 1</b>	<b>Entrate correnti di natura tributaria, contributiva e perequativa</b>						
<b>10101</b>	<b>Tipologia 101: Imposte, tasse e proventi assimilati</b>						
<b>1010106</b>	<b>Imposta municipale propria</b>						
121/0	IMPOSTE PROVENIENTI DA LOTTA ALL'EVASIONE	2.367.858,10	previsione di competenza	500.000,00	700.000,00	700.000,00	700.000,00
			previsione di cassa	3.748.706,61	3.067.858,10		
122/0	IMPOSTA MUNICIPALE UNICA -IMU	206.860,46	previsione di competenza	5.852.745,85	6.500.000,00	6.500.000,00	6.500.000,00
			previsione di cassa	6.166.367,93	6.706.860,46		
<b>Totale Categoria</b>	<b>Imposta municipale propria</b>	<b>2.574.718,56</b>	<b>previsione di competenza</b>	<b>6.352.745,85</b>	<b>7.200.000,00</b>	<b>7.200.000,00</b>	<b>7.200.000,00</b>
<b>1010106</b>			<b>previsione di cassa</b>	<b>9.915.074,54</b>	<b>9.774.718,56</b>		
<b>1010108</b>	<b>Imposta comunale sugli immobili (ICI)</b>						
140/0	RISORSE PROVENIENTI DALLA TASI	0,00	previsione di competenza	0,00	0,00	0,00	0,00
			previsione di cassa	0,00	0,00		
<b>Totale Categoria</b>	<b>Imposta comunale sugli immobili (ICI)</b>	<b>0,00</b>	<b>previsione di competenza</b>	<b>0,00</b>	<b>0,00</b>	<b>0,00</b>	<b>0,00</b>
<b>1010108</b>			<b>previsione di cassa</b>	<b>0,00</b>	<b>0,00</b>		
<b>1010116</b>	<b>Addizionale comunale IRPEF</b>						
123/0	ADDIZIONALE COMUNALE IRPEF	15.431,47	previsione di competenza	1.500.000,00	1.600.000,00	3.175.000,00	3.175.000,00
			previsione di cassa	1.521.005,79	1.615.431,47		
<b>Totale Categoria</b>	<b>Addizionale comunale IRPEF</b>	<b>15.431,47</b>	<b>previsione di competenza</b>	<b>1.500.000,00</b>	<b>1.600.000,00</b>	<b>3.175.000,00</b>	<b>3.175.000,00</b>
<b>1010116</b>			<b>previsione di cassa</b>	<b>1.521.005,79</b>	<b>1.615.431,47</b>		
<b>1010141</b>	<b>Imposta di soggiorno</b>						
185/0	PROVENTI TASSA DI SOGGIORNO	449,50	previsione di competenza	20.395,50	50.000,00	200.000,00	200.000,00
			previsione di cassa	44.989,50	50.449,50		
<b>Totale Categoria</b>	<b>Imposta di soggiorno</b>	<b>449,50</b>	<b>previsione di competenza</b>	<b>20.395,50</b>	<b>50.000,00</b>	<b>200.000,00</b>	<b>200.000,00</b>
<b>1010141</b>			<b>previsione di cassa</b>	<b>44.989,50</b>	<b>50.449,50</b>		
<b>1010149</b>	<b>Tasse sulle concessioni comunali</b>						
155/0	TASSA DI CONCESSIONE SU ATTI E PROVVEDIMENTI COMUNALI	0,00	previsione di competenza	0,00	0,00	0,00	0,00
			previsione di cassa	0,00	0,00		
<b>Totale Categoria</b>	<b>Tasse sulle concessioni comunali</b>	<b>0,00</b>	<b>previsione di competenza</b>	<b>0,00</b>	<b>0,00</b>	<b>0,00</b>	<b>0,00</b>
<b>1010149</b>			<b>previsione di cassa</b>	<b>0,00</b>	<b>0,00</b>		
<b>1010151</b>	<b>Tassa smaltimento rifiuti solidi urbani</b>						
170/0	TASSA PER LO SMALTIMENTO DEI RIFIUTI SOLIDI URBANI INTERNI	362.298,40	previsione di competenza	0,00	0,00	0,00	0,00
			previsione di cassa	556.343,80	362.298,40		
172/0	TASSE PROVENIENTI DA LOTTA ALL'EVASIONE	1.384.567,40	previsione di competenza	200.000,00	200.000,00	200.000,00	200.000,00
			previsione di cassa	1.089.380,03	1.584.567,40		
175/0	TRIBUTO RIFIUTI E SERVIZI - TARES	631.718,36	previsione di competenza	0,00	0,00	0,00	0,00
			previsione di cassa	1.424.370,51	631.718,36		
<b>Totale Categoria</b>	<b>Tassa smaltimento rifiuti solidi urbani</b>	<b>2.378.584,16</b>	<b>previsione di competenza</b>	<b>200.000,00</b>	<b>200.000,00</b>	<b>200.000,00</b>	<b>200.000,00</b>
<b>1010151</b>			<b>previsione di cassa</b>	<b>3.070.094,34</b>	<b>2.578.584,16</b>		
<b>1010153</b>	<b>Imposta comunale sulla pubblicita' e diritto sulle pubbliche affissioni</b>						
180/0	DIRITTI SULLE PUBBLICHE AFFISSIONI	0,00	previsione di competenza	15.000,00	0,00	0,00	0,00
			previsione di cassa	15.000,00	0,00		
<b>Totale Categoria</b>	<b>Imposta comunale sulla pubblicita' e diritto sulle pubbliche affissioni</b>	<b>0,00</b>	<b>previsione di competenza</b>	<b>15.000,00</b>	<b>0,00</b>	<b>0,00</b>	<b>0,00</b>



## Settore programmazione e gestione delle risorse - Resp. CHERGIA MARIA RIMEDIA

## ENTRATE PER TITOLI, TIPOLOGIE E CATEGORIE PER CAPITOLI

TITOLO TIPOLOGIA CATEGORIA CAPITOLO	DENOMINAZIONE	RESIDUI PRESUNTI AL TERMINI DELL'ESERCIZIO 2020		PREVISIONI DEFINITIVE DELL'ANNO 2020	PREVISIONI ANNO 2021	PREVISIONI DELL'ANNO 2022	PREVISIONI DELL'ANNO 2023
1010153			previsione di cassa	15.000,00	0,00		
1010161	Tributo comunale sui rifiuti e sui servizi						
176/0	RISORSE PROVENIENTI DALLA TARI	6.314.001,95	previsione di competenza	5.945.000,00	5.900.000,00	5.900.000,00	5.900.000,00
			previsione di cassa	11.719.720,08	10.214.001,95		
<b>Totale Categoria</b>	<b>Tributo comunale sui rifiuti e sui servizi</b>	<b>6.314.001,95</b>	<b>previsione di competenza</b>	<b>5.945.000,00</b>	<b>5.900.000,00</b>	<b>5.900.000,00</b>	<b>5.900.000,00</b>
1010161			<b>previsione di cassa</b>	<b>11.719.720,08</b>	<b>10.214.001,95</b>		
1010176	Tributo per i servizi indivisibili (TASI)						
145/0	RISORSE DA TASSA SUI SERVIZI INDIVISIBILI (TASI)	2.389,94	previsione di competenza	0,00	0,00	0,00	0,00
			previsione di cassa	35.358,14	2.389,94		
<b>Totale Categoria</b>	<b>Tributo per i servizi indivisibili (TASI)</b>	<b>2.389,94</b>	<b>previsione di competenza</b>	<b>0,00</b>	<b>0,00</b>	<b>0,00</b>	<b>0,00</b>
1010176			<b>previsione di cassa</b>	<b>35.358,14</b>	<b>2.389,94</b>		
1010199	Altre imposte, tasse e proventi assimilati n.a.c.						
135/0	RISORSE PROVENIENTI DALLA TASI ****NON USARE***VEDI CAP.LO 140	0,00	previsione di competenza	0,00	0,00	0,00	0,00
			previsione di cassa	0,00	0,00		
150/0	TASSA DI CONCESSIONE SU ATTI E PROVVEDIMENTI COMUNALI	0,00	previsione di competenza	1.000,00	1.000,00	1.000,00	1.000,00
			previsione di cassa	1.000,00	1.000,00		
160/0	TASSA PER L'AMMISSIONE A CONCORSI PER POSTI DI RUOLO	0,00	previsione di competenza	1.000,00	5.000,00	5.000,00	5.000,00
			previsione di cassa	1.000,00	5.000,00		
210/0	FONDO DI SOLIDARIETA' COMUNALE	0,00	previsione di competenza	0,00	0,00	0,00	0,00
			previsione di cassa	0,00	0,00		
<b>Totale Categoria</b>	<b>Altre imposte, tasse e proventi assimilati n.a.c.</b>	<b>0,00</b>	<b>previsione di competenza</b>	<b>2.000,00</b>	<b>6.000,00</b>	<b>6.000,00</b>	<b>6.000,00</b>
1010199			<b>previsione di cassa</b>	<b>2.000,00</b>	<b>6.000,00</b>		
<b>Totale Tipologia</b>	<b>Tipologia 101: Imposte, tasse e proventi assimilati</b>	<b>11.285.575,58</b>	<b>previsione di competenza</b>	<b>14.035.141,35</b>	<b>14.956.000,00</b>	<b>16.681.000,00</b>	<b>16.681.000,00</b>
10101			<b>previsione di cassa</b>	<b>26.323.242,39</b>	<b>24.241.575,58</b>		
10104	Tipologia 104: Compartecipazioni di tributi						
1010499	Altre compartecipazioni a comuni n.a.c.						
220/0	ENTRATE DA FONDO DI SOLIDARIETA'	0,00	previsione di competenza	0,00	0,00	0,00	0,00
			previsione di cassa	0,00	0,00		
<b>Totale Categoria</b>	<b>Altre compartecipazioni a comuni n.a.c.</b>	<b>0,00</b>	<b>previsione di competenza</b>	<b>0,00</b>	<b>0,00</b>	<b>0,00</b>	<b>0,00</b>
1010499			<b>previsione di cassa</b>	<b>0,00</b>	<b>0,00</b>		
<b>Totale Tipologia</b>	<b>Tipologia 104: Compartecipazioni di tributi</b>	<b>0,00</b>	<b>previsione di competenza</b>	<b>0,00</b>	<b>0,00</b>	<b>0,00</b>	<b>0,00</b>
10104			<b>previsione di cassa</b>	<b>0,00</b>	<b>0,00</b>		
10301	Tipologia 301: Fondi perequativi da Amministrazioni Centrali						
0	-						
215/0	ENTRATE DA FONDO DI SOLIDARIETA'	0,00	previsione di competenza	0,00	0,00	0,00	0,00
			previsione di cassa	0,00	0,00		
<b>Totale Categoria</b>	<b>-</b>	<b>0,00</b>	<b>previsione di competenza</b>	<b>0,00</b>	<b>0,00</b>	<b>0,00</b>	<b>0,00</b>
0			<b>previsione di cassa</b>	<b>0,00</b>	<b>0,00</b>		
<b>Totale Tipologia</b>	<b>Tipologia 301: Fondi perequativi da Amministrazioni Centrali</b>	<b>0,00</b>	<b>previsione di competenza</b>	<b>0,00</b>	<b>0,00</b>	<b>0,00</b>	<b>0,00</b>
10301			<b>previsione di cassa</b>	<b>0,00</b>	<b>0,00</b>		
10000	Entrate correnti di natura tributaria, contributiva e perequativa	0,00	previsione di competenza	14.035.141,35	14.956.000,00	16.681.000,00	16.681.000,00
			previsione di cassa	26.323.242,39	24.241.575,58		
<b>Totale TITOLO 1</b>							
<b>TITOLO 2</b>	<b>Trasferimenti correnti</b>						
20101	Tipologia 101: Trasferimenti correnti da Amministrazioni pubbliche						
0							
1015/0	FIN. P.C.M. REALIZZAZIONE PROGRAMMA ORISTANO	0,00	previsione di competenza	0,00	0,00	0,00	0,00
			previsione di cassa	0,00	0,00		
<b>Totale Categoria</b>	<b>-</b>	<b>0,00</b>	<b>previsione di competenza</b>	<b>0,00</b>	<b>0,00</b>	<b>0,00</b>	<b>0,00</b>



## Settore programmazione e gestione delle risorse - Resp. CHERGIA MARIA RIMEDIA

## ENTRATE PER TITOLI, TIPOLOGIE E CATEGORIE PER CAPITOLI

TITOLO TIPOLOGIA CATEGORIA CAPITOLO	DENOMINAZIONE	RESIDUI PRESUNTI AL TERMINE DELL'ESERCIZIO 2020		PREVISIONI DEFINITIVE DELL'ANNO 2020	PREVISIONI ANNO 2021	PREVISIONI DELL'ANNO 2022	PREVISIONI DELL'ANNO 2023
0			previsione di cassa	0,00	0,00		
<b>2010101</b>	<b>Trasferimenti correnti da Amministrazioni Centrali</b>						
260/0	CONTRIBUTO DELLO STATO NELLE SPESE PER GLI UFFICI GIUDIZIARI	1.917.464,73	previsione di competenza	0,00	0,00	0,00	0,00
			previsione di cassa	1.917.464,73	1.917.464,73		
304/0	TRASFERIMENTI COMPENSATIVI MINISTERO	0,00	previsione di competenza	198.731,33	120.895,63	120.895,63	120.895,63
			previsione di cassa	198.731,33	120.895,63		
306/0	CONTRIBUTI DELLO STATO PER FATTISPECIE SPECIF. DI LEGGE	0,00	previsione di competenza	1.110.726,82	6.227,85	6.227,85	6.227,85
			previsione di cassa	1.110.726,82	6.227,85		
307/0	CONTRIBUTO STATO (FONDO SOLIDARIETA') RIDETERMINAZIONE ANNO 2013	0,00	previsione di competenza	0,00	0,00	0,00	0,00
			previsione di cassa	0,00	0,00		
308/0	FONDO FUNZIONI FONDAMENTALI (FONDONE) ART. 39 D.L. 104/2020 E ART. 106 D.L. 34/2020	0,00	previsione di competenza	0,00	48.582,71	0,00	0,00
			previsione di cassa	0,00	48.582,71		
311/0	CONTRIBUTO STATO MINORI INTROITI ADDIZIONALE IRPEF	0,00	previsione di competenza	0,00	0,00	0,00	0,00
			previsione di cassa	0,00	0,00		
312/0	CONTRIBUTO STATO COMPENSATIVO MINOR GETTITO TARI SCUOLE	0,00	previsione di competenza	43.993,00	46.193,00	46.193,00	46.193,00
			previsione di cassa	43.993,00	46.193,00		
313/0	CONTRIBUTO STATO DETRAZIONE ICI EX RURALE	0,00	previsione di competenza	0,00	0,00	0,00	0,00
			previsione di cassa	0,00	0,00		
315/0	TRASFERIMENTO STATO RISTORO PERDITA DI GETTITO EMERGENZA COVID-19 (FONDONE BIS)	0,00	previsione di competenza	608.736,56	48.843,66	0,00	0,00
			previsione di cassa	608.736,56	48.843,66		
351/0	CONTRIBUTO STATO FONDO DI SOLIDARIETA' COMUNALE	0,00	previsione di competenza	0,00	0,00	0,00	0,00
			previsione di cassa	0,00	0,00		
370/0	CONTRIBUTO DELLO STATO: POTENZIAMENTO SERVIZI SOCIALI (PERSONALE)	0,00	previsione di competenza	0,00	90.900,00	90.900,00	90.900,00
			previsione di cassa	0,00	90.900,00		
401/0	CONTRIBUTO STATO PER SERVITU' MILITARI	0,00	previsione di competenza	0,00	0,00	0,00	0,00
			previsione di cassa	0,00	0,00		
404/0	CONTRIBUTO STATO FORNITURA GRATUITA LIBRI DI TESTO L.448/98	0,00	previsione di competenza	67.786,00	0,00	0,00	0,00
			previsione di cassa	67.786,00	0,00		
428/0	FIN.MININTERNO- FONDI UNRRA 2016 - PROGETTO UNA CASA PER TUTTI	0,00	previsione di competenza	0,00	0,00	0,00	0,00
			previsione di cassa	0,00	0,00		
521/0	CONTRIBUTO STRAORDINARIO MIBACT PER BIBLIOTECA COMUNALE D.M. 267/2020	0,00	previsione di competenza	10.001,90	0,00	0,00	0,00
			previsione di cassa	10.001,90	0,00		
650/0	TRASFERIMENTO MINISTERO DELL'INTERNO PER SPESE DI SANIFICAZIONE	0,00	previsione di competenza	19.130,39	0,00	0,00	0,00
			previsione di cassa	19.130,39	0,00		
800/0	FIN. MIN.LAVORO ATTUAZIONE REI IN AMBITO PLUS	0,00	previsione di competenza	326.544,00	857.720,16	857.720,16	857.720,16
			previsione di cassa	326.544,00	857.720,16		
948/0	CONTR. STATO ACCOGLIENZA RICHIEDENTI PROTEZIONE INTERNAZIONALE	0,00	previsione di competenza	0,00	0,00	0,00	0,00
			previsione di cassa	0,00	0,00		
965/0	TRASFERIMENTO MIUR PER SPESE INERENTI I FITTI PER ESIGENZE SCOLASTICHE	16.666,67	previsione di competenza	30.000,00	0,00	0,00	0,00
			previsione di cassa	30.000,00	16.666,67		
<b>Totale Categoria</b>	<b>Trasferimenti correnti da Amministrazioni Centrali</b>	<b>1.934.131,40</b>	<b>previsione di competenza</b>	<b>2.415.650,00</b>	<b>1.219.363,01</b>	<b>1.121.936,64</b>	<b>1.121.936,64</b>
<b>2010101</b>			<b>previsione di cassa</b>	<b>4.333.114,73</b>	<b>3.153.494,41</b>		
<b>2010102</b>	<b>Trasferimenti correnti da Amministrazioni Locali</b>						
410/0	L.R N° 02/07 - CONTRIBUTO REGIONALE PER IL FUNZIONAMENTO DELL'ENTE - FONDO UNICO	0,00	previsione di competenza	6.071.729,57	6.571.729,57	6.571.729,57	6.571.729,57
			previsione di cassa	6.071.729,57	6.571.729,57		
413/0	FINANZIAMENTO RAS ONERI PROCEDURE ESPROPRIATIVE DEFINITE	0,00	previsione di competenza	3.397.329,64	1.841.378,82	0,00	0,00
			previsione di cassa	3.397.329,64	1.841.378,82		
414/0	CONTRIBUTO REGIONALE ADDIZIONALE COMUNALE ENERGIA ELETTRICA	0,00	previsione di competenza	497.567,00	497.582,00	497.582,00	497.582,00
			previsione di cassa	497.567,00	497.582,00		
415/0	CONTRIBUTO REGIONALE STABILIZZAZIONE LAVORATORI SOCIALMENTE UTILI (L.R. 25/2012, ART. 12)	0,00	previsione di competenza	407.407,41	407.404,00	407.404,00	407.404,00
			previsione di cassa	407.407,41	407.404,00		
419/0	FINANZIAMENTO POR FSE 2007-2013 PROGRAMMA MASTER & BACK	0,00	previsione di competenza	0,00	0,00	0,00	0,00
			previsione di cassa	0,00	0,00		
421/0	CONTRIBUTO REG.LE PER INCENTIVAZIONE PRODUTTIVITA' E FORMAZIONE PROFESSIONALE A 1/2 FONDO UNICO	0,00	previsione di competenza	53.070,00	53.070,00	53.070,00	53.070,00



## Settore programmazione e gestione delle risorse - Resp. CHERGIA MARIA RIMEDIA

## ENTRATE PER TITOLI, TIPOLOGIE E CATEGORIE PER CAPITOLI

TITOLO TIPOLOGIA CATEGORIA CAPITOLO	DENOMINAZIONE	RESIDUI PRESUNTI AL TERMINE DELL'ESERCIZIO 2020		PREVISIONI DEFINITIVE DELL'ANNO 2020	PREVISIONI		
					ANNO 2021	DELL'ANNO 2022	DELL'ANNO 2023
			previsione di cassa	53.070,00	53.070,00		
426/0	TRASF. RAS L.R. 5/2015, ART.29-C.36 PER CANTIERE COMUNALE UTILIZZO LAVORATORI EX BENEFICIARI AMMORTIZZATORI SOCIALI	62.015,49	previsione di competenza	62.015,49	62.176,14	62.176,14	62.176,14
445/0	CONTR. STR. L.R. 31/84 SERVIZIO TRASPORTO SCOLASTICO	0,00	previsione di competenza	83.618,82	59.253,00	59.253,00	59.253,00
450/0	CONTRIBUTO REGIONALE PER EQUILIBRI DI PARTE CORRENTE	0,00	previsione di competenza	0,00	0,00	0,00	0,00
460/0	CONTRIBUTO RAS ACCESSO E FREQUENZA SCUOLE SECONDARIE DI 1° E 2° GRADO - L. 128/2013 WELFARE DELLO STUDENTE	0,00	previsione di competenza	0,00	0,00	0,00	0,00
467/0	L. 62/00 - CONTRIBUTO REG.LE PIANO STRAORDINARIO INTERVENTI ASSEGNAZIONE BORSE DI STUDIO	0,00	previsione di competenza	0,00	0,00	0,00	0,00
475/0	CONTR. RAS PER AZIONI DI SOSTEGNO DIRITTO ALLO STUDIO-EROGAZIONE BORSE DI STUDIO STUDENTI SCUOLE PUBBLICHE SECONDARIE DI PRIMO E SECONDO GRA	0,00	previsione di competenza	42.060,05	51.196,61	51.196,61	51.196,61
477/0	L.R. 48/2018 - FIN. RAS AGEVOLAZIONI TARIFFARIE TITOLI VIAGGIO STUDENTI	0,00	previsione di competenza	0,00	0,00	0,00	0,00
519/0	CONTRIBUTO REG.LE ISTITUZIONE E FUNZIONAMENTO SCUOLA CIVICA DI MUSICA	9.175,60	previsione di competenza	33.246,00	37.130,60	37.130,60	37.130,60
520/0	CONTRIBUTO REGIONALE PER IL FUNZIONAMENTO DELLE BIBLIOTECHE COMUNALI	17.133,22	previsione di competenza	29.893,61	17.135,22	17.135,22	17.135,22
535/0	CONTR. REG.LE PROGETTO PROMOZIONE DELLA LETTURA	0,00	previsione di competenza	0,00	0,00	0,00	0,00
670/0	CONTRIBUTO REG.LE PER FUNZIONAMENTO ISTITUTO STORICO ARBORENSE	10.000,00	previsione di competenza	50.000,00	50.000,00	50.000,00	50.000,00
680/0	CONTRIBUTO REG.LE PROGETTO POTENZIAMENTO GESTIONE ANTIQUARIUM ARBORENSE	0,00	previsione di competenza	60.000,00	60.000,00		
690/0	CONTRIBUTO REG.LE PROGETTO DECENTRAMENTO SERVIZIO BIBLIOTECARIO FRAZIONI	0,00	previsione di competenza	320.120,85	320.120,85	320.120,85	320.120,85
740/0	L.R N° 25/93 - CONTRIBUTO REGIONALE PER IL FUNZIONAMENTO DELL'ENTE (ASSEG. STATALE)	0,00	previsione di competenza	88.231,71	88.231,71	88.231,71	88.231,71
867/0	TRASFERIMENTO DA COMUNE CAPOFILA PLUS PER REALIZZAZIONE DIRETTA INTERVENTI IN CAMPO SOCIO ASSISTENZIALE	0,00	previsione di competenza	88.231,71	88.231,71	88.231,71	88.231,71
954/0	FIN.RAS L.R. 6/2012 ART.5, COMMI 1,2,3 E 4 - PROGETTI COMUNALI FINALIZZATI ALL'OCCUPAZIONE-INTERVENTI URGENTI ANTICRISI	0,00	previsione di competenza	0,00	0,00	0,00	0,00
969/0	FIN.RAS COMUNI CAPOFILA PROMOZIONE SISTEMA TERRITORIALE SARDO ALL'INTERNO DI EVENTI CONNESSI EXPO 2015	0,00	previsione di competenza	0,00	0,00	0,00	0,00
984/0	FIN. RAS L.R. 15/2006 SVILUPPO DEL CINEMA IN SARDEGNA	0,00	previsione di competenza	0,00	0,00	0,00	0,00
985/0	CONTRIBUTO REG.LE ORGANIZZAZIONE MANIFESTAZIONE "IL TORNO DI VIA FIGOLI"	0,00	previsione di competenza	0,00	0,00	0,00	0,00
987/0	L.R. 7/1955 - CONTRIBUTO REGIONALE IL TORNO DI VIA FIGOLI - L'ARTE DEI CERAMISTI	27.000,00	previsione di competenza	0,00	0,00	0,00	0,00
1025/0	CONTR. RAS REALIZZAZIONE FESTIVAL CINEMATOGRAFICO "MONUMENTI AL CINEMA"	0,00	previsione di competenza	27.000,00	27.000,00	27.000,00	27.000,00
1960/0	FIN. INTERREG 2014-2020 PROGETTO ADAPT- REALIZZAZIONE INTERVENTI DIFESA DEL SUOLO	23.895,77	previsione di competenza	40.110,00	54.000,00		
2008/0	PROGRAMMA INTEGRATO PER IL LAVORO "LAVORAS" CANTIERI NUOVA ATTIVAZIONE ANNUALITA' 2019	447.997,68	previsione di competenza	0,00	0,00	0,00	0,00
2025/0	FINANZIAMENTO REGIONALE SISTEMA ARCHIVISTICO DELLA PROVINCIA DI ORISTANO	0,00	previsione di competenza	23.895,77	23.895,77	23.895,77	
2026/0	REALIZZAZIONE SISTEMA ARCHIVISTICO DELLA PROVINCIA DI ORISTANO A 1/2 TRASFERIMENTI COMUNI ADERENTI	0,00	previsione di competenza	279.912,86	611.775,00	0,00	0,00
			previsione di cassa	526.897,00	1.059.772,68		
			previsione di competenza	0,00	0,00	0,00	0,00
			previsione di cassa	0,00	0,00	0,00	0,00
			previsione di competenza	0,00	0,00	0,00	0,00
			previsione di cassa	0,00	0,00	0,00	0,00

## Settore programmazione e gestione delle risorse - Resp. CHERGIA MARIA RIMEDIA

## ENTRATE PER TITOLI, TIPOLOGIE E CATEGORIE PER CAPITOLI

TITOLO TIPOLOGIA CATEGORIA CAPITOLO	DENOMINAZIONE	RESIDUI PRESUNTI AL TERMINE DELL'ESERCIZIO 2020		PREVISIONI DEFINITIVE DELL'ANNO 2020	PREVISIONI ANNO 2021	PREVISIONI DELL'ANNO 2022	PREVISIONI DELL'ANNO 2023
2035/0	CONTR. RAS PER FUNZIONAMENTO BIBLIOTECHE PRIVATE	0,00	previsione di competenza	0,00	0,00	0,00	0,00
			previsione di cassa	0,00	0,00		
<b>Totale Categoria 2010102</b>	<b>Trasferimenti correnti da Amministrazioni Locali</b>	<b>597.217,76</b>	<b>previsione di competenza</b>	<b>11.524.011,76</b>	<b>10.775.991,52</b>	<b>8.322.837,70</b>	<b>8.322.837,70</b>
			<b>previsione di cassa</b>	<b>13.841.784,11</b>	<b>11.373.209,28</b>		
2010104	Trasferimenti correnti da organismi interni e/o unita' locali della amministrazione						
970/0	CONTRIBUTO FONDAZIONE BANCO SARDEGNA REALIZZAZIONE BOLLETTINO ARCHIVIO COMUNALE	0,00	previsione di competenza	0,00	0,00	0,00	0,00
			previsione di cassa	0,00	0,00		
991/0	CONTRIBUTO FONDAZIONE BANCO DI SARDEGNA PER FINALITA' CULTURALI	0,00	previsione di competenza	0,00	0,00	0,00	0,00
			previsione di cassa	0,00	0,00		
<b>Totale Categoria 2010104</b>	<b>Trasferimenti correnti da organismi interni e/o unita' locali della amministrazione</b>	<b>0,00</b>	<b>previsione di competenza</b>	<b>0,00</b>	<b>0,00</b>	<b>0,00</b>	<b>0,00</b>
			<b>previsione di cassa</b>	<b>0,00</b>	<b>0,00</b>		
<b>Totale Tipologia 20101</b>	<b>Tipologia 101: Trasferimenti correnti da Amministrazioni pubbliche</b>	<b>2.531.349,16</b>	<b>previsione di competenza</b>	<b>13.939.661,76</b>	<b>11.995.354,53</b>	<b>9.444.774,34</b>	<b>9.444.774,34</b>
			<b>previsione di cassa</b>	<b>18.174.898,84</b>	<b>14.526.703,69</b>		
20103	Tipologia 103: Trasferimenti correnti da Imprese						
2010301	Sponsorizzazioni da imprese						
975/0	CONTRIBUTI ENTI DIVERSI PER MANIFESTAZIONI	0,00	previsione di competenza	0,00	0,00	0,00	0,00
			previsione di cassa	0,00	0,00		
<b>Totale Categoria 2010301</b>	<b>Sponsorizzazioni da imprese</b>	<b>0,00</b>	<b>previsione di competenza</b>	<b>0,00</b>	<b>0,00</b>	<b>0,00</b>	<b>0,00</b>
			<b>previsione di cassa</b>	<b>0,00</b>	<b>0,00</b>		
<b>Totale Tipologia 20103</b>	<b>Tipologia 103: Trasferimenti correnti da Imprese</b>	<b>0,00</b>	<b>previsione di competenza</b>	<b>0,00</b>	<b>0,00</b>	<b>0,00</b>	<b>0,00</b>
			<b>previsione di cassa</b>	<b>0,00</b>	<b>0,00</b>		
20104	Tipologia 104: Trasferimenti correnti da Istituzioni Sociali Private						
2010401	Trasferimenti correnti da Istituzioni Sociali Private						
934/0	CONTRIBUTO FONDAZIONE DI SARDEGNA PER PROGETTI DI VALORIZZAZIONE PATRIMONIO URBANO	0,00	previsione di competenza	38.000,00	15.410,46	0,00	0,00
			previsione di cassa	38.000,00	15.410,46		
935/0	CONTRIBUTO FONDAZIONE DI SARDEGNA PER "ORISTANO DICE NO ALLA VIOLENZA"	0,00	previsione di competenza	0,00	0,00	0,00	0,00
			previsione di cassa	0,00	0,00		
938/0	CONTRIBUTO FONDAZIONE BANCO DI SARDEGNA PER FINALITA' CULTURALI	0,00	previsione di competenza	62.000,00	84.000,00	120.000,00	120.000,00
			previsione di cassa	62.000,00	84.000,00		
<b>Totale Categoria 2010401</b>	<b>Trasferimenti correnti da Istituzioni Sociali Private</b>	<b>0,00</b>	<b>previsione di competenza</b>	<b>100.000,00</b>	<b>99.410,46</b>	<b>120.000,00</b>	<b>120.000,00</b>
			<b>previsione di cassa</b>	<b>100.000,00</b>	<b>99.410,46</b>		
<b>Totale Tipologia 20104</b>	<b>Tipologia 104: Trasferimenti correnti da Istituzioni Sociali Private</b>	<b>0,00</b>	<b>previsione di competenza</b>	<b>100.000,00</b>	<b>99.410,46</b>	<b>120.000,00</b>	<b>120.000,00</b>
			<b>previsione di cassa</b>	<b>100.000,00</b>	<b>99.410,46</b>		
20105	Tipologia 105: Trasferimenti correnti dalla UE e dal Resto del Mondo						
2010501	Trasferimenti correnti dall'Unione Europea						
958/0	CONTRIBUTO COMUNITARIO SOMMINISTRAZIONE PRODOTTI LATTIERO MENSE SCOLASTICHE	0,00	previsione di competenza	2.200,00	2.200,00	2.200,00	2.200,00
			previsione di cassa	2.200,00	2.200,00		
2030/0	FIN. POR 2014-2020 PROGETTO IMPRESE VERDI IN CITTA'	29.177,84	previsione di competenza	16.177,84	0,00	0,00	0,00
			previsione di cassa	29.117,84	29.177,84		
2040/0	FIN. RAS FSE 2014-2020 PROGETTO PROMUOVERE LA CITTA' DIGITALE	9.850,06	previsione di competenza	3.850,06	0,00	0,00	0,00
			previsione di cassa	9.850,06	9.850,06		
<b>Totale Categoria 2010501</b>	<b>Trasferimenti correnti dall'Unione Europea</b>	<b>39.027,90</b>	<b>previsione di competenza</b>	<b>22.227,90</b>	<b>2.200,00</b>	<b>2.200,00</b>	<b>2.200,00</b>
			<b>previsione di cassa</b>	<b>41.167,90</b>	<b>41.227,90</b>		
<b>Totale Tipologia 20105</b>	<b>Tipologia 105: Trasferimenti correnti dalla UE e dal Resto del Mondo</b>	<b>39.027,90</b>	<b>previsione di competenza</b>	<b>22.227,90</b>	<b>2.200,00</b>	<b>2.200,00</b>	<b>2.200,00</b>
			<b>previsione di cassa</b>	<b>41.167,90</b>	<b>41.227,90</b>		
<b>20000</b>	<b>Trasferimenti correnti</b>	<b>39.027,90</b>	<b>previsione di competenza</b>	<b>14.061.889,66</b>	<b>12.096.964,99</b>	<b>9.566.974,34</b>	<b>9.566.974,34</b>
<b>Totale TITOLO 2</b>			<b>previsione di cassa</b>	<b>18.316.066,74</b>	<b>14.667.342,05</b>		





## Settore programmazione e gestione delle risorse - Resp. CHERGIA MARIA RIMEDIA

## ENTRATE PER TITOLI, TIPOLOGIE E CATEGORIE PER CAPITOLI

TITOLO TIPOLOGIA CATEGORIA CAPITOLO	DENOMINAZIONE	RESIDUI PRESUNTI AL TERMINE DELL'ESERCIZIO 2020		PREVISIONI DEFINITIVE DELL'ANNO 2020	PREVISIONI ANNO 2021	PREVISIONI DELL'ANNO 2022	PREVISIONI DELL'ANNO 2023
<b>TITOLO 3</b>	<b>Entrate extratributarie</b>						
<b>30100</b>	<b>Tipologia 100: Vendita di beni e servizi e proventi derivanti dalla gestione dei beni</b>						
<b>3010100</b>	<b>Vendita di beni</b>						
1579/0	PROVENTI TAGLIO LEGNA	0,00	previsione di competenza	0,00	50.000,00	0,00	0,00
			previsione di cassa	0,00	50.000,00		
<b>Totale Categoria</b>	<b>Vendita di beni</b>	<b>0,00</b>	<b>previsione di competenza</b>	<b>0,00</b>	<b>50.000,00</b>	<b>0,00</b>	<b>0,00</b>
<b>3010100</b>			<b>previsione di cassa</b>	<b>0,00</b>	<b>50.000,00</b>		
<b>3010200</b>	<b>Entrate dalla vendita e dall'erogazione di servizi</b>						
1020/0	DIRITTI DI SEGRETERIA DI ESCLUSIVA COMPETENZA COMUNALE	14.774,33	previsione di competenza	120.000,00	130.000,00	130.000,00	130.000,00
			previsione di cassa	126.742,72	145.274,33		
1030/0	DIRITTI DI SEGRETERIA PER ROGITO CONTRATTI	0,00	previsione di competenza	60.000,00	65.000,00	65.000,00	65.000,00
			previsione di cassa	60.000,00	65.000,00		
1040/0	ALTRI DIRITTI DI SEGRETERIA	0,00	previsione di competenza	0,00	0,00	0,00	0,00
			previsione di cassa	0,00	0,00		
1140/0	PROVENTI SERVIZI MENSA SCUOLE MATERNE ED ELEMENTARI (SERVIZIO RILEVANTE AI FINI IVA)	3,08	previsione di competenza	92.000,00	230.000,00	230.000,00	230.000,00
			previsione di cassa	98.633,38	230.003,08		
1221/0	RIMBORSO SERVIZIO IDRICO INTEGRATO	207.817,39	previsione di competenza	0,00	0,00	0,00	0,00
			previsione di cassa	207.817,39	207.817,39		
1240/0	PROVENTI E DIRITTI DEI MERCATI E FIERE ATTREZZATI (SERVIZIO RILEVANTE AI FINI IVA)	47.704,02	previsione di competenza	34.643,00	35.000,00	35.000,00	35.000,00
			previsione di cassa	141.441,23	82.704,02		
1250/0	PROVENTI BOX MERCATO INGROSSO (SERVIZIO RILEVANTE FINI IVA)	12.707,76	previsione di competenza	15.068,00	15.000,00	15.000,00	15.000,00
			previsione di cassa	44.842,46	27.707,76		
1310/0	PROVENTI DEL TEATRO COMUNALE (SERVIZIO RILEVANTE AI FINI DELL'IVA)	0,00	previsione di competenza	0,00	0,00	0,00	0,00
			previsione di cassa	0,00	0,00		
1315/0	PROVENTI CONCESSIONE SALA CONFERENZE HOSPITALIS SANCTI ANTONI (SERVIZIO RILEVANTE IVA)	0,00	previsione di competenza	1.000,00	3.000,00	3.000,00	3.000,00
			previsione di cassa	1.000,00	3.000,00		
1390/0	PROVENTI DEL MUSEO COMUNALE (SERVIZIO RILEVANTE AI FINI IVA)	0,00	previsione di competenza	0,00	0,00	0,00	0,00
			previsione di cassa	0,00	0,00		
1395/0	PROVENTI PINACOTECA COMUNALE	0,00	previsione di competenza	0,00	0,00	0,00	0,00
			previsione di cassa	0,00	0,00		
1440/0	CANONE PUBBLICITA'	0,00	previsione di competenza	85.000,00	0,00	0,00	0,00
			previsione di cassa	85.210,93	0,00		
1535/0	PROVENTI CORSI DI FORMAZIONE (SERVIZIO RILEVANTE AI FINI IVA)	0,00	previsione di competenza	1.000,00	1.000,00	1.000,00	1.000,00
			previsione di cassa	1.000,00	1.000,00		
1538/0	PROVENTI DIVERSI ORGANIZZAZIONE FIERE E MANIFESTAZIONI (SERVIZIO RILEVANTE IVA)	0,00	previsione di competenza	0,00	0,00	0,00	0,00
			previsione di cassa	0,00	0,00		
<b>Totale Categoria</b>	<b>Entrate dalla vendita e dall'erogazione di servizi</b>	<b>283.006,58</b>	<b>previsione di competenza</b>	<b>408.711,00</b>	<b>479.000,00</b>	<b>479.000,00</b>	<b>479.000,00</b>
<b>3010200</b>			<b>previsione di cassa</b>	<b>766.688,11</b>	<b>762.506,58</b>		
<b>3010300</b>	<b>Proventi derivanti dalla gestione dei beni</b>						
1420/0	FITTI REALI DI FONDI RUSTICI	521,33	previsione di competenza	500,00	500,00	500,00	500,00
			previsione di cassa	825,22	1.021,33		
1425/0	CANONE UNICO MERCATALE	0,00	previsione di competenza	0,00	20.000,00	10.000,00	10.000,00
			previsione di cassa	0,00	10.000,00		
1430/0	FITTI REALI DI FABBRICATI	59.932,69	previsione di competenza	50.000,00	55.000,00	55.000,00	55.000,00
			previsione di cassa	350.861,54	114.932,69		
1435/0	CANONE UNICO PATRIMONIALE	224,47	previsione di competenza	287.500,00	412.000,00	500.000,00	500.000,00
			previsione di cassa	288.513,22	400.224,47		
1568/0	PROVENTI CONCESSIONE IN USO BENI MOBILI	0,00	previsione di competenza	0,00	3.000,00	3.000,00	3.000,00
			previsione di cassa	0,00	3.000,00		
1577/0	PROVENTI CONCESSIONE BENI DEMANIALI E PATRIMONIALI	110.282,87	previsione di competenza	133.000,00	150.000,00	150.000,00	150.000,00
			previsione di cassa	181.203,41	260.282,87		
<b>Totale Categoria</b>	<b>Proventi derivanti dalla gestione dei beni</b>	<b>170.961,36</b>	<b>previsione di competenza</b>	<b>471.000,00</b>	<b>640.500,00</b>	<b>718.500,00</b>	<b>718.500,00</b>
<b>3010300</b>			<b>previsione di cassa</b>	<b>821.403,39</b>	<b>789.461,36</b>		
<b>Totale Tipologia</b>	<b>Tipologia 100: Vendita di beni e servizi e proventi derivanti dalla gestione dei beni</b>	<b>453.967,94</b>	<b>previsione di competenza</b>	<b>879.711,00</b>	<b>1.169.500,00</b>	<b>1.197.500,00</b>	<b>1.197.500,00</b>



## Settore programmazione e gestione delle risorse - Resp. CHERGIA MARIA RIMEDIA

## ENTRATE PER TITOLI, TIPOLOGIE E CATEGORIE PER CAPITOLI

TITOLO TIPOLOGIA CATEGORIA CAPITOLO	DENOMINAZIONE	RESIDUI PRESUNTI AL TERMINE DELL'ESERCIZIO 2020		PREVISIONI DEFINITIVE DELL'ANNO 2020	PREVISIONI ANNO 2021	PREVISIONI DELL'ANNO 2022	PREVISIONI DELL'ANNO 2023
<b>30100</b>			previsione di cassa	<b>1.588.091,50</b>	<b>1.601.967,94</b>		
<b>30300</b>	<b>Tipologia 300: Interessi attivi</b>						
<b>3030300</b>	<b>Altri interessi attivi</b>						
1480/0	INTERESSI ATTIVI SU DEPOSITI BANCARI E POSTALI	0,00	previsione di competenza	1.000,00	1.000,00	1.000,00	1.000,00
			previsione di cassa	1.000,00	1.000,00		
1490/0	INTERESSI MATURATI SU SOMME NON PRELEVATE DI MUTUI IN AMMORTAMENTO	0,00	previsione di competenza	1.000,00	1.000,00	1.000,00	1.000,00
			previsione di cassa	1.000,00	1.000,00		
1500/0	INTERESSI ATTIVI DIVERSI	0,00	previsione di competenza	0,00	0,00	0,00	0,00
			previsione di cassa	0,00	0,00		
<b>Totale Categoria</b>	<b>Altri interessi attivi</b>	<b>0,00</b>	<b>previsione di competenza</b>	<b>2.000,00</b>	<b>2.000,00</b>	<b>2.000,00</b>	<b>2.000,00</b>
<b>3030300</b>			<b>previsione di cassa</b>	<b>2.000,00</b>	<b>2.000,00</b>		
<b>Totale Tipologia</b>	<b>Tipologia 300: Interessi attivi</b>	<b>0,00</b>	<b>previsione di competenza</b>	<b>2.000,00</b>	<b>2.000,00</b>	<b>2.000,00</b>	<b>2.000,00</b>
<b>30300</b>			<b>previsione di cassa</b>	<b>2.000,00</b>	<b>2.000,00</b>		
<b>30500</b>	<b>Tipologia 500: Rimborsi e altre entrate correnti</b>						
<b>3050200</b>	<b>Rimborsi in entrata</b>						
960/0	RIMBORSO DI SOMME NON DOVUTE DA PARTE DI ISTITUTI SCOLASTICI	0,00	previsione di competenza	0,00	0,00	0,00	0,00
			previsione di cassa	0,00	0,00		
1150/0	RIMBORSO SERVIZIO IDRICO INTEGRATO	39.942,61	previsione di competenza	57.266,00	57.266,00	57.266,00	57.266,00
			previsione di cassa	91.061,97	97.208,61		
1222/0	RIMBORSO ABBANOVA PROVENTI ACQUEDOTTO ANNI 2006/2007 - QUOTA PARTE ENTRATA UNA TANTUM (SERVIZIO RILEVATE IVA).	0,00	previsione di competenza	0,00	0,00	0,00	0,00
			previsione di cassa	0,00	0,00		
1572/0	RIMBORSO DA CDP DIFFERENZIALE DA RINEGOZIAZIONE PRESTITI	0,00	previsione di competenza	0,00	0,00	0,00	0,00
			previsione di cassa	0,00	0,00		
1605/0	RIMBORSI DA ALTRI ENTI PERSONALE IN CONVENZIONE	6.515,15	previsione di competenza	9.496,75	75.897,19	75.897,19	75.897,19
			previsione di cassa	9.496,75	82.412,34		
1675/0	INTROITI DA TESORERIA COMUNALE PER RIVERSAMENTO ASSEGNI NON RISCOSSI ANNI	0,00	previsione di competenza	0,00	0,00	0,00	0,00
			previsione di cassa	0,00	0,00		
1695/0	RIMBORSO SPESE PERSONALE PROGETTO NOA	0,00	previsione di competenza	0,00	0,00	0,00	0,00
			previsione di cassa	0,00	0,00		
1832/0	RIMBORSO RAS SPESE BILANCIO COMUNALE GESTIONE DEL FIN. REG.LE PIANO NAZIONALE DELLA	0,00	previsione di competenza	0,00	0,00	0,00	0,00
			previsione di cassa	0,00	0,00		
<b>Totale Categoria</b>	<b>Rimborsi in entrata</b>	<b>46.457,76</b>	<b>previsione di competenza</b>	<b>66.762,75</b>	<b>133.163,19</b>	<b>133.163,19</b>	<b>133.163,19</b>
<b>3050200</b>			<b>previsione di cassa</b>	<b>100.558,72</b>	<b>179.620,95</b>		
<b>3059900</b>	<b>Altre entrate correnti n.a.c.</b>						
972/0	CONTRIBUTO FONDAZIONE BANCO SARDEGNA RESTAURO E RIPRODUZIONE SIGILLI ARCHIVIO	0,00	previsione di competenza	0,00	0,00	0,00	0,00
			previsione di cassa	0,00	0,00		
983/0	CONTRIBUTO BANCO SARDEGNA CONVENZIONE TESORERIA	0,00	previsione di competenza	0,00	0,00	0,00	0,00
			previsione di cassa	0,00	0,00		
1035/0	RIMBORSO SPESE ANTICIPATE PUBBLICAZIONE GARE D'APPALTO (L.221/2012)	4.797,17	previsione di competenza	1.000,00	10.000,00	10.000,00	10.000,00
			previsione di cassa	5.797,17	14.797,17		
1045/0	INTROITI VERSAMENTO IMPOSTE SUI CONTRATTI STIPULATI DALL'ENTE	0,00	previsione di competenza	50.000,00	50.000,00	50.000,00	50.000,00
			previsione di cassa	50.000,00	50.000,00		
1225/0	RIMBORSO SPESE UTENZE SERVIZIO IDRICO DI COMPETENZA ABBANOVA	0,00	previsione di competenza	0,00	0,00	0,00	0,00
			previsione di cassa	0,00	0,00		
1530/0	ENTRATE PER STERILIZZAZIONE INVERSIONE CONTABILE IVA (REVERSE CHARGE)	2.499,82	previsione di competenza	150.000,00	100.000,00	200.000,00	200.000,00
			previsione di cassa	150.250,46	102.499,82		
1537/0	PROVENTI DIVERSI DERIVANTI DALL'ORGANIZZAZIONE DI FIERE E MANIFESTAZIONI DIVERSE (SERVIZIO RILEVANTE AI FINI IVA)	0,00	previsione di competenza	1.000,00	1.000,00	1.000,00	1.000,00
			previsione di cassa	1.000,00	1.000,00		
1590/0	RECUPERO SPESE RISCALDAMENTO, ACQUA POTABILE, ILLUMINAZIONI DA AFFITTUARI LOCALI DI PROPRIETA' COMUNALE	63.582,50	previsione di competenza	3.000,00	3.000,00	3.000,00	3.000,00
			previsione di cassa	62.484,64	66.582,50		
1598/0	RIMBORSO SPESE ANTICIPATE PER CONTO DI ALTRI COMUNI - L.R. 31/1984	0,00	previsione di competenza	8.500,00	5.000,00	5.000,00	5.000,00



## Settore programmazione e gestione delle risorse - Resp. CHERGIA MARIA RIMEDIA

## ENTRATE PER TITOLI, TIPOLOGIE E CATEGORIE PER CAPITOLI

TITOLO TIPOLOGIA CATEGORIA CAPITOLO	DENOMINAZIONE	RESIDUI PRESUNTI AL TERMINE DELL'ESERCIZIO 2020		PREVISIONI DEFINITIVE DELL'ANNO 2020	PREVISIONI ANNO 2021	PREVISIONI DELL'ANNO 2022	PREVISIONI DELL'ANNO 2023
1600/0	INTROITI E RIMBORSI DIVERSI (SERVIZIO IN PARTE RILEVANTE AI FINI IVA)	5.786,98	previsione di cassa	8.500,00	5.000,00		
			previsione di competenza	28.506,67	75.057,13	82.819,02	83.139,22
1610/0	PROVENTI RACCOLTA FONDI ALLUVIONE 2013	0,00	previsione di cassa	48.781,99	80.844,11		
			previsione di competenza	0,00	0,00	0,00	0,00
1632/0	FUNDRAISING PROGETTO PROMOZIONE DELLA LETTURA - NATI PER LEGGERE	1.500,00	previsione di cassa	0,00	0,00		
			previsione di competenza	4.000,00	4.000,00	4.000,00	4.000,00
1698/0	RECUPERO SPESE ANTICIPATE PROGETTO LAVORAS	0,00	previsione di cassa	4.000,00	5.500,00		
			previsione di competenza	564,37	0,00	0,00	0,00
1700/0	QUOTE CONCORSO NELLE SPESE PER L'UFFICIO CIRCOSCRIZIONALE DEL LAVORO	3.587,97	previsione di cassa	564,37	0,00		
			previsione di competenza	12.000,00	12.000,00	12.000,00	12.000,00
1750/0	CONCORSO UTENTI SERVIZIO TRASPORTO STUDENTI SCUOLE OBBLIGO E IPSA (SERVIZIO RILEVANTE IVA)	0,00	previsione di cassa	12.112,26	15.587,97		
			previsione di competenza	0,00	0,00	0,00	0,00
1785/0	RECUPERO SOMME DERIVANTI DA INCENTIVI PER FUNZIONI TECNICHE D.LGS.50/2016	0,00	previsione di cassa	0,00	0,00		
			previsione di competenza	400.000,00	400.000,00	400.000,00	400.000,00
1788/0	RIMBORSO SPESE SERVIZIO MENSA PERSONALE DOCENTE (SERVIZIO RILEVANTE AI FINI IVA)	0,00	previsione di cassa	400.000,00	400.000,00		
			previsione di competenza	29.325,00	30.513,00	30.513,00	30.513,00
1790/0	RIACCREDITO SOMME CREDITO SPORTIVO DA MUTUO INERENTE FUNZIONI SPORTIVE	0,00	previsione di cassa	29.325,00	30.513,00		
			previsione di competenza	26.125,47	26.125,47	26.125,47	26.125,47
			previsione di cassa	52.250,94	26.125,47		
<b>Totale Categoria</b> 3059900	<b>Altre entrate correnti n.a.c.</b>	<b>81.754,44</b>	<b>previsione di competenza</b>	<b>714.021,51</b>	<b>716.695,60</b>	<b>824.457,49</b>	<b>824.777,69</b>
			<b>previsione di cassa</b>	<b>825.066,83</b>	<b>798.450,04</b>		
<b>Totale Tipologia</b> 30500	<b>Tipologia 500: Rimborsi e altre entrate correnti</b>	<b>128.212,20</b>	<b>previsione di competenza</b>	<b>780.784,26</b>	<b>849.858,79</b>	<b>957.620,68</b>	<b>957.940,88</b>
			<b>previsione di cassa</b>	<b>925.625,55</b>	<b>978.070,99</b>		
<b>30000</b>	<b>Entrate extratributarie</b>	<b>128.212,20</b>	<b>previsione di competenza</b>	<b>1.662.495,26</b>	<b>2.021.358,79</b>	<b>2.157.120,68</b>	<b>2.157.440,88</b>
			<b>previsione di cassa</b>	<b>2.515.717,05</b>	<b>2.582.038,93</b>		
<b>TITOLO 3</b>							
<b>TITOLO 4</b>	<b>Entrate in conto capitale</b>						
<b>40200</b>	<b>Tipologia 200: Contributi agli investimenti</b>						
<b>4020100</b>	<b>Contributi agli investimenti da amministrazioni pubbliche</b>						
1950/0	FIN. INTERREG 2014-2020 PROGETTO ADAPT- REALIZZAZIONE INTERVENTI DIFESA DEL SUOLO	0,00	previsione di competenza	0,00	0,00	0,00	0,00
			previsione di cassa	0,00	0,00		
1974/0	FIN. REG.LE L. 2/2007 - QUOTA FONDO UNICO PER INVESTIMENTI	0,00	previsione di competenza	0,00	0,00	0,00	0,00
			previsione di cassa	0,00	0,00		
2005/0	FSC-PROGRAMMA INTEGRATO PER IL LAVORO "LAVORAS"	0,00	previsione di competenza	0,00	0,00	0,00	0,00
			previsione di cassa	0,00	0,00		
2292/0	CONTR.RAS ACQUISTO IMMOBILE DI INTERESSE STORICO (CASA NATALE P.PAU)	0,00	previsione di competenza	0,00	0,00	0,00	0,00
			previsione di cassa	0,00	0,00		
2315/0	FINANZIAMENTO REGIONALE PROGRAMMI DI RIQUALIFICAZIONE DI EDILIZIA RESIDENZIALE	0,00	previsione di competenza	0,00	0,00	0,00	0,00
			previsione di cassa	0,00	0,00		
<b>Totale Categoria</b> 4020100	<b>Contributi agli investimenti da amministrazioni pubbliche</b>	<b>0,00</b>	<b>previsione di competenza</b>	<b>0,00</b>	<b>0,00</b>	<b>0,00</b>	<b>0,00</b>
			<b>previsione di cassa</b>	<b>0,00</b>	<b>0,00</b>		
<b>4020300</b>	<b>Contributi agli investimenti da Imprese</b>						
2115/0	CONTR. FONDAZIONE DI SARDEGNA REALIZZAZIONE PROGETTI ANNO 2018- CO-WORKING E SKATE PARK	7.176,79	previsione di competenza	14.023,20	12.023,21	0,00	0,00
			previsione di cassa	19.200,00	19.200,00		
2270/0	DEVOLUZIONE MUTUO GIA' CONTRATTO PER INTERVENTI MANUTENZIONE IMPIANTI SPORTIVISAN NICOLA	0,00	previsione di competenza	0,00	0,00	0,00	0,00
			previsione di cassa	0,00	0,00		
<b>Totale Categoria</b> 4020300	<b>Contributi agli investimenti da Imprese</b>	<b>7.176,79</b>	<b>previsione di competenza</b>	<b>14.023,20</b>	<b>12.023,21</b>	<b>0,00</b>	<b>0,00</b>
			<b>previsione di cassa</b>	<b>19.200,00</b>	<b>19.200,00</b>		
<b>4020400</b>	<b>Contributi agli investimenti da Istituzioni Sociali Private</b>						
2118/0	CONTRIBUTO FONDAZIONE SARDEGNA PER INVESTIMENTI	0,00	previsione di competenza	35.000,00	85.000,00	0,00	0,00
			previsione di cassa	35.000,00	85.000,00		
<b>Totale Categoria</b>	<b>Contributi agli investimenti da Istituzioni Sociali Private</b>	<b>0,00</b>	<b>previsione di competenza</b>	<b>35.000,00</b>	<b>85.000,00</b>	<b>0,00</b>	<b>0,00</b>



## Settore programmazione e gestione delle risorse - Resp. CHERGIA MARIA RIMEDIA

## ENTRATE PER TITOLI, TIPOLOGIE E CATEGORIE PER CAPITOLI

TITOLO TIPOLOGIA CATEGORIA CAPITOLO	DENOMINAZIONE	RESIDUI PRESUNTI AL TERMINE DELL'ESERCIZIO 2020		PREVISIONI DEFINITIVE DELL'ANNO 2020	PREVISIONI ANNO 2021	PREVISIONI DELL'ANNO 2022	PREVISIONI DELL'ANNO 2023
4020400			previsione di cassa	35.000,00	85.000,00		
<b>Totale Tipologia 40200</b>	<b>Tipologia 200: Contributi agli investimenti</b>	<b>7.176,79</b>	<b>previsione di competenza previsione di cassa</b>	<b>49.023,20 54.200,00</b>	<b>97.023,21 104.200,00</b>	<b>0,00</b>	<b>0,00</b>
40300	Tipologia 300: Altri trasferimenti in conto capitale						
4031000	Altri trasferimenti in conto capitale da amministrazioni pubbliche						
2362/0	TRASFERIMENTO L.R N° 37/98 -ART. 19 - INIZIATIVE LOCALI PER LO SVILUPPO E L'OCCUPAZIONE	0,00	previsione di competenza	0,00	0,00	0,00	0,00
			previsione di cassa	0,00	0,00		
<b>Totale Categoria 4031000</b>	<b>Altri trasferimenti in conto capitale da amministrazioni pubbliche</b>	<b>0,00</b>	<b>previsione di competenza previsione di cassa</b>	<b>0,00 0,00</b>	<b>0,00 0,00</b>	<b>0,00</b>	<b>0,00</b>
4031100	Altri trasferimenti in conto capitale da Famiglie						
2028/0	PROVENTI DA LIBERALITA' ASS.NE DROMOS PER INTERVENTI DI RIPRISTINO EDILIZIA SCOLASTICA	0,00	previsione di competenza	0,00	0,00	0,00	0,00
			previsione di cassa	0,00	0,00		
2055/0	ENTRATE IN CONTO CAPITALE DA SWAP	0,00	previsione di competenza	0,00	0,00	0,00	0,00
			previsione di cassa	0,00	0,00		
2244/0	PROVENTI PIANI DI ZONA	12.983,53	previsione di competenza	80.000,00	50.000,00	50.000,00	50.000,00
			previsione di cassa	88.912,16	62.983,53		
<b>Totale Categoria 4031100</b>	<b>Altri trasferimenti in conto capitale da Famiglie</b>	<b>12.983,53</b>	<b>previsione di competenza previsione di cassa</b>	<b>80.000,00 88.912,16</b>	<b>50.000,00 62.983,53</b>	<b>50.000,00</b>	<b>50.000,00</b>
<b>Totale Tipologia 40300</b>	<b>Tipologia 300: Altri trasferimenti in conto capitale</b>	<b>12.983,53</b>	<b>previsione di competenza previsione di cassa</b>	<b>80.000,00 88.912,16</b>	<b>50.000,00 62.983,53</b>	<b>50.000,00</b>	<b>50.000,00</b>
40400	Tipologia 400: Entrate da alienazione di beni materiali e immateriali						
4040100	Alienazione di beni materiali						
1820/0	ALIENAZIONE DI BENI MOBILI E ATTREZZATURE (SERVIZIO IN PARTE RILEVANTE FINI IVA)	0,00	previsione di competenza	100.000,00	0,00	100.000,00	0,00
			previsione di cassa	100.000,00	0,00		
1825/0	ALIENAZIONE BENI PATRIMONIALI E CONCESSIONE DIRITTI PATRIMONIALI (SERVIZIO IN PARTE RILEVANTE IVA)	1.337,19	previsione di competenza	4.085.524,05	240.000,00	1.281.000,00	876.760,00
			previsione di cassa	4.085.524,05	241.337,19		
<b>Totale Categoria 4040100</b>	<b>Alienazione di beni materiali</b>	<b>1.337,19</b>	<b>previsione di competenza previsione di cassa</b>	<b>4.185.524,05 4.185.524,05</b>	<b>240.000,00 241.337,19</b>	<b>1.381.000,00</b>	<b>876.760,00</b>
4040200	Cessione di Terreni e di beni materiali non prodotti						
1828/0	ALIENAZIONE DI TERRENI AGRICOLI E DI TERRENI EDIFICABILI	0,00	previsione di competenza	0,00	0,00	0,00	0,00
			previsione di cassa	0,00	0,00		
<b>Totale Categoria 4040200</b>	<b>Cessione di Terreni e di beni materiali non prodotti</b>	<b>0,00</b>	<b>previsione di competenza previsione di cassa</b>	<b>0,00 0,00</b>	<b>0,00 0,00</b>	<b>0,00</b>	<b>0,00</b>
4040300	Alienazione di beni immateriali						
1830/0	ALIENAZIONE BENI PATRIMONIALI E CONCESSIONE DI DIRITTI PATRIMONIALI ((SERVIZIO IN PARTE RILEVANTE IVA)	0,00	previsione di competenza	0,00	0,00	0,00	0,00
			previsione di cassa	0,00	0,00		
<b>Totale Categoria 4040300</b>	<b>Alienazione di beni immateriali</b>	<b>0,00</b>	<b>previsione di competenza previsione di cassa</b>	<b>0,00 0,00</b>	<b>0,00 0,00</b>	<b>0,00</b>	<b>0,00</b>
<b>Totale Tipologia 40400</b>	<b>Tipologia 400: Entrate da alienazione di beni materiali e immateriali</b>	<b>1.337,19</b>	<b>previsione di competenza previsione di cassa</b>	<b>4.185.524,05 4.185.524,05</b>	<b>240.000,00 241.337,19</b>	<b>1.381.000,00</b>	<b>876.760,00</b>
40500	Tipologia 500: Altre entrate in conto capitale						
4050400	Altre entrate in conto capitale n.a.c.						
2015/0	RIACCREDITO SOMME PER INVESTIMENTI	0,00	previsione di competenza	0,00	0,00	0,00	0,00
			previsione di cassa	0,00	0,00		
2054/0	ENTRATE IN CONTO CAPITALE DA SWAP	0,00	previsione di competenza	0,00	0,00	0,00	0,00
			previsione di cassa	0,00	0,00		
<b>Totale Categoria 4050400</b>	<b>Altre entrate in conto capitale n.a.c.</b>	<b>0,00</b>	<b>previsione di competenza</b>	<b>0,00</b>	<b>0,00</b>	<b>0,00</b>	<b>0,00</b>



## Settore programmazione e gestione delle risorse - Resp. CHERGIA MARIA RIMEDIA

## ENTRATE PER TITOLI, TIPOLOGIE E CATEGORIE PER CAPITOLI

TITOLO TIPOLOGIA CATEGORIA CAPITOLO	DENOMINAZIONE	RESIDUI PRESUNTI AL TERMINE DELL'ESERCIZIO 2020		PREVISIONI DEFINITIVE DELL'ANNO 2020	PREVISIONI ANNO 2021	PREVISIONI DELL'ANNO 2022	PREVISIONI DELL'ANNO 2023
4050400			previsione di cassa	0,00	0,00		
<b>Totale Tipologia 40500</b>	<b>Tipologia 500: Altre entrate in conto capitale</b>	<b>0,00</b>	<b>previsione di competenza previsione di cassa</b>	<b>0,00 0,00</b>	<b>0,00 0,00</b>	<b>0,00</b>	<b>0,00</b>
<b>40000</b>	<b>Entrate in conto capitale</b>	<b>0,00</b>	<b>previsione di competenza previsione di cassa</b>	<b>4.314.547,25 4.328.636,21</b>	<b>387.023,21 408.520,72</b>	<b>1.431.000,00</b>	<b>926.760,00</b>
<b>Totale TITOLO 4</b>							
<b>TITOLO 5</b>	<b>Entrate da riduzioni di attività finanziarie</b>						
<b>50300</b>	<b>Tipologia 300: Riscossione crediti di medio-lungo termine</b>						
<b>5030300</b>	<b>Riscossione crediti di medio-lungo termine a tasso agevolato da Imprese</b>						
2208/0	RISCOSSIONE CREDITO DA MUTUO CASSA REALIZZAZIONE VIABILITA' DI ACCESSO POLO INTERMODALE	0,00	previsione di competenza	0,00	0,00	0,00	0,00
			previsione di cassa	0,00	0,00		
2240/0	MUTUO CASSA REALIZZAZIONE VIABILITA' DI ACCESSO POLO INTERMODALE	98.262,00	previsione di competenza	0,00	0,00	0,00	0,00
			previsione di cassa	98.262,00	98.262,00		
2299/0	MUTUO PER LAVORI ADEGUAMENTO NORME SCUOLA INFANZIA VIA CAMPANIA	0,00	previsione di competenza	0,00	0,00	0,00	0,00
			previsione di cassa	0,00	0,00		
2385/0	MUTUO PER RIFACIMENTO IMPIANTO CLIMATIZZAZIONE E SISTEMAZIONE SPAZI ESTERNI ASILO VIA LIBECCIO	7.297,91	previsione di competenza	0,00	0,00	0,00	0,00
			previsione di cassa	14.117,91	7.297,91		
2400/0	MUTUO PER RIQUALIFICAZIONE URBANA E REALIZZAZIONE PIAZZA A SILI'	0,00	previsione di competenza	0,00	0,00	0,00	0,00
			previsione di cassa	0,00	0,00		
2701/0	MUTUO CASSA DD.PP PER EDILIZIA SCOLASTICA (SC.EL. VIA SOLFERINO E MEDIA N.4)	0,00	previsione di competenza	0,00	0,00	0,00	0,00
			previsione di cassa	0,00	0,00		
2713/0	MUTUO PER MANUTENZIONE STRAORDINARIA CENTRO ANZIANI VIA CAGLIARI	0,00	previsione di competenza	0,00	0,00	0,00	0,00
			previsione di cassa	0,00	0,00		
2725/0	MUTUO MESSA A NORMA PALESTRA E REALIZZ. LABORATORIO SC. SECONDARIA L.ALAGON-REALIZZ. LABORATORIO SC. PRIMARIA SA RODIA	0,00	previsione di competenza	0,00	0,00	0,00	0,00
			previsione di cassa	0,00	0,00		
2745/0	MUTUO CASSA ELIMINAZIONE BARRIERE ARCHITETTONICHE E SISTEMAZIONE MARCIAPIEDI	0,00	previsione di competenza	0,00	0,00	0,00	0,00
			previsione di cassa	0,00	0,00		
2750/0	MUTUO PER MANUTENZIONE STRAORDINARIA PALESTRE SCOLASTICHE ((sc.media n. 2)	0,00	previsione di competenza	0,00	0,00	0,00	0,00
			previsione di cassa	0,00	0,00		
2753/0	MUTUO PER SISTEMAZIONE E MESSA IN SICUREZZA SCUOLA ELEMENTARE VIA BELLINI	0,00	previsione di competenza	0,00	0,00	0,00	0,00
			previsione di cassa	0,00	0,00		
2754/0	MUTUO PER LAVORI SISTEMAZIONE AREA DI PERTINENZA OSTELLO DELLA GIOVENTU'	0,00	previsione di competenza	0,00	0,00	0,00	0,00
			previsione di cassa	0,00	0,00		
2762/0	MUTUO PER INTERVENTI NEL CAMPO DEL RISPARMIO ENERGETICO E RIDUZIONE INQUINAMENTO LUMINOSO	0,00	previsione di competenza	0,00	0,00	0,00	0,00
			previsione di cassa	0,00	0,00		
2773/0	MUTUO CASSA PER INTERVENTI DI RECUPERO PATRIMONIO COMUNALE	21.444,03	previsione di competenza	0,00	0,00	0,00	0,00
			previsione di cassa	21.444,03	21.444,03		
2774/0	MUTUO CASSA PER RIQUALIFICAZIONI ENERGETICHE, RISTRUTTURAZIONE PATRIMONIO COMUNALE	0,00	previsione di competenza	0,00	0,00	0,00	0,00
			previsione di cassa	0,00	0,00		
2801/0	MUTUO BONIFICA AMIANTO SCUOLA MATERNA VIA D'ANNUNZIO	0,00	previsione di competenza	0,00	0,00	0,00	0,00
			previsione di cassa	0,00	0,00		
2818/0	MUTUO PER LAVORI REALIZZAZIONE IMPIANTI SOLARI INTEGRATI STRUTTURE E COMPONENTI EDILIZIE EDIFICI SCOLASTICI	0,00	previsione di competenza	0,00	0,00	0,00	0,00
			previsione di cassa	146.292,48	0,00		
2833/0	MUTUO PER INTERVENTI RIQUALIFICAZIONE VIABILITA' INGRESSO CITTA' A SERVIZIO ZONE INTERESSE OSPEDALIERO E SCOLASTICO	0,00	previsione di competenza	0,00	0,00	0,00	0,00
			previsione di cassa	0,00	0,00		
2835/0	MUTUO CASSA RIQUALIFICAZIONE E MANUTENZIONE STRAORDINARIA PAVIMENTAZIONI STRADALI	0,00	previsione di competenza	0,00	0,00	0,00	0,00
			previsione di cassa	0,00	0,00		
2841/0	MUTUO PER MANUTENZIONE MARCIAPIEDI	0,00	previsione di competenza	0,00	0,00	0,00	0,00
			previsione di cassa	0,00	0,00		
2900/0	MUTUO REALIZZAZIONE IMPIANTO SPORTIVO POLIVALENTE (VIA SOLFERINO) E RIQUALIFICAZIONE LABORATORIO MUSICALE (E.D'ARBOREA) EDIFICI SCOLASTICI	0,00	previsione di competenza	0,00	0,00	0,00	0,00
			previsione di cassa	0,00	0,00		

## Settore programmazione e gestione delle risorse - Resp. CHERGIA MARIA RIMEDIA

## ENTRATE PER TITOLI, TIPOLOGIE E CATEGORIE PER CAPITOLI

TITOLO TIPOLOGIA CATEGORIA CAPITOLO	DENOMINAZIONE	RESIDUI PRESUNTI AL TERMINE DELL'ESERCIZIO 2020		PREVISIONI DEFINITIVE DELL'ANNO 2020	PREVISIONI ANNO 2021	PREVISIONI DELL'ANNO 2022	PREVISIONI DELL'ANNO 2023
3095/0	MUTUO PER LAVORI DI RIQUALIFICAZIONE URBANA QUARTIERE SACRO CUORE	0,00	previsione di competenza	0,00	0,00	0,00	0,00
			previsione di cassa	0,00	0,00		
3110/0	MUTUO PER INTERVENTI MANUTENZIONE E RISANAMENTO STRADE BITUMATE ALL'INTERNO DELL'ABITATO	0,00	previsione di competenza	0,00	0,00	0,00	0,00
			previsione di cassa	0,00	0,00		
3119/0	MUTUO PER POT. E ADEG. NORME DI SICUREZZA IMP. ILLUMINAZIONE PUBBLICA	0,00	previsione di competenza	0,00	0,00	0,00	0,00
			previsione di cassa	0,00	0,00		
3120/0	MUTUO PER LAVORI RISANAMENTO PAVIMENTAZIONI ED ELIMINAZIONE BARRIERE ARCHITETTONICHE	5.348,49	previsione di competenza	0,00	0,00	0,00	0,00
			previsione di cassa	68.843,96	5.348,49		
3135/0	REISCRIZIONE MUTUO GIA' IN AMMORTAMENTO PER INTERVENTI ARREDO URBANO E MANUTENZIONE AREE VERDI	0,00	previsione di competenza	0,00	0,00	0,00	0,00
			previsione di cassa	0,00	0,00		
3139/0	MUTUO PER MANUTENZIONE STRAORDINARIA. IMPIANTI SPORTIVI	0,00	previsione di competenza	0,00	0,00	0,00	0,00
			previsione di cassa	0,00	0,00		
3142/0	MUTUO PER CONSOLIDAMENTO STATICO TRIBUNA CAMPO THARROS	0,00	previsione di competenza	0,00	0,00	0,00	0,00
			previsione di cassa	0,00	0,00		
3149/0	MUTUO PER AMPLIAMENTO E RISTRUTTURAZIONE CIMITERO DONIGALA F.	0,00	previsione di competenza	0,00	0,00	0,00	0,00
			previsione di cassa	0,00	0,00		
3157/0	MUTUO PER SISTEMAZIONE E ADEGUAMENTO LOCALI PER LUDOTECA E CENTRO SOC. NEL CENTRO CIRCOSCRIZIONALI SILI'	0,00	previsione di competenza	0,00	0,00	0,00	0,00
			previsione di cassa	0,00	0,00		
3158/0	MUTUO CASSA RIQUALIFICAZIONE, VALORIZZAZIONE URBANA, SISTEMAZIONE E IMPLEMENTAZIONE VERDE PUBBLICO	0,00	previsione di competenza	0,00	0,00	0,00	0,00
			previsione di cassa	0,00	0,00		
3162/0	MUTUO CASSA DD.PP L.448/98 ART.50 LETT.F - EDILIZIA GIUDIZIARIA	91.007,99	previsione di competenza	0,00	0,00	0,00	0,00
			previsione di cassa	91.007,99	91.007,99		
3170/0	MUTUO CASSA DD.PP. PER LAVORI MANUTENZIONE E RISANAMENTO STRADE BITUMATE ABITATO	0,00	previsione di competenza	0,00	0,00	0,00	0,00
			previsione di cassa	0,00	0,00		
3191/0	MUTUO PER MANUTENZIONE STRAORDINARIA STRADE BITUMATE FRAZIONI	0,00	previsione di competenza	0,00	0,00	0,00	0,00
			previsione di cassa	0,00	0,00		
4008/0	MUTUO PER RISTRUTTURAZIONE SOTTOSERVIZI E PAVIMENTAZIONI VIE CENTRO STORICO	0,00	previsione di competenza	0,00	0,00	0,00	0,00
			previsione di cassa	0,00	0,00		
4009/0	MUTUO PER MANUTENZIONE STRAORDINARIA E ADEG. NORMATIVO E TELECONTROLLO IMPIANTI TERMICI	64.442,12	previsione di competenza	0,00	0,00	0,00	0,00
			previsione di cassa	64.442,12	64.442,12		
<b>Totale Categoria 5030300</b>	<b>Riscossione crediti di medio-lungo termine a tasso agevolato da Imprese</b>	<b>287.802,54</b>	<b>previsione di competenza</b>	<b>0,00</b>	<b>0,00</b>	<b>0,00</b>	<b>0,00</b>
			<b>previsione di cassa</b>	<b>504.410,49</b>	<b>287.802,54</b>		
<b>Totale Tipologia 50300</b>	<b>Tipologia 300: Riscossione crediti di medio-lungo termine</b>	<b>287.802,54</b>	<b>previsione di competenza</b>	<b>0,00</b>	<b>0,00</b>	<b>0,00</b>	<b>0,00</b>
			<b>previsione di cassa</b>	<b>504.410,49</b>	<b>287.802,54</b>		
<b>50400</b>	<b>Tipologia 400: Altre entrate per riduzione di attività finanziarie</b>						
<b>5040700</b>	<b>Prelevi da depositi bancari</b>						
3255/0	PRELIEVI DA DEPOSITI BANCARI MUTUI	438.056,33	previsione di competenza	360.873,01	0,00	0,00	0,00
			previsione di cassa	920.280,99	438.056,33		
<b>Totale Categoria 5040700</b>	<b>Prelevi da depositi bancari</b>	<b>438.056,33</b>	<b>previsione di competenza</b>	<b>360.873,01</b>	<b>0,00</b>	<b>0,00</b>	<b>0,00</b>
			<b>previsione di cassa</b>	<b>920.280,99</b>	<b>438.056,33</b>		
<b>Totale Tipologia 50400</b>	<b>Tipologia 400: Altre entrate per riduzione di attività finanziarie</b>	<b>438.056,33</b>	<b>previsione di competenza</b>	<b>360.873,01</b>	<b>0,00</b>	<b>0,00</b>	<b>0,00</b>
			<b>previsione di cassa</b>	<b>920.280,99</b>	<b>438.056,33</b>		
<b>50000</b>	<b>Entrate da riduzioni di attività finanziarie</b>	<b>438.056,33</b>	<b>previsione di competenza</b>	<b>360.873,01</b>	<b>0,00</b>	<b>0,00</b>	<b>0,00</b>
<b>Totale TITOLO 5</b>			<b>previsione di cassa</b>	<b>1.424.691,48</b>	<b>725.858,87</b>		
<b>TITOLO 6</b>	<b>Accensioni prestiti</b>						
<b>60200</b>	<b>Tipologia 200: Accensione Prestiti a breve termine</b>						
<b>6020200</b>	<b>Anticipazioni</b>						
3125/0	CASSA DD.PP. ANTICIPAZIONE DI LIQUIDITA' 2019	0,00	previsione di competenza	0,00	0,00	0,00	0,00
			previsione di cassa	0,00	0,00		
<b>Totale Categoria</b>	<b>Anticipazioni</b>	<b>0,00</b>	<b>previsione di competenza</b>	<b>0,00</b>	<b>0,00</b>	<b>0,00</b>	<b>0,00</b>

## Settore programmazione e gestione delle risorse - Resp. CHERGIA MARIA RIMEDIA

## ENTRATE PER TITOLI, TIPOLOGIE E CATEGORIE PER CAPITOLI

TITOLO TIPOLOGIA CATEGORIA CAPITOLO	DENOMINAZIONE	RESIDUI PRESUNTI AL TERMINI DELL'ESERCIZIO 2020		PREVISIONI DEFINITIVE DELL'ANNO 2020	PREVISIONI ANNO 2021	PREVISIONI DELL'ANNO 2022	PREVISIONI DELL'ANNO 2023
6020200			previsione di cassa	0,00	0,00		
Totale Tipologia 60200	Tipologia 200: Accensione Prestiti a breve termine	0,00	previsione di competenza previsione di cassa	0,00 0,00	0,00 0,00	0,00	0,00
60300 6030100	Tipologia 300: Accensione Mutui e altri finanziamenti a medio lungo termine Finanziamenti a medio lungo termine						
2207/0	MUTUO MANUTENZIONE STRADE RURALI	0,00	previsione di competenza	0,00	0,00	0,00	0,00
2258/0	DEVOLUZIONE MUTUO PER LAVORI BONIFICA AMIANTO PALAZZETTO DELLO SPORT	0,00	previsione di competenza	0,00	0,00	0,00	0,00
2410/0	MUTUO CASSA DD.PP. REALIZZAZIONE STRADA ACCESSO CENTRO INTERMODALE PASSEGGERI	0,00	previsione di competenza	0,00	0,00	0,00	0,00
2702/0	MUTUO PER LAVORI EDILIZIA SCOLASTICA - QUOTA COMUNE SU CONTR. REG.LE ANNUALITA' 2002-2003	0,00	previsione di competenza	0,00	0,00	0,00	0,00
2712/0	MUTUO PER MANUTENZIONE STRAORDINARIA IMMOBILI E PATRIMONIO COMUNALE	0,00	previsione di competenza	0,00	0,00	0,00	0,00
2726/0	ENTRATA DA MUTUO PER LAVORI SISTEMAZIONE AREA MERCATALE VIA ARISTANA (DEVOLUZIONE SOMME INFERIORI A .5.000 MUTUI 442670200-450119400-454573	0,00	previsione di competenza	0,00	0,00	0,00	0,00
2755/0	MUTUO L. 23/96 EDILIZIA SCOLASTICA (TOTALE CARICO STATO)	0,00	previsione di competenza	0,00	0,00	0,00	0,00
2756/0	MUTUO PER EDILIZIA SCOLASTICA - QUOTA COMUNE SU L.R. 23/96 MUTUI TOTALE CARICO STATO	0,00	previsione di competenza	0,00	0,00	0,00	0,00
2766/0	MUTUO PER COMPLETAMENTO LAVORI RESTAURO CONVENTO S.ANTONIO (QUOTA COMUNE SU POR 2000/2006 ANNO 2002)	0,00	previsione di competenza	0,00	0,00	0,00	0,00
2769/0	MUTUO PER RECUPERO EX TEATRO SAN MARTINO	0,00	previsione di competenza	0,00	0,00	0,00	0,00
2776/0	MUTUO CASSA LAVORI RESTAURO, RISANAMENTO CONSERVATIVO E RISTRUTTURAZIONE STABILI COMUNALI	0,00	previsione di competenza	0,00	0,00	0,00	0,00
2779/0	DEVOLUZIONE MUTUO CASSA 2014 AREE VERDI PER MANUTENZIONE STRAORDINARIA CIMITERO S. PIETRO	0,00	previsione di competenza	0,00	0,00	0,00	0,00
2845/0	MUTUO PER LAVORI MANUTENZIONE STRAORDINARIA STRADA PRANU TIRIA-PSR 2007/2013	0,00	previsione di competenza	0,00	0,00	0,00	0,00
3083/0	MUTUO CASSA SCUOLA PRIMARIA SA RODIA ADEGUAMENTO ANTINCENDIO, IGIENICO SANITARIO	0,00	previsione di competenza	0,00	0,00	0,00	0,00
3140/0	MUTUO CASSA LAVORI MANUTENZIONE STRAORDINARIA STRADE E MARCIAPIEDI	0,00	previsione di competenza	0,00	0,00	0,00	0,00
3145/0	MUTUO DA DEV./ACCORP. PER ADEGUAMENTO IMPIANTO SPORTIVO DI ATLETICA S. CUORE	0,00	previsione di competenza	0,00	0,00	0,00	0,00
3150/0	MUTUO CASSA DD.PP. PER AMPLIAMENTO CIMITERO	0,00	previsione di competenza	0,00	0,00	0,00	0,00
3164/0	MUTUO CASSA PER OPERE DI RIQUALIFICAZIONE E URBANIZZAZIONE C2RU	0,00	previsione di competenza	0,00	0,00	0,00	500.000,00
3165/0	MUTUO PER INTERVENTI DI PROMOZIONE MOBILITA' CICLISTICA -PERCORSO SILI/POLO INTERMODALE	0,00	previsione di competenza	0,00	0,00	0,00	0,00
3182/0	MUTUO PER ADEGUAMENTO EDIFICI DI PROPRIETA COMUNALE ALLE NORME DELLA L. 626	0,00	previsione di competenza	0,00	0,00	0,00	0,00
3187/0	DEVOLUZIONE MUTUO CASSA REALIZZAZIONE IMPIANTI FOTOVOLTAICI SCUOLE (DESTINAZIONE TEATRO	0,00	previsione di competenza	146.292,48	146.292,48	0,00	0,00
3188/0	MUTUO RIQUALIFICAZIONE INFRASTRUTTURE STRADALI - PROGRAMMA SVILUPPO RURALE	0,00	previsione di competenza	0,00	0,00	0,00	0,00
3196/0	MUTUO CASSA DD.PP PER ADEGUAMENTO E COMPLETAMENTO IMPIANTI FOGNARI CITTA'	0,00	previsione di competenza	0,00	0,00	0,00	0,00
3500/0	RIQUALIFICAZIONE MERCATO CIVICO DI VIA MAZZINI CON ANNESSO PARCHEGGIO A 1/2 MUTUO FSU	0,00	previsione di competenza	0,00	0,00	0,00	0,00



## Settore programmazione e gestione delle risorse - Resp. CHERGIA MARIA RIMEDIA

## ENTRATE PER TITOLI, TIPOLOGIE E CATEGORIE PER CAPITOLI

TITOLO TIPOLOGIA CATEGORIA CAPITOLO	DENOMINAZIONE	RESIDUI PRESUNTI AL TERMINE DELL'ESERCIZIO 2020		PREVISIONI DEFINITIVE DELL'ANNO 2020	PREVISIONI ANNO 2021	PREVISIONI DELL'ANNO 2022	PREVISIONI DELL'ANNO 2023
			previsione di cassa	0,00	0,00		
4004/0	MUTUO PER MANUT. STRAORDINARIA STRADE EXTRAURBANE CON REALIZZAZIONE PAVIMENTAZIONE BITUMINISA	0,00	previsione di competenza	0,00	0,00	0,00	0,00
4007/0	MUTUO PER INDENNITA' DI ESPROPRIAZIONE	0,00	previsione di competenza	0,00	0,00	0,00	0,00
4017/0	MUTUO PER VALORIZZAZIONE CATTEDRALI DI SARDEGNAI (QUOTA COMUNE SU POR 2000/2006 ANNO 2002)	0,00	previsione di competenza	0,00	0,00	0,00	0,00
4032/0	MUTUO PER RESTAURO RINNOVO E RIFUNZ. EDIFICIO V. V. EMANUELE- QUOTA COMUNE SU POR. MISURA 5.1	0,00	previsione di competenza	0,00	0,00	0,00	0,00
			previsione di cassa	0,00	0,00		
<b>Totale Categoria 6030100</b>	<b>Finanziamenti a medio lungo termine</b>	<b>0,00</b>	<b>previsione di competenza previsione di cassa</b>	<b>146.292,48 146.292,48</b>	<b>146.292,48 146.292,48</b>	<b>0,00</b>	<b>500.000,00</b>
<b>Totale Tipologia 60300</b>	<b>Tipologia 300: Accensione Mutui e altri finanziamenti a medio lungo termine</b>	<b>0,00</b>	<b>previsione di competenza previsione di cassa</b>	<b>146.292,48 146.292,48</b>	<b>146.292,48 146.292,48</b>	<b>0,00</b>	<b>500.000,00</b>
<b>60000</b>	<b>Accensioni prestiti</b>	<b>0,00</b>	<b>previsione di competenza previsione di cassa</b>	<b>146.292,48 146.292,48</b>	<b>146.292,48 146.292,48</b>	<b>0,00</b>	<b>500.000,00</b>
<b>Totale TITOLO 6</b>							
<b>TITOLO 7</b>	<b>Anticipazioni da istituto tesoriere/cassiere</b>						
<b>70100</b>	<b>Tipologia 100: Anticipazioni da istituto tesoriere/cassiere</b>						
<b>7010100</b>	<b>Anticipazioni da istituto tesoriere/cassiere</b>						
2670/0	ANTICIPAZIONI DI TESORERIA	0,00	previsione di competenza	9.513.838,95	9.513.838,95	9.513.838,95	9.513.838,95
			previsione di cassa	9.513.838,95	9.513.838,95		
<b>Totale Categoria 7010100</b>	<b>Anticipazioni da istituto tesoriere/cassiere</b>	<b>0,00</b>	<b>previsione di competenza previsione di cassa</b>	<b>9.513.838,95 9.513.838,95</b>	<b>9.513.838,95 9.513.838,95</b>	<b>9.513.838,95</b>	<b>9.513.838,95</b>
<b>Totale Tipologia 70100</b>	<b>Tipologia 100: Anticipazioni da istituto tesoriere/cassiere</b>	<b>0,00</b>	<b>previsione di competenza previsione di cassa</b>	<b>9.513.838,95 9.513.838,95</b>	<b>9.513.838,95 9.513.838,95</b>	<b>9.513.838,95</b>	<b>9.513.838,95</b>
<b>70000</b>	<b>Anticipazioni da istituto tesoriere/cassiere</b>	<b>0,00</b>	<b>previsione di competenza previsione di cassa</b>	<b>9.513.838,95 9.513.838,95</b>	<b>9.513.838,95 9.513.838,95</b>	<b>9.513.838,95</b>	<b>9.513.838,95</b>
<b>Totale TITOLO 7</b>							
<b>TITOLO 9</b>	<b>Entrate per conto terzi e partite di giro</b>						
<b>90100</b>	<b>Tipologia 100: Entrate per partite di giro</b>						
<b>9010100</b>	<b>Altre ritenute</b>						
3200/0	6001-RITENUTE PREVIDENZIALI E ASSISTENZIALI AL PERSONALE-CPDEL	0,00	previsione di competenza	0,00	0,00	0,00	0,00
			previsione di cassa	0,00	0,00		
3210/0	6001/2-RITENUTE PREVIDENZIALI ED ASSISTENZIALI AL PERSONALE-INADEL PREVIDENZA	0,00	previsione di competenza	0,00	0,00	0,00	0,00
			previsione di cassa	0,00	0,00		
3250/0	6001/6-RITENUTE PREVIDENZIALI E ASSISTENZIALI AL PERSONALE-SERVIZI AMMESSI A RISCATTO	0,00	previsione di competenza	0,00	0,00	0,00	0,00
			previsione di cassa	0,00	0,00		
3282/0	RITENUTE ERARIALI 4%(IRPEF) SU CONTRIBUTI EROGATI A IMPRESE, SOCIETA' E ASSOCIAZIONI	0,00	previsione di competenza	5.164,00	5.164,00	5.164,00	5.164,00
			previsione di cassa	5.164,00	5.164,00		
3285/0	RITENUTE SCISSIONE CONTABILE IVA (SPLIT PAYMENT)	0,00	previsione di competenza	3.000.000,00	3.000.000,00	3.000.000,00	3.000.000,00
			previsione di cassa	3.000.492,86	3.000.000,00		
3310/0	RITENUTE ERARIALI SU INDENNITA' ESPROPRIO	200.000,00	previsione di competenza	200.000,00	200.000,00	200.000,00	200.000,00
			previsione di cassa	200.000,00	400.000,00		
<b>Totale Categoria 9010100</b>	<b>Altre ritenute</b>	<b>200.000,00</b>	<b>previsione di competenza previsione di cassa</b>	<b>3.205.164,00 3.205.656,86</b>	<b>3.205.164,00 3.405.164,00</b>	<b>3.205.164,00</b>	<b>3.205.164,00</b>
<b>9010200</b>	<b>Ritenute su redditi da lavoro dipendente</b>						
3208/0	RITENUTE CPDEL AL PERSONALE	0,00	previsione di competenza	774.685,00	774.685,00	774.685,00	774.685,00
			previsione di cassa	774.685,00	774.685,00		
3212/0	RITENUTE INADEL PREVIDENZA PERSONALE	0,00	previsione di competenza	150.000,00	150.000,00	150.000,00	150.000,00
			previsione di cassa	150.000,00	150.000,00		
3225/0	RITENUTE AL PERSONALE DIPENDENTE SU ONERI PREVIDENZA COMPLEMENTARE	0,00	previsione di competenza	60.000,00	60.000,00	60.000,00	60.000,00
			previsione di cassa	60.000,00	60.000,00		





## Settore programmazione e gestione delle risorse - Resp. CHERGIA MARIA RIMEDIA

## ENTRATE PER TITOLI, TIPOLOGIE E CATEGORIE PER CAPITOLI

TITOLO TIPOLOGIA CATEGORIA CAPITOLO	DENOMINAZIONE	RESIDUI PRESUNTI AL TERMINE DELL'ESERCIZIO 2020		PREVISIONI DEFINITIVE DELL'ANNO 2020	PREVISIONI ANNO 2021	PREVISIONI DELL'ANNO 2022	PREVISIONI DELL'ANNO 2023
3230/0	6001/4-RITENUTE PREVIDENZIALI E ASSISTENZIALI AL PERSONALE-INPS	0,00	previsione di competenza	51.646,00	51.646,00	51.646,00	51.646,00
			previsione di cassa	51.646,00	51.646,00		
3252/0	RITENUTE AL PERSONALE SERVIZI AMMESSI AL	0,00	previsione di competenza	25.822,00	25.822,00	25.822,00	25.822,00
			previsione di cassa	25.822,00	25.822,00		
3260/0	6002/1RITENUTE ERARIALI PER LAVORO DIPENDENTE	0,00	previsione di competenza	1.649.370,00	1.649.370,00	1.649.370,00	1.649.370,00
			previsione di cassa	1.649.370,00	1.649.370,00		
3270/0	6002/2-RITENUTE ERARIALI PER LAVORO AUTONOMO	0,00	previsione di competenza	0,00	0,00	0,00	0,00
			previsione di cassa	0,00	0,00		
3280/0	6002/3-RITENUTE ERARIALI 4% (IMPOSTA SUL REDDITO) SU CONTRIBUTI ALLE IMPRESE, SOCIETA' E ASSOCIAZIONI CON FINALITA' DI	0,00	previsione di competenza	0,00	0,00	0,00	0,00
			previsione di cassa	0,00	0,00		
3290/0	6002/4-RITENUTE ERARIALI:INDENNITA DI CARICA	0,00	previsione di competenza	50.000,00	50.000,00	50.000,00	50.000,00
			previsione di cassa	50.000,00	50.000,00		
3300/0	6002/5-RITENUTE ERARIALI-LAVORO ASSIMILATO	0,00	previsione di competenza	100.000,00	100.000,00	100.000,00	100.000,00
			previsione di cassa	100.000,00	100.000,00		
3322/0	RITENUTE AL PERSONALE CONTO TERZI - QUOTE SINDACALI	0,00	previsione di competenza	25.822,00	25.822,00	25.822,00	25.822,00
			previsione di cassa	25.822,00	25.822,00		
3332/0	RITENUTE AL PERSONALE CONTO TERZI - CESSIONE STIPENDI	0,00	previsione di competenza	350.000,00	350.000,00	350.000,00	350.000,00
			previsione di cassa	350.000,00	350.000,00		
3342/0	RITENUTE AL PERSONALE CONTO TERZI- ASSICURAZIONI VOLONTARIE	0,00	previsione di competenza	25.000,00	25.000,00	25.000,00	25.000,00
			previsione di cassa	25.000,00	25.000,00		
3350/0	6003/4-ALTRE RITENUTE AL PERSONALE PER CONTO TERZI: RITENUTE A PENSIONATI INPS	0,00	previsione di competenza	5.164,00	5.164,00	5.164,00	5.164,00
			previsione di cassa	5.164,00	5.164,00		
3362/0	RITENUTE AL PERSONALE CONTO TERZI-QUOTE CRAL	0,00	previsione di competenza	10.329,00	10.329,00	10.329,00	10.329,00
			previsione di cassa	10.329,00	10.329,00		
<b>Totale Categoria 9010200</b>	<b>Ritenute su redditi da lavoro dipendente</b>	<b>0,00</b>	<b>previsione di competenza previsione di cassa</b>	<b>3.277.838,00 3.277.838,00</b>	<b>3.277.838,00 3.277.838,00</b>	<b>3.277.838,00</b>	<b>3.277.838,00</b>
<b>9010300</b>	<b>Ritenute su redditi da lavoro autonomo</b>						
3272/0	RITENUTE ERARIALI PER LAVORO AUTONOMO	88.662,25	previsione di competenza	258.228,00	258.228,00	258.228,00	258.228,00
			previsione di cassa	258.228,00	346.890,25		
<b>Totale Categoria 9010300</b>	<b>Ritenute su redditi da lavoro autonomo</b>	<b>88.662,25</b>	<b>previsione di competenza previsione di cassa</b>	<b>258.228,00 258.228,00</b>	<b>258.228,00 346.890,25</b>	<b>258.228,00</b>	<b>258.228,00</b>
<b>9019900</b>	<b>Altre entrate per partite di giro</b>						
3240/0	ENTRATE DERIVANTE DALLA GESTIONE DEGLI INCASSI VINCOLATI ART. 195 TUEL	0,00	previsione di competenza	45.000.000,00	30.000.000,00	30.000.000,00	30.000.000,00
			previsione di cassa	45.000.000,00	30.000.000,00		
3245/0	REINTEGRO INCASSI VINCOLATI ART. 195 TUEL	0,00	previsione di competenza	45.000.000,00	30.000.000,00	30.000.000,00	30.000.000,00
			previsione di cassa	47.637.084,76	30.000.000,00		
3315/0	ENTRATE PER SPESE NON ANDATE A BUON FINE	0,00	previsione di competenza	30.000,00	25.000,00	25.000,00	25.000,00
			previsione di cassa	30.000,00	25.000,00		
3320/0	6003/1-ALTRE RITENUTE AL PERSONALE PER CONTO TERZI: QUOTE SINDACALI	0,00	previsione di competenza	0,00	0,00	0,00	0,00
			previsione di cassa	0,00	0,00		
3330/0	6003/2-ALTRE RITENUTE AL PERSONALE PER CONTO TERZI: CESSIONE STIPENDI	0,00	previsione di competenza	0,00	0,00	0,00	0,00
			previsione di cassa	0,00	0,00		
3340/0	6003/3-ALTRE RITENUTE AL PERSONALE PER CONTO TERZI: ASSICURAZIONI VOLONTARIE	0,00	previsione di competenza	0,00	0,00	0,00	0,00
			previsione di cassa	0,00	0,00		
3360/0	RITENUTE AL PERSONALE PER CONTO TERZI: QUOTE CRAL	0,00	previsione di competenza	0,00	0,00	0,00	0,00
			previsione di cassa	0,00	0,00		
3390/0	6006-RIMBORSO ANTICIPAZIONI DI FONDI PER I SERVIZI ECONOMATO	0,00	previsione di competenza	20.658,28	20.658,28	20.658,28	20.658,28
			previsione di cassa	20.658,28	20.658,28		
<b>Totale Categoria 9019900</b>	<b>Altre entrate per partite di giro</b>	<b>0,00</b>	<b>previsione di competenza previsione di cassa</b>	<b>90.050.658,28 92.687.743,04</b>	<b>60.045.658,28 60.045.658,28</b>	<b>60.045.658,28</b>	<b>60.045.658,28</b>
<b>Totale Tipologia 90100</b>	<b>Tipologia 100: Entrate per partite di giro</b>	<b>288.662,25</b>	<b>previsione di competenza previsione di cassa</b>	<b>96.791.888,28 99.429.465,90</b>	<b>66.786.888,28 67.075.550,53</b>	<b>66.786.888,28</b>	<b>66.786.888,28</b>
<b>90200</b>	<b>Tipologia 200: Entrate per conto terzi</b>						

## Settore programmazione e gestione delle risorse - Resp. CHERGIA MARIA RIMEDIA

**ENTRATE PER TITOLI, TIPOLOGIE E CATEGORIE PER CAPITOLI**

TITOLO TIPOLOGIA CATEGORIA CAPITOLO	DENOMINAZIONE	RESIDUI PRESUNTI AL TERMINE DELL'ESERCIZIO 2020		PREVISIONI DEFINITIVE DELL'ANNO 2020	PREVISIONI ANNO 2021	PREVISIONI DELL'ANNO 2022	PREVISIONI DELL'ANNO 2023
<b>9020400</b>	<b>Depositi di/presso terzi</b>						
3370/0	6004-DEPOSITI CAUZIONALI	2.925,00	previsione di competenza	100.000,00	100.000,00	100.000,00	100.000,00
			previsione di cassa	103.189,60	102.925,00		
3400/0	6007-DEPOSITI PER SPESE CONTRATTUALI E D'ASTA	0,00	previsione di competenza	10.000,00	10.000,00	10.000,00	10.000,00
			previsione di cassa	10.000,00	10.000,00		
3405/0	DEPOSITI PER SPESE CONTRATTUALI E D'ASTA	0,00	previsione di competenza	0,00	0,00	0,00	0,00
			previsione di cassa	0,00	0,00		
<b>Totale Categoria 9020400</b>	<b>Depositi di/presso terzi</b>	<b>2.925,00</b>	<b>previsione di competenza previsione di cassa</b>	<b>110.000,00 113.189,60</b>	<b>110.000,00 112.925,00</b>	<b>110.000,00</b>	<b>110.000,00</b>
<b>9029900</b>	<b>Altre entrate per conto terzi</b>						
3380/0	6005-ENTRATE PER SERVIZI IN CONTO TERZI	26.464,40	previsione di competenza	1.000.000,00	1.000.000,00	1.000.000,00	1.000.000,00
			previsione di cassa	1.027.813,00	1.026.464,40		
3410/0	6010-SERVIZI PER CONTO DELLO STATO	137,63	previsione di competenza	300.000,00	300.000,00	300.000,00	300.000,00
			previsione di cassa	300.000,00	300.137,63		
<b>Totale Categoria 9029900</b>	<b>Altre entrate per conto terzi</b>	<b>26.602,03</b>	<b>previsione di competenza previsione di cassa</b>	<b>1.300.000,00 1.327.813,00</b>	<b>1.300.000,00 1.326.602,03</b>	<b>1.300.000,00</b>	<b>1.300.000,00</b>
<b>Totale Tipologia 90200</b>	<b>Tipologia 200: Entrate per conto terzi</b>	<b>29.527,03</b>	<b>previsione di competenza previsione di cassa</b>	<b>1.410.000,00 1.441.002,60</b>	<b>1.410.000,00 1.439.527,03</b>	<b>1.410.000,00</b>	<b>1.410.000,00</b>
<b>90000</b>	<b>Entrate per conto terzi e partite di giro</b>	<b>29.527,03</b>	<b>previsione di competenza previsione di cassa</b>	<b>98.201.888,28 100.870.468,50</b>	<b>68.196.888,28 68.515.077,56</b>	<b>68.196.888,28</b>	<b>68.196.888,28</b>
<b>Totale TITOLO 9</b>							
<b>TOTALE TITOLI</b>		<b>15.503.678,44</b>	<b>previsione di competenza previsione di cassa</b>	<b>142.296.966,24 163.438.953,80</b>	<b>107.318.366,70 120.800.545,14</b>	<b>107.546.822,25</b>	<b>107.542.902,45</b>
<b>TOTALE GENERALE DELLE ENTRATE</b>		<b>15.503.678,44</b>	<b>previsione di competenza previsione di cassa</b>	<b>142.296.966,24 163.438.953,80</b>	<b>107.318.366,70 120.800.545,14</b>	<b>107.546.822,25</b>	<b>107.542.902,45</b>



## Settore lavori pubblici e manutenzioni

## ENTRATE PER TITOLI, TIPOLOGIE E CATEGORIE PER CAPITOLI

TITOLO TIPOLOGIA CATEGORIA CAPITOLO	DENOMINAZIONE	RESIDUI PRESUNTI AL TERMINE DELL'ESERCIZIO 2020		PREVISIONI DEFINITIVE DELL'ANNO 2020	PREVISIONI ANNO 2021	PREVISIONI DELL'ANNO 2022	PREVISIONI DELL'ANNO 2023
	Fondo pluriennale vincolato per spese correnti		previsioni di competenza	0,00	0,00	0,00	0,00
	Fondo pluriennale vincolato per spese in conto capitale		previsioni di competenza	0,00	0,00	0,00	0,00
	Utilizzo avanzo di amministrazione <i>-di cui avanzo di amministrazione utilizzato anticipatamente</i>		previsioni di competenza	0,00	0,00	0,00	0,00
	Fondo di Cassa all'01/01/2021		previsioni di cassa	0,00	0,00	0,00	0,00
<b>TITOLO 2</b>	<b>Trasferimenti correnti</b>						
<b>20101</b>	<b>Tipologia 101: Trasferimenti correnti da Amministrazioni pubbliche</b>						
<b>2010102</b>	<b>Trasferimenti correnti da Amministrazioni Locali</b>						
372/0	FONDO PROGETTAZIONE ENTI LOCALI MESSA IN SICUREZZA SCUOLE - FIN. MIT	6.514,60	previsione di competenza previsione di cassa	32.832,00 32.832,00	60.897,65 67.412,25	0,00	0,00
451/0	CONTR. REGIONALE PER RISTRUTTURAZIONE E RISAN. EDIFICIO COMUNALE DANNEGGIATO DA EVENTI DOLOSI (L.R. 13/2003 ART. 6 C.23)	0,00	previsione di competenza previsione di cassa	0,00 0,00	0,00 0,00	0,00	0,00
741/0	CONTRIBUTO REG.LE PER SERVIZI A SUPPORTO BALNEAZIONE	13.139,78	previsione di competenza previsione di cassa	13.801,00 13.801,00	13.801,00 26.940,78	13.801,00	13.801,00
990/0	CONTRIBUTO PROVINCIALE SERVIZIO SALVAMENTO A MARE	0,00	previsione di competenza previsione di cassa	0,00 0,00	0,00 0,00	0,00	0,00
1945/0	CONTR. REG.LE PER DANNI OCCORSI EVENTI METEO AGOSTO 2018-DICEMBRE 2019	0,00	previsione di competenza previsione di cassa	23.283,16 23.283,16	0,00 0,00	0,00	0,00
<b>Totale Categoria 2010102</b>	<b>Trasferimenti correnti da Amministrazioni Locali</b>	<b>19.654,38</b>	<b>previsione di competenza previsione di cassa</b>	<b>69.916,16 69.916,16</b>	<b>74.698,65 94.353,03</b>	<b>13.801,00</b>	<b>13.801,00</b>
<b>Totale Tipologia 20101</b>	<b>Tipologia 101: Trasferimenti correnti da Amministrazioni pubbliche</b>	<b>19.654,38</b>	<b>previsione di competenza previsione di cassa</b>	<b>69.916,16 69.916,16</b>	<b>74.698,65 94.353,03</b>	<b>13.801,00</b>	<b>13.801,00</b>
<b>20000</b>	<b>Trasferimenti correnti</b>	<b>19.654,38</b>	<b>previsione di competenza previsione di cassa</b>	<b>69.916,16 69.916,16</b>	<b>74.698,65 94.353,03</b>	<b>13.801,00</b>	<b>13.801,00</b>
<b>Totale TITOLO 2</b>							
<b>TITOLO 3</b>	<b>Entrate extratributarie</b>						
<b>30100</b>	<b>Tipologia 100: Vendita di beni e servizi e proventi derivanti dalla gestione dei beni</b>						
<b>3010200</b>	<b>Entrate dalla vendita e dall'erogazione di servizi</b>						
1130/0	PROVENTI DI SERVIZI CIMITERIALI	0,00	previsione di competenza previsione di cassa	35.000,00 35.000,00	45.000,00 45.000,00	45.000,00	45.000,00
<b>Totale Categoria 3010200</b>	<b>Entrate dalla vendita e dall'erogazione di servizi</b>	<b>0,00</b>	<b>previsione di competenza previsione di cassa</b>	<b>35.000,00 35.000,00</b>	<b>45.000,00 45.000,00</b>	<b>45.000,00</b>	<b>45.000,00</b>
<b>3010300</b>	<b>Proventi derivanti dalla gestione dei beni</b>						
1422/0	PROVENTI CONCESSIONI CIMITERIALI	0,00	previsione di competenza previsione di cassa	170.000,00 172.155,62	250.000,00 250.000,00	250.000,00	250.000,00
<b>Totale Categoria 3010300</b>	<b>Proventi derivanti dalla gestione dei beni</b>	<b>0,00</b>	<b>previsione di competenza previsione di cassa</b>	<b>170.000,00 172.155,62</b>	<b>250.000,00 250.000,00</b>	<b>250.000,00</b>	<b>250.000,00</b>
<b>Totale Tipologia 30100</b>	<b>Tipologia 100: Vendita di beni e servizi e proventi derivanti dalla gestione dei beni</b>	<b>0,00</b>	<b>previsione di competenza previsione di cassa</b>	<b>205.000,00 207.155,62</b>	<b>295.000,00 295.000,00</b>	<b>295.000,00</b>	<b>295.000,00</b>
<b>30500</b>	<b>Tipologia 500: Rimborsi e altre entrate correnti</b>						
<b>3059900</b>	<b>Altre entrate correnti n.a.c.</b>						
998/0	INTROITI DA AGGIO SOCIETA' IS GAS (SERVIZIO RILEVANTE AI FINI IVA).	0,00	previsione di competenza previsione di cassa	1.000,00 1.000,00	1.000,00 1.000,00	1.000,00	1.000,00
1780/0	SETT. LL.PP. - RECUPERO SOMME DERIVANTI DA INCENTIVI PER FUNZIONI TECNICHE D.LGS.50/2016	0,00	previsione di competenza previsione di cassa	0,00 0,00	0,00 0,00	0,00	0,00
<b>Totale Categoria 3059900</b>	<b>Altre entrate correnti n.a.c.</b>	<b>0,00</b>	<b>previsione di competenza previsione di cassa</b>	<b>1.000,00 1.000,00</b>	<b>1.000,00 1.000,00</b>	<b>1.000,00</b>	<b>1.000,00</b>

## Settore lavori pubblici e manutenzioni

## ENTRATE PER TITOLI, TIPOLOGIE E CATEGORIE PER CAPITOLI

TITOLO TIPOLOGIA CATEGORIA CAPITOLO	DENOMINAZIONE	RESIDUI PRESUNTI AL TERMINE DELL'ESERCIZIO 2020		PREVISIONI DEFINITIVE DELL'ANNO 2020	PREVISIONI ANNO 2021	PREVISIONI DELL'ANNO 2022	PREVISIONI DELL'ANNO 2023
<b>Totale Tipologia 30500</b>	<b>Tipologia 500: Rimborsi e altre entrate correnti</b>	<b>0,00</b>	<b>previsione di competenza previsione di cassa</b>	<b>1.000,00 1.000,00</b>	<b>1.000,00 1.000,00</b>	<b>1.000,00</b>	<b>1.000,00</b>
<b>30000</b>	<b>Entrate extratributarie</b>	<b>0,00</b>	<b>previsione di competenza previsione di cassa</b>	<b>206.000,00 208.155,62</b>	<b>296.000,00 296.000,00</b>	<b>296.000,00</b>	<b>296.000,00</b>
<b>Totale TITOLO 3</b>							
<b>TITOLO 4</b>	<b>Entrate in conto capitale</b>						
<b>40200</b>	<b>Tipologia 200: Contributi agli investimenti</b>						
<b>4020100</b>	<b>Contributi agli investimenti da amministrazioni pubbliche</b>						
1920/0	FIN.RAS PROGRAMMA IRU - REALIZZ. CONNESSIONE NUOVA CIRCONVALLAZIONE AL CENTRO DIREZIONALE-RIQ.AREA GIARDINI S.MARTINO	0,00	previsione di competenza	500.000,00	0,00	2.000.000,00	950.000,00
			previsione di cassa	500.000,00	0,00		
1951/0	CONTR.REG. RIQUALIFICAZIONE CENTRO SOCIALE TORANGIUS	0,00	previsione di competenza	330.000,00	0,00	0,00	0,00
			previsione di cassa	330.000,00	0,00		
1953/0	FIN. REG.LE MANUTENZIONE STRAORDINARIA TEATRO GARAU	0,00	previsione di competenza	350.000,00	0,00	0,00	0,00
			previsione di cassa	350.000,00	0,00		
1955/0	FIN. REG.LE PER REALIZZAZIONE ALLOGGI DI EDILIZIA RESIDENZIALE PUBBLICA	0,00	previsione di competenza	0,00	0,00	0,00	0,00
			previsione di cassa	0,00	0,00		
1972/0	FIN. REG.LE ACQUISIZIONE, RIQUALIF E VALORIZZAZIONE COMPENDIO EX VIVAIO	0,00	previsione di competenza	0,00	0,00	0,00	0,00
			previsione di cassa	0,00	0,00		
1977/0	ACQUISIZIONE, RIQUALIF E VALORIZZAZIONE LOCALI EX ISOLA A 1/2 FIN. REG.LI	0,00	previsione di competenza	0,00	0,00	479.147,20	0,00
			previsione di cassa	0,00	0,00		
1983/0	FIN.MIN. ADEGUAMENTO ANTINCENDIO, IGIENICO SANITARI ED EFFICIENTAMENTO ENERGETICO SC.PRIM. SA RODIA VIA CAIROLI	0,00	previsione di competenza	0,00	0,00	0,00	0,00
			previsione di cassa	0,00	0,00		
1984/0	FIN.MIN. INTERVENTI DI MESSA IN SICUREZZA, CONSOLIDAMENTO STRUTTURALE DEI SOLAI ED EFFICIENTAMENTO ENERGETICO SC. PRIM.VIA SOLFERINO	0,00	previsione di competenza	0,00	0,00	0,00	0,00
			previsione di cassa	0,00	0,00		
1986/0	FIN.RAS PROGRAMMA IRU - VALORIZZ. TURISTICO AMBIENTALE COLLEGAMENTO CHIESA S.GIOVANNI DEI FIORI	0,00	previsione di competenza	500.000,00	0,00	0,00	0,00
			previsione di cassa	500.000,00	0,00		
1987/0	FIN. MIN. INTERVENTI MESSA IN SICUREZZA - ADEGUAMENTO STRUTTURALE E NORME ANTINCENDIO SC. PRIMARIA SACRO CUORE VIA AMSICORA	0,00	previsione di competenza	0,00	0,00	0,00	0,00
			previsione di cassa	0,00	0,00		
1990/0	FIN. RAS RIQUALIFICAZIONE PIAZZA UNGHERIA PER LA MOBILITA' SOSTENIBILE	0,00	previsione di competenza	620.000,00	0,00	0,00	0,00
			previsione di cassa	620.000,00	0,00		
2001/0	FIN.RAS REALIZZAZIONE NUOVO PALAZZETTO DELLO SPORT - PROGETTO COMPLEMENTARE	0,00	previsione di competenza	0,00	0,00	0,00	0,00
			previsione di cassa	0,00	0,00		
2003/0	FIN. RAS VALORIZZAZIONE AI FINI TURISTICI E ADEGUAMENTO ALLE NORME PREVENZIONE INCENDI TORRE COSTIERA TORREGRANDE	0,00	previsione di competenza	0,00	0,00	500.000,00	0,00
			previsione di cassa	0,00	0,00		
2016/0	FIN. REG.LE PER ACQUISIZIONE, RISTRUTTURAZIONE E RIFUNZ. EX CASERMA V.LE REPUBBLICA	0,00	previsione di competenza	0,00	0,00	0,00	0,00
			previsione di cassa	0,00	0,00		
2017/0	FIN. REG.LE PER LAVORI DI RESTAURO PALAZZO GIUDICALE (EX CASA CIRCONDARIALE)	0,00	previsione di competenza	0,00	0,00	0,00	0,00
			previsione di cassa	0,00	0,00		
2021/0	CONTR. REG.LE RESTAURO TORRE DI SAN	0,00	previsione di competenza	0,00	0,00	0,00	0,00
			previsione di cassa	0,00	0,00		
2024/0	FIN. REG.LE ADEGUAMENTO E AMPLIAMENTO LOCALI DESTINATI A DEPOSITO E UFFICI PER IL SERVIZIO ARCHIVIO STORICO E DI DEPOSITO	0,00	previsione di competenza	0,00	0,00	0,00	0,00
			previsione di cassa	0,00	0,00		
2031/0	FIN. RAS RIQUALIFICAZIONE PISTA DI ATLETICA CAMPO CONI	0,00	previsione di competenza	280.000,00	0,00	0,00	0,00
			previsione di cassa	280.000,00	0,00		
2039/0	FINANZIAMENTO MIT - PROGRAMMA FRAZIONI	0,00	previsione di competenza	0,00	0,00	14.999.999,98	0,00
			previsione di cassa	0,00	0,00		
2041/0	FIN. RAS REALIZZAZIONE PISTA CICLABILE DI INTERCONNESSIONE DELLA RETE CICLOVIE RAS	0,00	previsione di competenza	246.524,05	246.524,05	0,00	0,00
			previsione di cassa	246.524,05	246.524,05		
2060/0	CONTRIBUTO REGIONALE COSTRUZIONE ALLOGGI IN S.NICOLA	0,00	previsione di competenza	0,00	0,00	0,00	0,00
			previsione di cassa	0,00	0,00		

## Settore lavori pubblici e manutenzioni

## ENTRATE PER TITOLI, TIPOLOGIE E CATEGORIE PER CAPITOLI

TITOLO TIPOLOGIA CATEGORIA CAPITOLO	DENOMINAZIONE	RESIDUI PRESUNTI AL TERMINE DELL'ESERCIZIO 2020		PREVISIONI DEFINITIVE DELL'ANNO 2020	PREVISIONI ANNO 2021	PREVISIONI DELL'ANNO 2022	PREVISIONI DELL'ANNO 2023
2063/0	FIN. REG.LE PER LAVORI RIQUALIFICAZIONE EX LAVATOIO	0,00	previsione di competenza	0,00	0,00	0,00	0,00
			previsione di cassa	0,00	0,00		
2070/0	FIN. REGIONALE STRADE BIANCHE	0,00	previsione di competenza	0,00	0,00	0,00	0,00
			previsione di cassa	0,00	0,00		
2080/0	FIN. PCM LAVORI COMPLETAMENTO E VALORIZZAZIONE AREA SPORTIVA QUARTIERE TORANGIUS	0,00	previsione di competenza	0,00	300.000,00	0,00	0,00
			previsione di cassa	0,00	300.000,00		
2095/0	FIN. RAS COMPLETAMENTO INFRASTR. CITTADELLA SPORTIVA SA RODIA	155.294,12	previsione di competenza	9.501,90	0,00	0,00	0,00
			previsione di cassa	318.352,94	155.294,12		
2098/0	FIN. REG.LE LAVORI MANUTENZIONE E RISANAMENTO STRADE BITUMATE FRAZIONI	0,00	previsione di competenza	0,00	0,00	0,00	0,00
			previsione di cassa	0,00	0,00		
2099/0	FIN. RAS PER RIQUALIFICAZIONE URBANA E MANUTENZIONE STRADE BITUMATE	0,00	previsione di competenza	0,00	0,00	0,00	0,00
			previsione di cassa	0,00	0,00		
2100/0	CONTRIBUTO PROVINCIALE PER RESTAURO IST.M IMMACOLATA CON ANNESSA CHIESA S.SATURNINO	0,00	previsione di competenza	0,00	0,00	0,00	0,00
			previsione di cassa	0,00	0,00		
2120/0	CONTRIBUTO PROVINCIALE CASA DELLO STUDENTE	0,00	previsione di competenza	0,00	0,00	0,00	0,00
			previsione di cassa	0,00	0,00		
2121/0	CONTRIBUTO PROV.LE ART. 6 L.R 6/95 PER MANUTENZIONE STRAORDINARIA IMPIANTI SPORTIVI	0,00	previsione di competenza	0,00	0,00	0,00	0,00
			previsione di cassa	0,00	0,00		
2122/0	FIN. MINISTERO AMBIENTE PROGETTAZIONE BONIFICA AMIANTO IMMOBILI PUBBLICI	0,00	previsione di competenza	0,00	0,00	0,00	0,00
			previsione di cassa	0,00	0,00		
2128/0	FIN. PROVINCIA RIMOZIONE AMIANTO COPERTURA PALAZZETTO DELLO SPORT SA RODIA	0,00	previsione di competenza	0,00	0,00	0,00	0,00
			previsione di cassa	0,00	0,00		
2138/0	FIN.RAS RIMOZIONE AMIANTO COPERTURA PALESTRA SA RODIA	0,00	previsione di competenza	294.000,00	0,00	0,00	0,00
			previsione di cassa	294.000,00	0,00		
2141/0	FIN. RAS. REALIZZAZIONE CENTRO DIURNO PER ANZIANI AUTOSUFFICIENTI	0,00	previsione di competenza	0,00	0,00	0,00	0,00
			previsione di cassa	0,00	0,00		
2150/0	CONTRIBUTO REGIONALE LAVORI SISTEMAZIONE CORSO UMBERTO	0,00	previsione di competenza	0,00	0,00	0,00	0,00
			previsione di cassa	0,00	0,00		
2172/0	FIN. MIUR PIANO TRIENNALE EDILIZIA SCOLASTICA ISCOLA 2019/2020 SCUOLA INFANZIA VIALE DIAZ	0,00	previsione di competenza	0,00	0,00	0,00	0,00
			previsione di cassa	0,00	0,00		
2182/0	CONTRIBUTO CONI-PCM RIQUALIFICAZIONE E AMPLIAMENTO IMP.SPORTIVO TC TORREGRANDE	0,00	previsione di competenza	0,00	0,00	0,00	0,00
			previsione di cassa	0,00	0,00		
2183/0	FIN. P.C.M. 8 X MILLE MESSA IN SICUREZZA E RESTAURO TORRE DI SAN CRISTOFORO-MARIANO II	42.848,17	previsione di competenza	42.848,17	0,00	0,00	0,00
			previsione di cassa	42.848,17	42.848,17		
2190/0	FIN. MIUR PIANO TRIENNALE EDILIZIA SCOLASTICA ISCOLA 2019/2020 SCUOLA INFANZIA VIA LANUSEI	0,00	previsione di competenza	0,00	0,00	0,00	0,00
			previsione di cassa	0,00	0,00		
2195/0	PIANO STR. ED.SCOL. ISCOLA PER INTERVENTI DI SOMMA URGENZA SCUOLA PRIMARIA VIA CAIROLI	49.257,68	previsione di competenza	0,00	0,00	0,00	0,00
			previsione di cassa	90.490,38	49.257,68		
2197/0	FIN. REG.LE REALIZZ. MUSEO CIVILTA' FENICIO-PUNICA NEL GOLFO DI ORISTANO	0,00	previsione di competenza	0,00	0,00	0,00	5.000.000,00
			previsione di cassa	0,00	0,00		
2200/0	CONTR.PROVINCIALE PER COMPLETAMENTO CHIESA S.SATURNINO CON ANNESSO IST.MARIA IMMACOLATA	0,00	previsione di competenza	0,00	0,00	0,00	0,00
			previsione di cassa	0,00	0,00		
2202/0	FIN. RAS ISCOLA 2019/2020 SCUOLA SECONDARIA I GRADO GRAZIA DELEDDA	0,00	previsione di competenza	267.040,00	267.040,00	0,00	0,00
			previsione di cassa	267.040,00	267.040,00		
2204/0	CONTRIBUTO GSE ISCOLA 2019/2020 SCUOLA SECONDARIA I GRADO GRAZIA DELEDDA	0,00	previsione di competenza	0,00	0,00	0,00	66.200,00
			previsione di cassa	0,00	0,00		
2206/0	CONTRIBUTO REG.LE MANUTENZIONE E RISANAMENTO STRADE BITUMATE ALL'INTERNO DELL'ABITATO	0,00	previsione di competenza	0,00	0,00	0,00	0,00
			previsione di cassa	0,00	0,00		
2209/0	FINANZIAMENTO MIUR F.DO ANTINCENDIO DM 101 SCUOLA ELEMENTARE VIA SOLFERINO	16.228,40	previsione di competenza	26.400,00	4.891,60	0,00	0,00
			previsione di cassa	26.400,00	21.120,00		
2211/0	FINANZIAMENTO MIUR F.DO ANTINCENDIO DM 101 SCUOLA SECONDARIA VIA MARCONI	0,00	previsione di competenza	6.328,58	6.328,58	0,00	0,00
			previsione di cassa	6.328,58	6.328,58		
2212/0	FIN. RAS ISCOLA 2019/2020 SCUOLA SECONDARIA VIA MARCONI	0,00	previsione di competenza	83.409,27	83.409,27	0,00	0,00
			previsione di cassa	83.409,27	83.409,27		
2214/0	CONTRIBUTO GSE ISCOLA 2019/2020 SCUOLA SECONDARIA VIA MARCONI	0,00	previsione di competenza	0,00	70.850,00	0,00	0,00
			previsione di cassa	0,00	70.850,00		

## Settore lavori pubblici e manutenzioni

## ENTRATE PER TITOLI, TIPOLOGIE E CATEGORIE PER CAPITOLI

TITOLO TIPOLOGIA CATEGORIA CAPITOLO	DENOMINAZIONE	RESIDUI PRESUNTI AL TERMINE DELL'ESERCIZIO 2020		PREVISIONI DEFINITIVE DELL'ANNO 2020	PREVISIONI ANNO 2021	PREVISIONI DELL'ANNO 2022	PREVISIONI DELL'ANNO 2023
2215/0	FIN. RAS RIQUALIFICAZIONE INFRASTRUTTURE STRADALI - PROGRAMMA SVILUPPO RURALE	0,00	previsione di competenza	0,00	0,00	0,00	0,00
			previsione di cassa	0,00	0,00		
2222/0	FIN. RAS ISCOLA 2019/2020 SCUOLA PRIMARIA "SA RODIA"	192.780,80	previsione di competenza	240.976,00	0,00	0,00	0,00
			previsione di cassa	240.976,00	192.780,80		
2224/0	CONTRIBUTO GSE ISCOLA 2019/2020 SCUOLA PRIMARIA SA RODIA	43.005,40	previsione di competenza	83.180,00	0,00	0,00	0,00
			previsione di cassa	83.180,00	43.005,40		
2232/0	FINANZ. REG.LE REALIZZAZIONE VIABILITA' DI ACCESSO CENTRO INTERMODALE PASSEGGERI	6.222,00	previsione di competenza	265.333,50	353.778,00	0,00	0,00
			previsione di cassa	271.555,50	360.000,00		
2233/0	FIN. RAS ISCOLA 2019/2020 ISTITUTO COMPRENSIVO 1 - VIA SOLFERINO	0,00	previsione di competenza	145.520,00	145.520,00	0,00	0,00
			previsione di cassa	145.520,00	145.520,00		
2234/0	CONTRIBUTO GSE ISCOLA 2019/2020 SCUOLA PRIMARIA VIA SOLFERINO	0,00	previsione di competenza	0,00	80.191,00	0,00	0,00
			previsione di cassa	0,00	80.191,00		
2235/0	FIN.RAS INTERVENTI RIQUAL. VIABILITA' A SERVIZIO ZONE INTERESSE OSPEDALIERO E SCOLASTICO	0,00	previsione di competenza	0,00	0,00	0,00	0,00
			previsione di cassa	0,00	0,00		
2236/0	CONTRIBUTO GSE MESSA IN SICUREZZA SCUOLA MEDIA EDIFICIO FRASSINETTI	0,00	previsione di competenza	0,00	0,00	0,00	0,00
			previsione di cassa	0,00	0,00		
2242/0	FIN. RAS ISCOLA 2019/2020 SCUOLA VIA BELLINI	0,00	previsione di competenza	0,00	0,00	252.000,00	0,00
			previsione di cassa	0,00	0,00		
2250/0	FIN. RAS PER RISTRUTTURAZIONE LABORATORI E LOCALI VICO EPISCOPIO	0,00	previsione di competenza	0,00	0,00	0,00	0,00
			previsione di cassa	0,00	0,00		
2255/0	CONTRIBUTO REG.LE INDAGINI GEOGNOSTICHE EDIFICI SCOLASTICI PUBBLICI	0,00	previsione di competenza	0,00	0,00	0,00	0,00
			previsione di cassa	0,00	0,00		
2256/0	FIN. RAS ISCOLA 2019/2020 SCUOLA PRIMARIA SACRO CUORE VIA AMSICORA	0,00	previsione di competenza	0,00	0,00	200.000,00	120.000,00
			previsione di cassa	0,00	0,00		
2259/0	CONTRIBUTO REG.LE DISMISSIONE CANALE DONIGALA	0,00	previsione di competenza	0,00	0,00	0,00	700.000,00
			previsione di cassa	0,00	0,00		
2262/0	FIN. RAS ISCOLA 2019/2020 SCUOLA SECONDARIA LEONARDO ALAGON	0,00	previsione di competenza	0,00	0,00	92.000,00	300.000,00
			previsione di cassa	0,00	0,00		
2265/0	FIN. REG.LE - SCUOLA SECONDARIA 1° GRADO E. D'ARBOREA "PIANO TRIENNALE DI EDILIZIA SCOLASTICA ISCOLA 2015-2017" - ASSE II	48.363,64	previsione di competenza	127.677,29	52.396,79	0,00	0,00
			previsione di cassa	201.000,00	100.760,43		
2266/0	FIN. REG.LE - SCUOLA PER L'INFANZIA VIA LANUSEI "PIANO TRIENNALE DI EDILIZIA SCOLASTICA ISCOLA 2015-2017" - ASSE II	0,00	previsione di competenza	25.000,00	0,00	0,00	0,00
			previsione di cassa	25.000,00	0,00		
2267/0	FIN. REG.LE ISCOLA SCUOLA SECONDARIA DI 1° GRADO VIA MARCONI	0,00	previsione di competenza	96.549,73	96.549,73	0,00	0,00
			previsione di cassa	96.549,73	96.549,73		
2268/0	FIN. REG.LE ISCOLA POTENZIAMENTO SPAZI EXTRA SCOLASTICI E RISTRUTTURAZIONE SCUOLA PRIMARIA VIA AMSICORA	0,00	previsione di competenza	30.772,20	22.800,00	0,00	0,00
			previsione di cassa	40.300,00	22.800,00		
2269/0	FIN. REG.LE - SCUOLA PRIMARIA VIA BELLINI "PIANO TRIENNALE DI EDILIZIA SCOLASTICA ISCOLA 2015-2017" - ASSE II	0,00	previsione di competenza	144.167,85	103.825,47	0,00	0,00
			previsione di cassa	154.880,57	103.825,47		
2271/0	FIN. REG.LE - SCUOLA SECONDARIA L. ALAGON "PIANO TRIENNALE DI EDILIZIA SCOLASTICA ISCOLA 2015-2017" - ASSE II	194.776,50	previsione di competenza	339.000,00	109.223,50	0,00	0,00
			previsione di cassa	339.000,00	304.000,00		
2272/0	FIN. RAS ISCOLA 2019/2020 SCUOLA INFANZIA VIALE DIAZ	0,00	previsione di competenza	140.000,00	0,00	0,00	0,00
			previsione di cassa	140.000,00	0,00		
2274/0	FIN. REG.LE ISCOLA RISTRUTTURAZIONE ED EFFICIENTAMENTO ENERGETICO SCUOLA PRIMARIA VIA CAIROLI	0,00	previsione di competenza	25.000,00	0,00	0,00	0,00
			previsione di cassa	25.000,00	0,00		
2276/0	FIN. REG.LE ISCOLA LAVORI MESSA IN SICUREZZA ED. SCOLASTICO VIA SOLFERINO	15.379,99	previsione di competenza	201.505,31	140.691,04	0,00	0,00
			previsione di cassa	237.136,51	156.071,03		
2282/0	CONTRIBUTO REG.LE COMPLETAMENTO CASA DELLO STUDENTE	0,00	previsione di competenza	0,00	0,00	0,00	0,00
			previsione di cassa	0,00	0,00		
2290/0	FIN. RAS ISCOLA 2019/2020 SCUOLA PER L'INFANZIA VIA LANUSEI	0,00	previsione di competenza	120.000,00	0,00	0,00	0,00
			previsione di cassa	120.000,00	0,00		
2300/0	FIN. RAS CIRCONVALLAZIONE DI ORISTANO - TRATTO INGRESSO NORD-VIA CAMPANELLI	0,00	previsione di competenza	910.000,00	910.000,00	2.000.000,00	0,00
			previsione di cassa	910.000,00	910.000,00		
2302/0	CONTRIBUTO REG.LE RESTAURO PALAZZO	0,00	previsione di competenza	0,00	0,00	0,00	0,00



## Settore lavori pubblici e manutenzioni

## ENTRATE PER TITOLI, TIPOLOGIE E CATEGORIE PER CAPITOLI

TITOLO TIPOLOGIA CATEGORIA CAPITOLO	DENOMINAZIONE	RESIDUI PRESUNTI AL TERMINE DELL'ESERCIZIO 2020		PREVISIONI DEFINITIVE DELL'ANNO 2020	PREVISIONI ANNO 2021	PREVISIONI DELL'ANNO 2022	PREVISIONI DELL'ANNO 2023
	ARCIVESCOVILE						
			previsione di cassa	0,00	0,00		
2303/0	CONTRIBUTO REG.LE REALIZZAZIONE PISTE CICLABILI	0,00	previsione di competenza	0,00	0,00	0,00	0,00
			previsione di cassa	0,00	0,00		
2305/0	BANDO RIGENERAZIONE URBANA 2021	0,00	previsione di competenza	0,00	4.000.000,00	7.700.000,00	8.300.000,00
			previsione di cassa	0,00	4.000.000,00		
2321/0	CONTRIBUTO REG.LE RESTAURO CATTEDRALE	0,00	previsione di competenza	0,00	0,00	0,00	0,00
			previsione di cassa	0,00	0,00		
2330/0	CONTR.REG. PER INTERVENTI RIPRISTINO PATRIMONIO PUBBLICO -EMERGENZA ALLUVIONE 2013	0,00	previsione di competenza	0,00	0,00	0,00	0,00
			previsione di cassa	0,00	0,00		
2332/0	CONTRIBUTO REG.LE COSTRUZIONE CANILE	0,00	previsione di competenza	0,00	0,00	0,00	0,00
			previsione di cassa	0,00	0,00		
2340/0	FIN. REG.LE PAC POR FESR 2007/2013 ACQUISTO APPARECCHIATURE E ARREDI MESSA IN FUNZIONE HOSPICE	0,00	previsione di competenza	0,00	0,00	0,00	0,00
			previsione di cassa	0,00	0,00		
2343/0	FIN. REG.LE PER MANUTENZIONE STRAORDINARIA ALLOGGI E.R.P.	0,00	previsione di competenza	0,00	0,00	0,00	0,00
			previsione di cassa	0,00	0,00		
2360/0	FIN. REG.LE SISTEMAZIONE INGRESSI ALLA CITTA' E REALIZZ. PARCHEGGI PERIFERICI	0,00	previsione di competenza	0,00	0,00	0,00	0,00
			previsione di cassa	0,00	0,00		
2361/0	CONTRIBUTO REG.LE REALIZZAZIONE NUOVO MERCATO ORTOFRUTTICOLO	0,00	previsione di competenza	0,00	0,00	0,00	0,00
			previsione di cassa	0,00	0,00		
2372/0	FIN. REG.LE COMPLETAMENTO E RIQUALIFICAZIONE INGRESSI CITTA'	0,00	previsione di competenza	0,00	0,00	0,00	0,00
			previsione di cassa	0,00	0,00		
2373/0	FIN. RAS RIQUAL. ENERGETICA E REALIZZ. SMART GRID EDIFICI COM.LI	0,00	previsione di competenza	0,00	0,00	0,00	0,00
			previsione di cassa	0,00	0,00		
2374/0	LAVORI DI MANUTENZIONE STRAORDINARIA IMMOBILI COMUNALI. FIN. MIN.INT. D.M. 11-11-2020	0,00	previsione di competenza	0,00	130.000,00	0,00	0,00
			previsione di cassa	0,00	130.000,00		
2378/0	FINANZ. MINISTERO REALIZZAZIONE PISTE CICLABILI	0,00	previsione di competenza	0,00	0,00	0,00	0,00
			previsione di cassa	0,00	0,00		
2380/0	FIN. REG.LE MESSA IN SICUREZZA MARCIAPIEDI E PAVIMENTAZIONE BITUMINOSA LUNGOMARE TORREGRADE	0,00	previsione di competenza	0,00	0,00	0,00	0,00
			previsione di cassa	0,00	0,00		
2501/0	CONTRIBUTO REG.LE RESTAURO ARREDI LIGNEI CHIESA DEL CARMINE	0,00	previsione di competenza	0,00	0,00	0,00	0,00
			previsione di cassa	0,00	0,00		
2540/0	FIN. RAS AMPLIAMENTO CIMITERO NURAXINIEDDU	0,00	previsione di competenza	0,00	0,00	0,00	0,00
			previsione di cassa	0,00	0,00		
2550/0	FIN.REG.LE RIVITALIZZ, VALORIZZ, RIQUALIF. CENTRI DI PRIMA URBANIZZAZIONE CITTA' E FRAZIONI	0,00	previsione di competenza	0,00	0,00	0,00	0,00
			previsione di cassa	0,00	0,00		
2556/0	FIN. REG.LE VALORIZZAZIONE E RIQUALIFICAZIONE CONSERVATIVA PATRIMONIO COMUNALE FRAZIONI	0,00	previsione di competenza	0,00	0,00	0,00	0,00
			previsione di cassa	0,00	0,00		
2562/0	FIN. REG.LE PER MANUTENZIONE, ADEGUAMENTO E AMPLIAMENTO CIMITERO S. PAOLO	0,00	previsione di competenza	0,00	0,00	0,00	0,00
			previsione di cassa	0,00	0,00		
2600/0	FIN. RAS ACQUISTO AUTO ELETTRICHE	16.083,95	previsione di competenza	96.600,00	0,00	0,00	0,00
			previsione di cassa	96.600,00	16.083,95		
2605/0	FIN.REG.LE RISTRUTTURAZIONE BIBLIOTECA COMUNALE VIA CARPACCIO E UNLA	0,00	previsione di competenza	0,00	0,00	0,00	800.000,00
			previsione di cassa	0,00	0,00		
2610/0	FIN. RAS VALORIZZAZIONE PORTALI STORICI DELL'AGRO DI ORISTANO	0,00	previsione di competenza	0,00	0,00	0,00	0,00
			previsione di cassa	0,00	0,00		
2615/0	FONDI FCS - FIN. MISE PROGETTI SVILUPPO TERRITORIALE SOSTENIBILE	0,00	previsione di competenza	135.626,06	260.000,00	0,00	0,00
			previsione di cassa	260.000,00	260.000,00		
2620/0	CONTR. REG. PER RIQUALIFICAZIONE URBANA E VIABILITA' CENTRO STORICO	0,00	previsione di competenza	0,00	0,00	0,00	0,00
			previsione di cassa	0,00	0,00		
2635/0	FIN.RAS (FSC 2014-2020) MANUTENZIONE VIABILITA' COMUNALE	0,00	previsione di competenza	0,00	0,00	0,00	0,00
			previsione di cassa	0,00	0,00		
2647/0	FIN. REG.LE RISANAMENTO ARCHIVIO VIA ELEONORA	0,00	previsione di competenza	0,00	0,00	0,00	0,00
			previsione di cassa	0,00	0,00		
2671/0	FIN. REG.LE REALIZZAZIONE VIABILITA' DI COLLEGAMENTO NURAXINIEDDU SANTA VITTORIA	0,00	previsione di competenza	0,00	0,00	0,00	0,00

## Settore lavori pubblici e manutenzioni

## ENTRATE PER TITOLI, TIPOLOGIE E CATEGORIE PER CAPITOLI

TITOLO TIPOLOGIA CATEGORIA CAPITOLO	DENOMINAZIONE	RESIDUI PRESUNTI AL TERMINI DELL'ESERCIZIO 2020		PREVISIONI DEFINITIVE DELL'ANNO 2020	PREVISIONI ANNO 2021	PREVISIONI DELL'ANNO 2022	PREVISIONI DELL'ANNO 2023
			previsione di cassa	0,00	0,00		
2687/0	FIN. REG.LE ADEGUAMENTO E POTENZIAMENTO INFRASTRUTTURE TURISTICHE SISTEMA TERRA/MARE/MONTAGNE	0,00	previsione di competenza	0,00	0,00	0,00	0,00
2689/0	FIN. REG.LE ISCOLA LAVORI SCUOLA SECONDARIA 1° GRADO GRAZIA DELEDDA	29.220,86	previsione di competenza	159.381,61	100.160,75	0,00	0,00
			previsione di cassa	213.343,31	129.381,61		
2716/0	CONTRIBUTO REG.LE PER MANUTENZIONE STRAORDINARIA ASILO NIDO VIA SATTA	0,00	previsione di competenza	0,00	0,00	200.000,00	0,00
2785/0	FIN. REG.LE ADEGUAMENTO PALAZZO DI GIUSTIZIA PER UFFICI SEDI SOPPRESSE	0,00	previsione di competenza	0,00	0,00	0,00	0,00
			previsione di cassa	0,00	0,00		
2794/0	FIN. REG.LE LAVORI INSTALLAZIONE SISTEMA VIDEOSORVEGLIANZA ESTERNA PALAZZO DI GIUSTIZIA	0,00	previsione di competenza	0,00	0,00	0,00	0,00
			previsione di cassa	0,00	0,00		
2806/0	FIN. REG.LE ISCOLA RIQUALIFICAZIONE SCUOLA INFANZIA VIA D'ANNUNZIO	15.829,50	previsione di competenza	83.081,80	63.081,80	0,00	0,00
			previsione di cassa	98.911,30	78.911,30		
2825/0	FIN. REG.LE PER INTERVENTI FINALIZZATI ALL'OTTENIMENTO DEL CPI NELLE SCUOLE DELLA CITTA' E FRAZIONI	0,00	previsione di competenza	0,00	0,00	0,00	0,00
2828/0	FINA. REG.LE REALIZZAZIONE CENTRO ALZHEIMER	0,00	previsione di competenza	0,00	0,00	0,00	0,00
			previsione di cassa	0,00	0,00		
2832/0	FIN. REG.LE VALORIZZ. RIQUALIF. CONSERVATIVA PATRIMONIO COM.LE FRAZIONI	0,00	previsione di competenza	0,00	0,00	0,00	0,00
			previsione di cassa	0,00	0,00		
2840/0	FINANZIAMENTO RAS COMPLETAMENTO DELLA RISTRUTTURAZIONE ED AMPLIAMENTO DEL MERCATO CIVICO DI VIA MAZZINI	0,00	previsione di competenza	0,00	0,00	2.462.937,93	0,00
			previsione di cassa	0,00	0,00		
2855/0	FIN. RAS LAVORI RIQUALIFICAZIONE PORTO TURISTICO E PORTO PESCATORI TORREGRANDE	0,00	previsione di competenza	50.000,00	200.000,00	0,00	0,00
			previsione di cassa	50.000,00	200.000,00		
2860/0	FIN. REG.LE PER LAVORI RIQUALIFICAZIONE PORTO TURISTICO DI TORREGRANDE (PIANO REG.LE INFRASTRUTTURE)	0,00	previsione di competenza	4.500.000,00	1.948,31	19.998.051,69	0,00
			previsione di cassa	4.500.000,00	1.948,31		
2862/0	FIN. RAS RIQUALIF. E AMPLIAM. PORTO TURISTICO TORREGRANDE - 3°STRALCIO-DRAGAGGIO	0,00	previsione di competenza	0,00	0,00	0,00	0,00
			previsione di cassa	0,00	0,00		
2903/0	FIN. REG.LE INTERVENTIRIDUZIONE RISCHIO IDRAULICO PAI	0,00	previsione di competenza	400.000,00	370.000,00	0,00	0,00
			previsione di cassa	400.000,00	370.000,00		
2904/0	FIN. RAS INTERVENTO RIPRISTINO FUNZIONALITA' IDRAULICA ZONA FORO BOARIO	12.173,39	previsione di competenza	100.000,00	87.826,61	0,00	0,00
			previsione di cassa	100.000,00	100.000,00		
2915/0	FIN. REG.LI PSR 2007/2013 LAVORI MANUTENZIONE STRAORDINARIA STRADA PRANU TIRIA	0,00	previsione di competenza	0,00	0,00	0,00	0,00
			previsione di cassa	0,00	0,00		
2918/0	FIN. RAS LR 12/2013, ART. 1,C.10 TAB.D - MANUTENZIONE STRAORDINARIA E MESSA IN OPERA MISURE DI PROTEZIONE PASSIVA DEL PONTE FIUME TIRSO DELLA	0,00	previsione di competenza	360.000,00	360.000,00	0,00	0,00
			previsione di cassa	360.000,00	360.000,00		
2960/0	CONTR. RAS PER MANUTENZIONE STRAORDINARIA STRADA COM.LE BORGATA TIRIA	0,00	previsione di competenza	247.000,00	230.000,00	120.000,00	376.167,75
			previsione di cassa	247.000,00	230.000,00		
3131/0	FINANZIAMENTO RAS COMPLETAMENTO LAVORI AMPLIAMENTO CIMITERO	0,00	previsione di competenza	0,00	0,00	0,00	0,00
			previsione di cassa	0,00	0,00		
3133/0	FIN. RAS RESTAURO E RECUPERO CONSERVATIVO CIMITERO MONUMENTALE S. PIETRO E MANUFATTI STORICO CULTURALI	0,00	previsione di competenza	100.000,00	0,00	0,00	385.000,00
			previsione di cassa	100.000,00	0,00		
3138/0	FIN. RAS PER MANUTENZIONE E RISTRUTTURAZIONE PISCINA COM.LE	0,00	previsione di competenza	0,00	0,00	0,00	0,00
			previsione di cassa	0,00	0,00		
3152/0	FIN. REG.LE RIQUALIFICAZIONE LUNGOMARE TORREGRANDE - LOTTO 2 TORREGRANDE SOSTENIBILE - INTERVENTI AMBIENTALI	0,00	previsione di competenza	600.000,00	0,00	0,00	0,00
			previsione di cassa	600.000,00	0,00		
3172/0	FIN. REG.LE RIQUALIFICAZIONE LUNGOMARE E. D'ARBOREA TORREGRANDE	0,00	previsione di competenza	5.700.000,00	0,00	0,00	0,00
			previsione di cassa	5.700.000,00	0,00		
3204/0	CONTRIBUTO REG.LE PER REALIZZAZIONE PARCO FLUVIALE	0,00	previsione di competenza	0,00	0,00	0,00	0,00
			previsione di cassa	0,00	0,00		
4021/0	FIN. REG.LE RIQUALIFICAZIONE URBANA PIAZZA	0,00	previsione di competenza	500.000,00	0,00	0,00	0,00
			previsione di cassa	500.000,00	0,00		





## Settore lavori pubblici e manutenzioni

## ENTRATE PER TITOLI, TIPOLOGIE E CATEGORIE PER CAPITOLI

TITOLO TIPOLOGIA CATEGORIA CAPITOLO	DENOMINAZIONE	RESIDUI PRESUNTI AL TERMINE DELL'ESERCIZIO 2020		PREVISIONI DEFINITIVE DELL'ANNO 2020	PREVISIONI ANNO 2021	PREVISIONI DELL'ANNO 2022	PREVISIONI DELL'ANNO 2023
<b>Totale Categoria 4020100</b>	<b>Contributi agli investimenti da amministrazioni pubbliche</b>	<b>837.464,40</b>			<b>8.797.036,50</b>	<b>51.004.136,80</b>	<b>16.997.367,75</b>
			previsione di competenza	19.482.423,32			
			previsione di cassa	20.211.346,31	9.634.500,90		
<b>4020300</b>	<b>Contributi agli investimenti da Imprese</b>						
1973/0	PROJECT FINANCING PER ACQUISIZIONE, RIQUALIF E VALORIZZAZIONE COMPENDIO EX VIVAIO	0,00	previsione di competenza	0,00	0,00	0,00	0,00
			previsione di cassa	0,00	0,00		
1978/0	CAPITALE PRIVATO COMPLETAMENTO NUOVO PALAZZETTO DELLO SPORT	0,00	previsione di competenza	500.000,00	0,00	500.000,00	0,00
			previsione di cassa	500.000,00	0,00		
1979/0	CAPITALE PRIVATO RIQUALIFICAZIONE AREA VIA LEPANTO	0,00	previsione di competenza	200.000,00	200.000,00	0,00	0,00
			previsione di cassa	200.000,00	200.000,00		
1981/0	CAPITALI PRIVATI LAVORI COMPLETAMENTO E VALORIZZAZIONE AREA SPORTIVA QUARTIERE TORANGIUS	0,00	previsione di competenza	0,00	460.000,00	0,00	0,00
			previsione di cassa	0,00	460.000,00		
2022/0	PROJECT FINANCING - RESTAURO E RECUPERO CONSERVATIVO TORRI S. CRISTOFORO E PORTIXEDDA	0,00	previsione di competenza	0,00	0,00	0,00	0,00
			previsione di cassa	0,00	0,00		
2023/0	CAPITALI PRIVATI RIQUALIFICAZIONE E URB. C2RU SA RODIA/SILI'	0,00	previsione di competenza	0,00	500.000,00	1.671.203,94	4.500.000,00
			previsione di cassa	0,00	500.000,00		
2027/0	CAPITALI PRIVATI OPERE RIQUAL. E URB. C2RU SA RODIA - 1° LOTTO ASSE V.LE REPUBBLICA	0,00	previsione di competenza	0,00	0,00	0,00	940.000,00
			previsione di cassa	0,00	0,00		
2056/0	PROJECT FINANCING PER MANUTENZIONE E RISTRUTTURAZIONE PISCINA COMUNALE	0,00	previsione di competenza	0,00	0,00	0,00	0,00
			previsione di cassa	0,00	0,00		
2059/0	PROJECT FINANCING PER REALIZZAZIONE SOPRAELEVAZIONE PARCHEGGIO VIA CARDUCCI	0,00	previsione di competenza	0,00	0,00	0,00	0,00
			previsione di cassa	0,00	0,00		
2066/0	PROJECT FINANCING PER SISTEMAZIONE INGRESSI ALLA CITTA' E REALIZZ. PARCHEGGI PERIFERICI	0,00	previsione di competenza	0,00	0,00	0,00	0,00
			previsione di cassa	0,00	0,00		
2143/0	CAPITALI PRIVATI PER REALIZZAZIONE CENTRO DIURNO PER ANZIANI AUTOSUFFICIENTI	0,00	previsione di competenza	0,00	0,00	0,00	0,00
			previsione di cassa	0,00	0,00		
2377/0	CAPITALI PRIVATI VALORIZZAZIONE AREA VIA IS ANTAS- EX CARCERE MILITARE 2° E 3° LOTTO	0,00	previsione di competenza	0,00	0,00	455.590,25	0,00
			previsione di cassa	0,00	0,00		
2390/0	CAPITALI PRIVATI RIQUAL. ENERG. E REALIZZ. SMART GRID EDIFICI COMLI	0,00	previsione di competenza	0,00	0,00	0,00	0,00
			previsione di cassa	0,00	0,00		
2395/0	CAPITALI PRIVATI COMPLETAMENTO E FUNZIONALIZZAZIONE AREA GRANDI EVENTI TORREGRANDE	0,00	previsione di competenza	300.000,00	0,00	0,00	0,00
			previsione di cassa	300.000,00	0,00		
2500/0	PROJECT FINANCING PER REALIZZAZIONE CANILE MUNICIPALE	0,00	previsione di competenza	0,00	0,00	0,00	0,00
			previsione di cassa	0,00	0,00		
2555/0	PROJECT FINANCING PER RIVITALIZZ, VALORIZZ, RIQUALIF, CENTRI DI PRIMA URBANIZZAZIONE CITTA' E FRAZIONI	0,00	previsione di competenza	0,00	0,00	0,00	0,00
			previsione di cassa	0,00	0,00		
2619/0	FIN. BCO SARDEGNA PER LAVORI MESSA IN SICUREZZA E SISTEMAZIONE CORTILE ESTERNO EDIFICIO SCOLASTICO VIA SOLFERINO	40.284,39	previsione di competenza	26.943,69	0,00	0,00	0,00
			previsione di cassa	40.284,39	40.284,39		
2778/0	PROJECT FIN PER REALIZZAZIONE STRUTTURA RICOVERO FELINI (GATTILE)	0,00	previsione di competenza	0,00	0,00	0,00	0,00
			previsione di cassa	0,00	0,00		
2865/0	CAPITALE PRIVATO PER RIQUALIF. E AMPL. PORTO TURISTICO TORREGRANDE -3° STRALCIO - DRAGAGGIO	0,00	previsione di competenza	0,00	0,00	0,00	0,00
			previsione di cassa	0,00	0,00		
3090/0	PROJECT FINANCING PER RIQUALIF. AREA EX MERCATO ORTOFRUTTICOLO E COMPL. INTERVENTI AREA EX FORO BOARIO	0,00	previsione di competenza	0,00	0,00	0,00	0,00
			previsione di cassa	0,00	0,00		
3129/0	REISCRIZIONE SOMME DERIVANTI DA MUTUO IN AMMORTAMENTO	0,00	previsione di competenza	0,00	0,00	0,00	0,00
			previsione di cassa	0,00	0,00		
3136/0	PROJECT FINANCING - RESTAURO E RECUPERO CONSERVATIVO CIMITERO MONUMENTALE S. PIETRO E MANUFATTI STORICO CULTURALI	0,00	previsione di competenza	0,00	0,00	0,00	0,00
			previsione di cassa	0,00	0,00		
4001/0	CAPITALI PRIVATI PER COMPLETAMENTO IMPIANTO DISTRIBUZIONE GAS DI CITTA'	0,00	previsione di competenza	0,00	0,00	0,00	4.000.000,00
			previsione di cassa	0,00	0,00		
<b>Totale Categoria 4020300</b>	<b>Contributi agli investimenti da Imprese</b>	<b>40.284,39</b>			<b>1.160.000,00</b>	<b>2.626.794,19</b>	<b>9.440.000,00</b>
			previsione di competenza	1.026.943,69			
			previsione di cassa	1.040.284,39	1.200.284,39		

## Settore lavori pubblici e manutenzioni

## ENTRATE PER TITOLI, TIPOLOGIE E CATEGORIE PER CAPITOLI

TITOLO TIPOLOGIA CATEGORIA CAPITOLO	DENOMINAZIONE	RESIDUI PRESUNTI AL TERMINE DELL'ESERCIZIO 2020		PREVISIONI DEFINITIVE DELL'ANNO 2020	PREVISIONI ANNO 2021	PREVISIONI DELL'ANNO 2022	PREVISIONI DELL'ANNO 2023
<b>4020400</b>	<b>Contributi agli investimenti da Istituzioni Sociali Private</b>						
2144/0	CAPITALE PRIVATO RIQUALIFICAZIONE E AMPLIAMENTO IMP.SPORTIVO TC TORREGRANDE	0,00	previsione di competenza	0,00	0,00	0,00	0,00
			previsione di cassa	0,00	0,00		
<b>Totale Categoria 4020400</b>	<b>Contributi agli investimenti da Istituzioni Sociali Private</b>	<b>0,00</b>	<b>previsione di competenza previsione di cassa</b>	<b>0,00 0,00</b>	<b>0,00 0,00</b>	<b>0,00 0,00</b>	<b>0,00 0,00</b>
<b>Totale Tipologia 40200</b>	<b>Tipologia 200: Contributi agli investimenti</b>	<b>877.748,79</b>	<b>previsione di competenza previsione di cassa</b>	<b>20.509.367,01 21.251.630,70</b>	<b>9.957.036,50 10.834.785,29</b>	<b>53.630.930,99</b>	<b>26.437.367,75</b>
<b>40300</b>	<b>Tipologia 300: Altri trasferimenti in conto capitale</b>						
<b>4031000</b>	<b>Altri trasferimenti in conto capitale da amministrazioni pubbliche</b>						
978/0	CONTR. PROV.LE REALIZZAZIONE TENSO STRUTTURA A FINI SOCIALI	0,00	previsione di competenza	0,00	0,00	0,00	0,00
			previsione di cassa	0,00	0,00		
1835/0	FINANZIAMENTO MINISTERO INFRASTRUTTURE ADEGUAMENTO ATTRAVERSAMENTI SEMAFORIZZATI	0,00	previsione di competenza	0,00	0,00	0,00	0,00
			previsione di cassa	0,00	0,00		
1944/0	CONTRIBUTO MINISTERO INFRASTRUTTURE REALIZZAZIONE CIRCONVALLAZIONE ORISTANO	0,00	previsione di competenza	0,00	1.200.000,00	0,00	0,00
			previsione di cassa	0,00	1.200.000,00		
1952/0	CONTRIBUTO REG.LE RISTRUTTURAZIONE STRUTTURE SERVIZI PRIMA INFANZIA	0,00	previsione di competenza	0,00	0,00	0,00	0,00
			previsione di cassa	0,00	0,00		
1966/0	FINAN. MINISTERO RIATTAMENTO EDIFICIO DISMESSO 'FRASSINETTI' PER TRASFERIMENTO SCUOLA SECONDARIA DI 1 GRADO GRAZIA DELEDDA V. SANTULUSSURGIU	0,00	previsione di competenza	0,00	600.000,00	0,00	0,00
			previsione di cassa	0,00	600.000,00		
1969/0	FINANZIAMENTO MINISTERO INFRASTRUTTURE MESSA IN SICUREZZA EDIFICIO SCOLASTICO VIA LANUSEI	13.788,58	previsione di competenza	0,00	0,00	0,00	0,00
			previsione di cassa	13.788,58	13.788,58		
1975/0	FINANZIAMENTO MINISTERO INFRASTRUTTURE MESSA IN SICUREZZA EDIFICIO SCOLASTICO SILI (VIA M.DEL CONGO)	12.000,00	previsione di competenza	0,00	0,00	0,00	0,00
			previsione di cassa	12.000,00	12.000,00		
1988/0	FIN.MINISTERIALI PER INTERVENTI SISTEMAZIONE E MESSA IN SICUREZZA SCUOLA ELEMENTARE VIA	12.890,00	previsione di competenza	0,00	0,00	0,00	0,00
			previsione di cassa	12.890,00	12.890,00		
2051/0	FIN. REG.LE PER RIQUALIFICAZIONI URBANE- RIFACIMENTO STRADE E MARCIAPIEDI	0,00	previsione di competenza	0,00	0,00	0,00	0,00
			previsione di cassa	0,00	0,00		
2052/0	FIN. REG.LE MANUTENZIONE PAVIMENTAZIONI STRADALI E MARCIAPIEDI COMPRESA ELIMINAZIONE BARRIERE ARCHITETTONICHE	0,00	previsione di competenza	0,00	0,00	0,00	0,00
			previsione di cassa	0,00	0,00		
2061/0	FINANZIAMENTO REGIONALE PER INTERVENTI DI EDILIZIA SOVVENZIONATA RESIDENZIALE (CASE MINIME) - QUADRIENNIO 92/95 -	77.817,07	previsione di competenza	117.138,43	32.898,81	0,00	0,00
			previsione di cassa	256.443,83	110.715,88		
2090/0	FIN. RAS SPESE RIQUALIFICAZIONE MESSA A NORMA E REALIZZAZIONE SERVIZI IMPIANTO SA RODIA	0,00	previsione di competenza	0,00	0,00	0,00	0,00
			previsione di cassa	0,00	0,00		
2092/0	F/DI REG.LI COESIONE E SVILUPPO (FSC) 2007/2013 PER MESSA A NORMA, COMPL. E AMPLIAMENTO IMPIANTI SPORTIVI SA RODIA	0,00	previsione di competenza	0,00	0,00	0,00	0,00
			previsione di cassa	0,00	0,00		
2101/0	CONTRIBUTO PROVINCIALE PER INCARICHI PROFESSIONALI	0,00	previsione di competenza	0,00	0,00	0,00	0,00
			previsione di cassa	0,00	0,00		
2110/0	CONTRIBUTO REGIONALE PER MANUTENZIONE STRAORDINARIA COPERTURA CHIESA SAN SATURNINO ED EX CONVENTO	0,00	previsione di competenza	0,00	0,00	0,00	0,00
			previsione di cassa	0,00	0,00		
2124/0	CONTR. PROV.LE BONIFICA CEMENTO AMIANTO SCUOLA MATERNA VIA D'ANNUNZIO	17.635,85	previsione di competenza	0,00	0,00	0,00	0,00
			previsione di cassa	17.635,85	17.635,85		
2125/0	CONTR. PROV.LE BONIFICA AMIANTO PALAZZETTO DELLO SPORT- FESR 2007/13	0,00	previsione di competenza	0,00	0,00	0,00	0,00
			previsione di cassa	0,00	0,00		
2130/0	FIN. REG.LE PER RIQUALIF. URBANA E MANUT. STRAORD. IMPIANTI SPORTIVI	0,00	previsione di competenza	0,00	0,00	0,00	0,00
			previsione di cassa	0,00	0,00		
2135/0	FIN.REG.LE (FSC) MESSA A NORMA E RIQUALIFICAZIONE IMPIANTO POLISPORTIVO THARROS	0,00	previsione di competenza	0,00	0,00	0,00	0,00
			previsione di cassa	0,00	0,00		
2170/0	FIN. REG.LE MANUTENZIONE STRAORDINARIA SCUOLA SACRO CUORE E SISTEMAZIONE CORTILE	0,00	previsione di competenza	0,00	0,00	0,00	0,00
			previsione di cassa	0,00	0,00		
2184/0	CONTR. MINISTERIALE PER INTERVENTI PROMOZIONE MOBILITA' CICLISTICA - PERCORSO SILI-POLO	0,00	previsione di competenza	0,00	0,00	0,00	0,00

## Settore lavori pubblici e manutenzioni

## ENTRATE PER TITOLI, TIPOLOGIE E CATEGORIE PER CAPITOLI

TITOLO TIPOLOGIA CATEGORIA CAPITOLO	DENOMINAZIONE	RESIDUI PRESUNTI AL TERMINE DELL'ESERCIZIO 2020		PREVISIONI DEFINITIVE DELL'ANNO 2020	PREVISIONI ANNO 2021	PREVISIONI DELL'ANNO 2022	PREVISIONI DELL'ANNO 2023
INTERMODALE							
2196/0	FIN. REG.LE POR 2007/2013-BANDO 2010 INTERVENTI MUSEO ANTIQUARIUM ARBORENSE	0,00	previsione di cassa	0,00	0,00		
			previsione di competenza	0,00	0,00	0,00	0,00
2205/0	CONTRIBUTO REGIONALE VIABILITA' RURALE	34.903,81	previsione di competenza	0,00	0,00	0,00	0,00
			previsione di cassa	34.903,81	34.903,81		
2273/0	FINANZ. REG.LE LAVORI ADEGUAMENTO ALLE NORME SCUOLA INFANZIA VIA LANUSEI	0,00	previsione di competenza	0,00	0,00	0,00	0,00
			previsione di cassa	0,00	0,00		
2275/0	CONTRIBUTO REG.LE ADEGUAMENTO NORME DI SICUREZZA SCUOLAQ MATERNA MASSAMA	0,00	previsione di competenza	0,00	0,00	0,00	0,00
			previsione di cassa	0,00	0,00		
2278/0	FINANZIAMENTO REG.LE EDILIZIA SCOLASTICA (ART.5 Commi 2,3 e 4 L.R. 6/24.04.2001)	0,00	previsione di competenza	0,00	0,00	0,00	0,00
			previsione di cassa	0,00	0,00		
2288/0	CONTRIBUTO REG.LE POR RECUPERO EX TEATRO S. MARTINO	0,00	previsione di competenza	0,00	0,00	0,00	0,00
			previsione di cassa	0,00	0,00		
2295/0	FINANZIAMENTO L.R. 2/2007 REALIZZAZIONE PALAZZETTO SPORT	0,00	previsione di competenza	0,00	0,00	0,00	0,00
			previsione di cassa	0,00	0,00		
2296/0	FIN. REG.LE PER MESSA A NORMA PALESTRA E REALIZZ. LABORATORIO SC. SECONDARIA L.ALAGON- REALIZZ. LABORATORIO SC. PRIMARIA SA RODIA	0,00	previsione di competenza	0,00	0,00	0,00	0,00
			previsione di cassa	0,00	0,00		
2325/0	FIN. REG.LE PER LAVORI DI RIQUALIFICAZIONE URBANA QUARTIERE SACRO CUORE	0,00	previsione di competenza	0,00	0,00	0,00	0,00
			previsione di cassa	0,00	0,00		
2337/0	FIN. REG.LE RESTAURO E RISANAMENTO CONSERVATIVO VILLA BALDINO IN TORREGRANDE	0,00	previsione di competenza	0,00	0,00	0,00	0,00
			previsione di cassa	0,00	0,00		
2366/0	CONTRIBUTO PROVINCIA RIMOZIONE AMIANTO CANTIERE	0,00	previsione di competenza	0,00	0,00	0,00	0,00
			previsione di cassa	0,00	0,00		
2367/0	CONTRIBUTO ASL PER LAVORI ASILO NIDO VIA	25.381,36	previsione di competenza	0,00	0,00	0,00	0,00
			previsione di cassa	25.381,36	25.381,36		
2375/0	CONTR. PROV.LE BONIFICA AMIANTO MERCATO VIA MARCONI	0,00	previsione di competenza	0,00	0,00	0,00	0,00
			previsione di cassa	0,00	0,00		
2608/0	CONTRIBUTO REGIONALE RISANAMENTO E RESTAURO CHIESA S.CHIARA	0,00	previsione di competenza	0,00	0,00	0,00	0,00
			previsione di cassa	0,00	0,00		
2609/0	CONTRIBUTO REG.LE RESTAURO SANTUARIO BASILICA BEATA VERGINE DEL RIMEDIO	0,00	previsione di competenza	0,00	0,00	0,00	0,00
			previsione di cassa	0,00	0,00		
2611/0	FINANZIAMENTO REG.LE P.O.R 2000/2006 - "VALORIZZAZIONE CHIESA CATTEDRALE (PERTINENZA SEMINARIO TRIDENTINO)	0,00	previsione di competenza	0,00	0,00	0,00	0,00
			previsione di cassa	0,00	0,00		
2612/0	CONTR. REG.LE RESTAURO TORRE-LOCALITA' TORREGRANDE	0,00	previsione di competenza	0,00	0,00	0,00	0,00
			previsione di cassa	0,00	0,00		
2627/0	CONTRIBUTO REG.LE RECUPERO COMPLESSO POSTE ITALIANE VIA COSTA - PROGRAMMA STRAORDINARIO EDILIZIA LOCAZIONE A CANONE SOCIALE	0,00	previsione di competenza	0,00	0,00	0,00	0,00
			previsione di cassa	0,00	0,00		
2630/0	FINANZ.TO REG. PER ESECUZIONE OPERE DI URBANIZZAZIONE (L.179/92)	0,00	previsione di competenza	0,00	0,00	0,00	0,00
			previsione di cassa	0,00	0,00		
2631/0	CONTRIBUTO REGIONALE POR 2004/2006 SERVIZIO IDRICO INTEGRATO	0,00	previsione di competenza	0,00	0,00	0,00	0,00
			previsione di cassa	0,00	0,00		
2637/0	CONTRIBUTO REG.LE INTERVENTI CAMPO RISPARMIO ENERGETICO E RIDUZIONE INQUINAMENTO LUMINOSO	0,00	previsione di competenza	0,00	0,00	0,00	0,00
			previsione di cassa	0,00	0,00		
2644/0	CONTR. REG.LE LAVORI MANUT. STRAORD. PALESTRA SCUOLA MEDIA N. 2	0,00	previsione di competenza	0,00	0,00	0,00	0,00
			previsione di cassa	0,00	0,00		
2658/0	CONTRIBUTO REG.LE POR MISURA 5.1 RESTAURO, RINNOVO E RIFUNZIONALIZZ. EDIFICIO V. V.EMANUELE	0,00	previsione di competenza	0,00	0,00	0,00	0,00
			previsione di cassa	0,00	0,00		
2679/0	FIN.RAS INTERVENTI RIDUZIONE RISCHIO IDROGEOLOGICO	0,00	previsione di competenza	304.571,40	177.923,20	126.648,20	0,00
			previsione di cassa	306.775,40	177.923,20		
2722/0	FINANZIAMENTO RAS COSTRUZIONE HOSPICE	0,00	previsione di competenza	0,00	0,00	0,00	0,00
			previsione di cassa	0,00	0,00		
2795/0	FIN.REG.LE RIFACIMENTO IMPIANTO TERMICO UFFICI GIUDIZIARI	0,00	previsione di competenza	0,00	0,00	0,00	0,00
			previsione di cassa	0,00	0,00		



## Settore lavori pubblici e manutenzioni

## ENTRATE PER TITOLI, TIPOLOGIE E CATEGORIE PER CAPITOLI

TITOLO TIPOLOGIA CATEGORIA CAPITOLO	DENOMINAZIONE	RESIDUI PRESUNTI AL TERMINE DELL'ESERCIZIO 2020		PREVISIONI DEFINITIVE DELL'ANNO 2020	PREVISIONI ANNO 2021	PREVISIONI DELL'ANNO 2022	PREVISIONI DELL'ANNO 2023
2798/0	CONTR. REG.LE REALIZZAZIONE AULA PROTETTA ASCOLTO MINORI TRIBUNALE DI ORISTANO	29.056,31	previsione di competenza	0,00	0,00	0,00	0,00
			previsione di cassa	29.056,31	29.056,31		
2816/0	FIN. RAS LL.RR.3/2008 E 3/2009-INTERVENTI URGENTI EMERGENZA EDILIZIA SCOLASTICA - SCUOLA MEDIA N.1 PIAZZA MANNO	0,00	previsione di competenza	0,00	0,00	0,00	0,00
			previsione di cassa	0,00	0,00		
2846/0	FIN. MINISTERIALI LAVORI MESSA IN SICUREZZA SCUOLA MEDIA DI PIAZZA MANNO	12.954,00	previsione di competenza	0,00	0,00	0,00	0,00
			previsione di cassa	12.954,00	12.954,00		
2901/0	FIN. REG.LE REALIZZAZIONE IMPIANTO SPORTIVO POLIVALENTE (VIA SOLFERINO) E RIQUALIFICAZIONE LABORATORIO MUSICALE (E.D'ARBOREA) EDIFICI	0,00	previsione di competenza	0,00	0,00	0,00	0,00
			previsione di cassa	0,00	0,00		
2902/0	FIN. MINISTERO LAVORI MESSA IN SICUREZZA SCUOLA MATERNA VIA CAMPANIA	7.030,00	previsione di competenza	2.440,03	0,00	0,00	0,00
			previsione di cassa	7.030,00	7.030,00		
2907/0	FINANZIAMENTO MINISTERO COMPLETAMENTO LUDOTECA TORANGIUS	0,00	previsione di competenza	0,00	107.126,76	53.563,38	0,00
			previsione di cassa	0,00	107.126,76		
2920/0	FIN.RAS LR 12/2013, ART. 1,C.10 TAB.D - MAN. STR. PROT. PASSIVA PONTE TIRSO VEDI CAP.2918	0,00	previsione di competenza	0,00	0,00	0,00	0,00
			previsione di cassa	0,00	0,00		
2925/0	FINANZ. RAS PROGETTI ISCOLA - MANUTENZIONE STRAORD. E SISTEMAZ. CORTILE ESTERNO SC. PRIMARIA SACRO CUORE	0,00	previsione di competenza	0,00	0,00	0,00	0,00
			previsione di cassa	0,00	0,00		
2930/0	FINANZ. RAS PROGETTI ISCOLA - RISTRUTTURAZIONE, RISANAMENTO E MESSA A NORMA SCUOLA PRIMARIA VIA CAIROLI	0,00	previsione di competenza	0,00	0,00	0,00	0,00
			previsione di cassa	0,00	0,00		
2931/0	FIN. RAS - ASSE I SCUOLE DEL NUOVO MILLENNIO - ASSE II INTERVENTI DI MESSA IN SICUREZZA E MANUTENZIONE PROGRAMMATA EDIFICI SCOLASTICI	0,00	previsione di competenza	0,00	0,00	0,00	0,00
			previsione di cassa	0,00	0,00		
2935/0	FIN. MINISTERO ISTRUZIONE - INTERVENTI ADATTAMENTO FUNZIONALE AULE E SPAZI DIDATTICI EMERGENZA COVID -19	0,00	previsione di competenza	130.000,00	130.000,00	0,00	0,00
			previsione di cassa	130.000,00	130.000,00		
3213/0	CONTRIBUTO REG.LE PER COMPLETAMENTO PORTO TURISTICO	0,00	previsione di competenza	0,00	0,00	0,00	0,00
			previsione di cassa	0,00	0,00		
3504/0	ELIMINAZIONE BARRIERE ARCHITT. STRUTTURE E COSTRUZIONI PUBBLICHE MANUT. STR. PAV.STRADALI E MARCIAPIEDI A 1/2 RAS	0,00	previsione di competenza	0,00	0,00	0,00	0,00
			previsione di cassa	13.594,22	0,00		
3510/0	FONDI FCS - errore	0,00	previsione di competenza	0,00	0,00	0,00	0,00
			previsione di cassa	0,00	0,00		
<b>Totale Categoria 4031000</b>	<b>Altri trasferimenti in conto capitale da amministrazioni pubbliche</b>	<b>243.456,98</b>	<b>previsione di competenza previsione di cassa</b>	<b>554.149,86 872.453,36</b>	<b>2.247.948,77 2.491.405,75</b>	<b>180.211,58</b>	<b>0,00</b>
<b>4031100</b>	<b>Altri trasferimenti in conto capitale da Famiglie</b>						
2058/0	CAPITALE PRIVATO PER MANUT. STR. E RIFACIMENTO INGRESSO NORD (PONTE SUL TIRSO-INCROCIO VIA TIRSO) REALIZZ. ROTONDA	0,00	previsione di competenza	0,00	0,00	0,00	0,00
			previsione di cassa	0,00	0,00		
2310/0	COFINANZIAMENTO CURIA ARCIVESCOVILE DI ORISTANO PER LAVORI MESSA IN SICUREZZA EDIFICI DI CULTO - CATTEDRALE S.M.ASSUNTA	0,00	previsione di competenza	0,00	0,00	0,00	0,00
			previsione di cassa	0,00	0,00		
<b>Totale Categoria 4031100</b>	<b>Altri trasferimenti in conto capitale da Famiglie</b>	<b>0,00</b>	<b>previsione di competenza previsione di cassa</b>	<b>0,00 0,00</b>	<b>0,00 0,00</b>	<b>0,00</b>	<b>0,00</b>
<b>4031300</b>	<b>Altri trasferimenti in conto capitale da Istituzioni Sociali Private</b>						
937/0	CONTRIBUTO FONDAZIONE DI SARDEGNA PROGETTI MUSEO SARTIGLIA E IMPIANTI SPORTIVI ANNO 2019	0,00	previsione di competenza	0,00	0,00	0,00	0,00
			previsione di cassa	0,00	0,00		
<b>Totale Categoria 4031300</b>	<b>Altri trasferimenti in conto capitale da Istituzioni Sociali Private</b>	<b>0,00</b>	<b>previsione di competenza previsione di cassa</b>	<b>0,00 0,00</b>	<b>0,00 0,00</b>	<b>0,00</b>	<b>0,00</b>
<b>Totale Tipologia 40300</b>	<b>Tipologia 300: Altri trasferimenti in conto capitale</b>	<b>243.456,98</b>	<b>previsione di competenza previsione di cassa</b>	<b>554.149,86 872.453,36</b>	<b>2.247.948,77 2.491.405,75</b>	<b>180.211,58</b>	<b>0,00</b>
<b>40400</b>	<b>Tipologia 400: Entrate da alienazione di beni materiali e immateriali</b>						
<b>4040100</b>	<b>Alienazione di beni materiali</b>						
1827/0	INTROITI DA INDENNITA' DEFINITIVA DI ESPROPRIO LAVORI COSTRUZIONE CAVALCAVIA PONTE TIRSO	0,00	previsione di competenza	0,00	0,00	0,00	0,00

## Settore lavori pubblici e manutenzioni

## ENTRATE PER TITOLI, TIPOLOGIE E CATEGORIE PER CAPITOLI

TITOLO TIPOLOGIA CATEGORIA CAPITOLO	DENOMINAZIONE	RESIDUI PRESUNTI AL TERMINE DELL'ESERCIZIO 2020		PREVISIONI DEFINITIVE DELL'ANNO 2020	PREVISIONI ANNO 2021	PREVISIONI DELL'ANNO 2022	PREVISIONI DELL'ANNO 2023
			previsione di cassa	0,00	0,00		
<b>Totale Categoria</b> 4040100	<b>Alienazione di beni materiali</b>	<b>0,00</b>	<b>previsione di competenza</b>	<b>0,00</b>	<b>0,00</b>	<b>0,00</b>	<b>0,00</b>
			<b>previsione di cassa</b>	<b>0,00</b>	<b>0,00</b>		
<b>Totale Tipologia</b> 40400	<b>Tipologia 400: Entrate da alienazione di beni materiali e immateriali</b>	<b>0,00</b>	<b>previsione di competenza</b>	<b>0,00</b>	<b>0,00</b>	<b>0,00</b>	<b>0,00</b>
			<b>previsione di cassa</b>	<b>0,00</b>	<b>0,00</b>		
40500	Tipologia 500: Altre entrate in conto capitale						
4050300	Entrate in conto capitale dovute a rimborsi, recuperi e restituzioni di somme non dovute o incassate in eccesso						
2185/0	RESTITUZIONE DI SOMME DA IMPRESE	0,00	previsione di competenza	0,00	0,00	0,00	0,00
			previsione di cassa	0,00	0,00		
<b>Totale Categoria</b> 4050300	<b>Entrate in conto capitale dovute a rimborsi, recuperi e restituzioni di somme non dovute o incassate in eccesso</b>	<b>0,00</b>	<b>previsione di competenza</b>	<b>0,00</b>	<b>0,00</b>	<b>0,00</b>	<b>0,00</b>
			<b>previsione di cassa</b>	<b>0,00</b>	<b>0,00</b>		
4050400	Altre entrate in conto capitale n.a.c.						
2012/0	PROVENTI MONETIZZAZIONE AREE	0,00	previsione di competenza	360.000,00	0,00	200.000,00	0,00
			previsione di cassa	360.000,00	0,00		
2111/0	CONTRIBUTO FONDAZIONE BANCO DI SARDEGNA LAVORI REALIZZAZIONE MUSEO DELLA SARTIGLIA	30.000,00	previsione di competenza	19.329,18	15.000,00	0,00	0,00
			previsione di cassa	88.600,00	45.000,00		
<b>Totale Categoria</b> 4050400	<b>Altre entrate in conto capitale n.a.c.</b>	<b>30.000,00</b>	<b>previsione di competenza</b>	<b>379.329,18</b>	<b>15.000,00</b>	<b>200.000,00</b>	<b>0,00</b>
			<b>previsione di cassa</b>	<b>448.600,00</b>	<b>45.000,00</b>		
<b>Totale Tipologia</b> 40500	<b>Tipologia 500: Altre entrate in conto capitale</b>	<b>30.000,00</b>	<b>previsione di competenza</b>	<b>379.329,18</b>	<b>15.000,00</b>	<b>200.000,00</b>	<b>0,00</b>
			<b>previsione di cassa</b>	<b>448.600,00</b>	<b>45.000,00</b>		
<b>40000</b>	<b>Entrate in conto capitale</b>	<b>30.000,00</b>	<b>previsione di competenza</b>	<b>21.442.846,05</b>	<b>12.219.985,27</b>	<b>54.011.142,57</b>	<b>26.437.367,75</b>
			<b>previsione di cassa</b>	<b>22.572.684,06</b>	<b>13.371.191,04</b>		
<b>Totale TITOLO 4</b>							
<b>TITOLO 6</b>	<b>Accensioni prestiti</b>						
60300	Tipologia 300: Accensione Mutui e altri finanziamenti a medio lungo termine						
6030100	Finanziamenti a medio lungo termine						
2260/0	MUTUO CASSA PER MANUTENZIONE STRAORDINARIA STRADE BITUMATE	0,00	previsione di competenza	0,00	0,00	0,00	0,00
			previsione di cassa	0,00	0,00		
2790/0	MANUTENZIONE STRAORDINARIA SCUOLA SACRO CUORE E SISTEMAZIONE CORTILE A 1/2 DEVOLUZIONE MUTUO	0,00	previsione di competenza	0,00	0,00	0,00	0,00
			previsione di cassa	0,00	0,00		
2950/0	MUTUO CREDITO SPORTIVO RIQUALIFICAZIONE IMP. SPORTIVO TENNIS CLUB TORREGRANDE	0,00	previsione di competenza	0,00	0,00	0,00	0,00
			previsione di cassa	0,00	0,00		
3000/0	MUTUO CASSA PARCO E VILLA ELEONORA E SISTEMAZIONE VIABILITA' ACCESSO VICO I VOLTA	89.336,53	previsione di competenza	89.336,53	0,00	0,00	0,00
			previsione di cassa	89.336,53	89.336,53		
3010/0	MUTUO CASSA RIQUALIFICAZ. AREA VIA MARCONI E COMPL. INTERVENTI AREA EX FORO BOARIO	0,00	previsione di competenza	0,00	0,00	0,00	0,00
			previsione di cassa	0,00	0,00		
3015/0	MUTUO CASSA ISCOLA 2019-2020 SCUOLA PRIMARIA SA RODIA	0,00	previsione di competenza	60.244,00	0,00	0,00	0,00
			previsione di cassa	60.244,00	0,00		
3020/0	MUTUO CASSA ISCOLA 2019-2020 SCUOLA INFANZIA VIALE DIAZ	0,00	previsione di competenza	35.000,00	0,00	0,00	0,00
			previsione di cassa	35.000,00	0,00		
3025/0	MUTUO CASSA ISCOLA 2019-2020 SCUOLA INFANZIA VIA LANUSEI	0,00	previsione di competenza	30.000,00	0,00	0,00	0,00
			previsione di cassa	30.000,00	0,00		
3030/0	MUTUO CREDITO SPORTIVO REALIZZAZIONE NUOVO PALAZZETTO DELLO SPORT-PROG. COMPLEMENTARE	0,00	previsione di competenza	0,00	0,00	0,00	0,00
			previsione di cassa	0,00	0,00		
3034/0	MUTUO CASSA RIQUALIFICAZIONE PIAZZA MANNO (GIA' PIAZZA DE SA MAJORIA)	0,00	previsione di competenza	0,00	0,00	0,00	0,00
			previsione di cassa	0,00	0,00		
3035/0	MUTUO CREDITO SPORTIVO COMPL. INFRASTRUTTURAZIONE CITTADELLA SPORTIVA SA RODIA	0,00	previsione di competenza	0,00	0,00	0,00	0,00
			previsione di cassa	0,00	0,00		
3040/0	MUTUO CASSA REALIZZAZIONE PISTA CICLABILE INTERCONNESSIONE RETE RAS	0,00	previsione di competenza	0,00	0,00	0,00	0,00
			previsione di cassa	0,00	0,00		



città di  
**Oristano**

**Settore lavori pubblici e manutenzioni**

**ENTRATE PER TITOLI, TIPOLOGIE E CATEGORIE PER CAPITOLI**

TITOLO TIPOLOGIA CATEGORIA CAPITOLO	DENOMINAZIONE	RESIDUI PRESUNTI AL TERMINE DELL'ESERCIZIO 2020		PREVISIONI DEFINITIVE DELL'ANNO 2020	PREVISIONI ANNO 2021	PREVISIONI DELL'ANNO 2022	PREVISIONI DELL'ANNO 2023
Totale Categoria 6030100	Finanziamenti a medio lungo termine	89.336,53	previsione di competenza previsione di cassa	214.580,53 214.580,53	0,00 89.336,53	0,00	0,00
Totale Tipologia 60300	Tipologia 300: Accensione Mutui e altri finanziamenti a medio lungo termine	89.336,53	previsione di competenza previsione di cassa	214.580,53 214.580,53	0,00 89.336,53	0,00	0,00
60000	Accensioni prestiti	89.336,53	previsione di competenza previsione di cassa	214.580,53 214.580,53	0,00 89.336,53	0,00	0,00
<b>Totale TITOLO 6</b>							
<b>TITOLO 9</b>	<b>Entrate per conto terzi e partite di giro</b>						
90200	Tipologia 200: Entrate per conto terzi						
9029900	Altre entrate per conto terzi						
3421/0	FONDO DI ROTAZIONE PER SPESE PROGETTAZIONE	0,00	previsione di competenza previsione di cassa	0,00 0,00	0,00 0,00	0,00	0,00
Totale Categoria 9029900	Altre entrate per conto terzi	0,00	previsione di competenza previsione di cassa	0,00 0,00	0,00 0,00	0,00	0,00
Totale Tipologia 90200	Tipologia 200: Entrate per conto terzi	0,00	previsione di competenza previsione di cassa	0,00 0,00	0,00 0,00	0,00	0,00
90000	Entrate per conto terzi e partite di giro	0,00	previsione di competenza previsione di cassa	0,00 0,00	0,00 0,00	0,00	0,00
<b>Totale TITOLO 9</b>							
<b>TOTALE TITOLI</b>		1.260.196,68	previsione di competenza previsione di cassa	21.933.342,74 23.065.336,37	12.590.683,92 13.850.880,60	54.320.943,57	26.747.168,75
<b>TOTALE GENERALE DELLE ENTRATE</b>		1.260.196,68	previsione di competenza previsione di cassa	21.933.342,74 23.065.336,37	12.590.683,92 13.850.880,60	54.320.943,57	26.747.168,75





## Settore sviluppo del territorio - Resp. PINNA GIUSEPPE

## ENTRATE PER TITOLI, TIPOLOGIE E CATEGORIE PER CAPITOLI

TITOLO TIPOLOGIA CATEGORIA CAPITOLO	DENOMINAZIONE	RESIDUI PRESUNTI AL TERMINE DELL'ESERCIZIO 2020		PREVISIONI DEFINITIVE DELL'ANNO 2020	PREVISIONI ANNO 2021	PREVISIONI DELL'ANNO 2022	PREVISIONI DELL'ANNO 2023
2010501			previsione di cassa	0,00	0,00		
Totale Tipologia 20105	Tipologia 105: Trasferimenti correnti dalla UE e dal Resto del Mondo	0,00	previsione di competenza previsione di cassa	0,00 0,00	0,00 0,00	0,00	0,00
20000	Trasferimenti correnti	0,00	previsione di competenza previsione di cassa	327.320,00 334.820,00	320.062,00 335.062,00	550.000,00	300.000,00
Totale TITOLO 2							
TITOLO 3	Entrate extratributarie						
30100	Tipologia 100: Vendita di beni e servizi e proventi derivanti dalla gestione dei beni						
3010100	Vendita di beni						
956/0	COFINANZIAMENTO CONAI PROMOZIONE RACCOLTA DIFFERENZIATA (servizio rilevante ai fini iva)	14.640,00	previsione di competenza	12.000,00	14.640,00	14.640,00	14.640,00
			previsione di cassa	12.000,00	29.280,00		
1382/0	PROVENTI DA IMPIANTO FOTOVOLTAICO CANTIERE COMUNALE (SERVIZIO RILEVANTE AI FINI IVA)	0,00	previsione di competenza	120.000,00	150.000,00	150.000,00	150.000,00
			previsione di cassa	128.210,26	150.000,00		
1385/0	PROVENTI VENDITA CERTIFICATI VERDI CESSIONE TEE	0,00	previsione di competenza	50.000,00	50.000,00	50.000,00	50.000,00
			previsione di cassa	50.000,00	50.000,00		
1885/0	PROVENTI CONCESSIONE D'USO AREE VERDI PER INSTALLAZIONE DISTRIBUTORI DI ACQUA	0,00	previsione di competenza	2.000,00	2.000,00	2.000,00	2.000,00
			previsione di cassa	3.794,22	2.000,00		
Totale Categoria 3010100	Vendita di beni	14.640,00	previsione di competenza previsione di cassa	184.000,00 194.004,48	216.640,00 231.280,00	216.640,00	216.640,00
3010200	Entrate dalla vendita e dall'erogazione di servizi						
1050/0	PROVENTI CESSIONE CARTOGRAFIE, CAPITOLATI D'APPALTO E DI STRUMENTI URB., STAMPATI, FOTOCOPIE (SERVIZIO RILEVANTE IVA)	0,00	previsione di competenza	1.000,00	1.000,00	1.000,00	1.000,00
			previsione di cassa	1.000,00	1.000,00		
1560/0	PROVENTI DERIVANTI DA PRATICHE IN MATERIA URBANISTICA	0,00	previsione di competenza	10.000,00	10.000,00	10.000,00	10.000,00
			previsione di cassa	10.000,00	10.000,00		
1588/0	PROVENTI DERIVANTI DALLA VENDITA DEL RIFIUTO SECCO VALORIZZABILE	428.295,28	previsione di competenza	350.000,00	500.000,00	500.000,00	500.000,00
			previsione di cassa	735.105,83	928.295,28		
Totale Categoria 3010200	Entrate dalla vendita e dall'erogazione di servizi	428.295,28	previsione di competenza previsione di cassa	361.000,00 746.105,83	511.000,00 939.295,28	511.000,00	511.000,00
3010300	Proventi derivanti dalla gestione dei beni						
1565/0	PROVENTI DIRITTI EDIFICATORI	167.000,00	previsione di competenza	350.000,00	167.000,00	0,00	0,00
			previsione di cassa	350.000,00	334.000,00		
Totale Categoria 3010300	Proventi derivanti dalla gestione dei beni	167.000,00	previsione di competenza previsione di cassa	350.000,00 350.000,00	167.000,00 334.000,00	0,00	0,00
Totale Tipologia 30100	Tipologia 100: Vendita di beni e servizi e proventi derivanti dalla gestione dei beni	609.935,28	previsione di competenza previsione di cassa	895.000,00 1.290.110,31	894.640,00 1.504.575,28	727.640,00	727.640,00
30200	Tipologia 200: Proventi derivanti dall'attività di controllo e repressione delle irregolarità e degli illeciti						
3020200	Entrate da famiglie derivanti dall'attività di controllo e repressione delle irregolarità e degli illeciti						
1515/0	INTROITI STRAORDINARI DA SERVIZI IGIENE URBANA	0,00	previsione di competenza	5.000,00	5.000,00	5.000,00	5.000,00
			previsione di cassa	15.616,06	5.000,00		
1582/0	PROVENTI DA SANZIONI IN MATERIA AMBIENTALE	0,00	previsione di competenza	0,00	0,00	0,00	0,00
			previsione di cassa	0,00	0,00		
Totale Categoria 3020200	Entrate da famiglie derivanti dall'attività di controllo e repressione delle irregolarità e degli illeciti	0,00	previsione di competenza previsione di cassa	5.000,00 15.616,06	5.000,00 5.000,00	5.000,00	5.000,00
Totale Tipologia 30200	Tipologia 200: Proventi derivanti dall'attività di controllo e repressione delle irregolarità e degli illeciti	0,00	previsione di competenza previsione di cassa	5.000,00 15.616,06	5.000,00 5.000,00	5.000,00	5.000,00
30500	Tipologia 500: Rimborsi e altre entrate correnti						
3050200	Rimborsi in entrata						
1001/0	ENTRATE PER RECUPERO PREMIALITA' APPALTO CONFERIMENTO RSU	266.560,89	previsione di competenza	0,00	263.000,00	136.000,00	136.000,00





## Settore sviluppo del territorio - Resp. PINNA GIUSEPPE

## ENTRATE PER TITOLI, TIPOLOGIE E CATEGORIE PER CAPITOLI

TITOLO TIPOLOGIA CATEGORIA CAPITOLO	DENOMINAZIONE	RESIDUI PRESUNTI AL TERMINE DELL'ESERCIZIO 2020		PREVISIONI DEFINITIVE DELL'ANNO 2020	PREVISIONI ANNO 2021	PREVISIONI DELL'ANNO 2022	PREVISIONI DELL'ANNO 2023
1160/0	RIMBORSO UTENZE BENI AFFIDATI A TERZI (ECOCENTRO E AREE VERDI)	0,00	previsione di cassa previsione di competenza	393.060,53 0,00	529.560,89 0,00	0,00	0,00
1520/0	RIMBORSO SPESE RIPARAZIONE CAVI FIBRA OTTICA	0,00	previsione di competenza previsione di cassa	10.000,00 10.000,00	0,00 0,00	0,00	0,00
1525/0	RECUPERO SPESE DEMOLIZIONE OPERE ABUSIVE	14.422,54	previsione di competenza	14.422,54	0,00	0,00	0,00
1589/0	INTROITI SERVIZIO RACCOLTA RIFIUTI PORTICCIOLO	0,00	previsione di competenza previsione di cassa	0,00 0,00	1.380,00 1.380,00	1.380,00	1.380,00
<b>Totale Categoria 3050200</b>	<b>Rimborsi in entrata</b>	<b>280.983,43</b>	<b>previsione di competenza previsione di cassa</b>	<b>24.422,54 417.483,07</b>	<b>264.380,00 545.363,43</b>	<b>137.380,00</b>	<b>137.380,00</b>
<b>3059900</b>	<b>Altre entrate correnti n.a.c.</b>						
1567/0	INTROITI DA PENALITA' CONTRATTO SERVIZIO RACCOLTA RIFIUTI	0,00	previsione di competenza previsione di cassa	10.000,00 10.000,00	1.000,00 1.000,00	1.000,00	1.000,00
1575/0	PROVENTI DA SANZIONI IN MATERIA AMBIENTALE***non usare vedi cap.1582	0,00	previsione di competenza previsione di cassa	0,00 0,00	0,00 0,00	0,00	0,00
1578/0	PROVENTI DERIVANTI DALLA MONETIZZAZIONE DEGLI STANDARD URBANISTICI	1.299,00	previsione di competenza previsione di cassa	100.000,00 100.568,40	100.000,00 101.299,00	100.000,00	100.000,00
1580/0	TRASFERIMENTO RAS PER RIMBORSO ACQUISTO PRODOTTI E MATERIALI RICICLATI	0,00	previsione di competenza previsione di cassa	0,00 0,00	0,00 0,00	0,00	0,00
1585/0	PROVENTI DERIVANTI DALLA VENDITA DEL RIFIUTO SECCO VALORIZZABILE	0,00	previsione di competenza previsione di cassa	0,00 0,00	0,00 0,00	0,00	0,00
1595/0	PROVENTI MONETIZZAZIONE AREA VICO VOLTA	0,00	previsione di competenza previsione di cassa	0,00 0,00	0,00 0,00	0,00	0,00
<b>Totale Categoria 3059900</b>	<b>Altre entrate correnti n.a.c.</b>	<b>1.299,00</b>	<b>previsione di competenza previsione di cassa</b>	<b>110.000,00 110.568,40</b>	<b>101.000,00 102.299,00</b>	<b>101.000,00</b>	<b>101.000,00</b>
<b>Totale Tipologia 30500</b>	<b>Tipologia 500: Rimborsi e altre entrate correnti</b>	<b>282.282,43</b>	<b>previsione di competenza previsione di cassa</b>	<b>134.422,54 528.051,47</b>	<b>365.380,00 647.662,43</b>	<b>238.380,00</b>	<b>238.380,00</b>
<b>30000</b>	<b>Entrate extratributarie</b>	<b>282.282,43</b>	<b>previsione di competenza previsione di cassa</b>	<b>1.034.422,54 1.833.777,84</b>	<b>1.265.020,00 2.157.237,71</b>	<b>971.020,00</b>	<b>971.020,00</b>
<b>Totale TITOLO 3</b>							
<b>TITOLO 4</b>	<b>Entrate in conto capitale</b>						
<b>40200</b>	<b>Tipologia 200: Contributi agli investimenti</b>						
<b>4020100</b>	<b>Contributi agli investimenti da amministrazioni pubbliche</b>						
1940/0	POR FESR 2014-2020 AZIONE 1.3.2 PROGRAMMAZIONE TERRITORIALE-REALIZZAZIONE PROGETTO ILAB-FOOD	0,00	previsione di competenza previsione di cassa	250.000,00 250.000,00	250.000,00 250.000,00	500.000,00	250.000,00
1958/0	FINANZIAMENTO RAS REDAZIONE STUDIO ASSETTO IDROGEOLOGICO TERRITORIO COMUNALE (P.A./P.S.F.F.)	0,00	previsione di competenza previsione di cassa	0,00 0,00	0,00 0,00	0,00	0,00
1963/0	L.R. 29/88 BANDO 2015 - CONTRIBUTO REGIONALE TUTELA E VALORIZZAZIONE CENTRI STORICI	0,00	previsione di competenza previsione di cassa	0,00 0,00	0,00 0,00	0,00	0,00
1985/0	FIN.RAS PROGRAMMA IRU - REALIZZ. HUB SUD PER MOBILITA' SOSTENIBILE E RIQUAL. AREA DIREZIONALE COMUNE	0,00	previsione di competenza previsione di cassa	1.950.000,00 1.950.000,00	0,00 0,00	0,00	0,00
2002/0	FIN.MINISTERIALE IMPLEMENTAZIONE IMPIANTO DI VIDEOSORVEGLIANZA ORISTANO-TORREGRANDE	0,00	previsione di competenza previsione di cassa	0,00 0,00	0,00 0,00	0,00	313.891,35
2004/0	FIN. RAS IMPIANTO VIDEOSORVEGLIANZA ORISTANO E FRAZIONI 1° LOTTO	0,00	previsione di competenza previsione di cassa	0,00 0,00	0,00 0,00	0,00	0,00
2007/0	FINANZ. RAS REDUPERO AREE DEGRADATE DA INCENDI - TORREGRANDE	0,00	previsione di competenza previsione di cassa	0,00 0,00	198.000,00 198.000,00	0,00	0,00
2032/0	FIN. MIT REALIZZAZIONE CICLOVIE URBANE	0,00	previsione di competenza previsione di cassa	49.346,24 49.346,24	131.646,80 131.646,80	0,00	0,00
2045/0	FSC 2014-2020 LAVORI COMPLETAMENTO BONIFICA AMIANTO ARENILE TORREGRANDE	0,00	previsione di competenza previsione di cassa	0,00 0,00	0,00 0,00	0,00	0,00
2050/0	FSC 2014-2020 BONIFICA E RIMOZIONE AMIANTO DEPOSITO EX RISI	0,00	previsione di competenza	201.000,00	0,00	0,00	0,00

## Settore sviluppo del territorio - Resp. PINNA GIUSEPPE

## ENTRATE PER TITOLI, TIPOLOGIE E CATEGORIE PER CAPITOLI

TITOLO TIPOLOGIA CATEGORIA CAPITOLO	DENOMINAZIONE	RESIDUI PRESUNTI AL TERMINE DELL'ESERCIZIO 2020		PREVISIONI DEFINITIVE DELL'ANNO 2020	PREVISIONI ANNO 2021	PREVISIONI DELL'ANNO 2022	PREVISIONI DELL'ANNO 2023
			previsione di cassa	201.000,00	0,00		
2065/0	CONTR. REG.LE INTERVENTI MANUTENZIONE CORSI D'ACQUA E MITIGAZIONE RISCHIO IDROGEOLOGICO BACINI	0,00	previsione di competenza	0,00	0,00	0,00	0,00
2126/0	FINANZ. RAS PER BONIFICA CEMENTO AMIANTO	0,00	previsione di competenza	0,00	0,00	0,00	0,00
2201/0	FIN. P.C.M. ORISTANO EST- RECUPERO E RICONVERSIONE FUNZIONALE EX MATTATOIO	0,00	previsione di competenza	0,00	0,00	0,00	0,00
2220/0	FIN.P.C.M.ORISTANO EST- RIQUALIF.PARCO E VILLA E.D'ARBOREA E SIST. VIABILITA' DI ACCESSO	0,00	previsione di competenza	0,00	0,00	0,00	0,00
2245/0	FIN. REG.LE INTERVENTI DI BONIFICA TERRITORIO COMUNALE	0,00	previsione di competenza	0,00	0,00	0,00	0,00
2248/0	FONDI REG.LI PAC - REALIZZAZIONE CENTRO INTERMODALE PASSEGGERI 1° E 2° LOTTO	0,00	previsione di competenza	1.956.016,78	956.016,78	0,00	0,00
2306/0	FIN. REG.LE REALIZZAZIONE PROGETTO INTERCOMUNALE RETE PISTE CICLABILI FIUME TIRSO	0,00	previsione di competenza	0,00	0,00	0,00	0,00
2346/0	CONTR. RAS PREDISPOSIZIONE PIANO REGOLATORE PORTUALE	0,00	previsione di competenza	38.500,00	38.500,00	0,00	0,00
2365/0	FIN. P.C.M. ORISTANO EST-COMPLETAMENTO E RIQUALIFICAZIONE INGRESSI FENUOSU E SILI	0,00	previsione di competenza	0,00	0,00	0,00	0,00
2370/0	FINANZIAMENTO P.C.M. BANDO PERIFERIE ORISTANO EST	1.822.141,78	previsione di competenza	10.103.778,23	10.982.458,45	500.000,00	0,00
2376/0	FIN. RAS REALIZZAZIONE INFRASTRUTTURE VALORIZZAZIONE AREA COSTIERA ORISTANESE - EX ART. 5 L.R. 5/2009	0,00	previsione di competenza	0,00	0,00	0,00	0,00
2404/0	FIN. RAS REALIZZAZIONE NUOVO ECOCENTRO COM.LE	0,00	previsione di competenza	0,00	0,00	0,00	0,00
2405/0	FIN. P.C.M. RIQUALIFICAZIONE ACCESSIBILITA' E CENTRO SERVIZI PARCO VIA SOLFERINO	0,00	previsione di competenza	0,00	0,00	0,00	0,00
2408/0	FIN. RAS AMPLIAMENTO ECOCENTRO COM.LE	0,00	previsione di competenza	120.125,04	120.125,04	0,00	0,00
2585/0	VALORIZZAZIONE AREA PROPRIETA' ASL VIA MARCONI A 1/2 FIN. P.C.M. ORISTANO EST	0,00	previsione di competenza	0,00	0,00	0,00	0,00
2616/0	FIN. RAS PROGRAMMA INTEGRATO "ORISTANO: DOVE LA TERRA ABBRACCIA IL MARE"	0,00	previsione di competenza	300.000,00	0,00	0,00	0,00
2622/0	CONTR. RAS X ATTREZZATURE INFORMATICHE ED. PRIVATA-URBANISTICA- CATASTO	0,00	previsione di competenza	20.000,00	0,00	0,00	0,00
2625/0	CONTR. REG.LE ADEGUAMENTO STRUMENTI URBANISTICI COM.LI -L.R. 8/2004, art.2, c.6	79.200,39	previsione di competenza	0,00	0,00	0,00	0,00
2802/0	FIN. REG.LE OPERE DI MOBILITA' LENTA ORISTANO-RIMEDIO	0,00	previsione di competenza	0,00	0,00	0,00	0,00
2803/0	FIN. REG.LE REALIZZAZIONE HUB PER LA MOBILITA' SOSTENIBILE	0,00	previsione di competenza	0,00	0,00	0,00	0,00
2836/0	FIN. P.C.M. ORISTANO EST-INTERVENTI RIQUALIFICAZIONE URBANA VIE ARISTANA E ARBOREA	0,00	previsione di competenza	0,00	0,00	0,00	0,00
2861/0	FIN.REG.LE PER LAVORI RIQUALIFICAZIONE PORTO TURISTICO DI TORREGRANDE 1° E 2° STRALCIO	0,00	previsione di competenza	0,00	0,00	0,00	0,00
3134/0	FIN. RAS PER INTERVENTI RIQUALIFIC. VERDE URBANO CITTADINO - SISTEM. AREE VERDI PROL. VIALE REPUBBLICA E GIARDINI BRIGATA SASSARI	0,00	previsione di competenza	0,00	0,00	0,00	0,00
			previsione di cassa	0,00	0,00		
<b>Totale Categoria</b>	<b>Contributi agli investimenti da amministrazioni pubbliche</b>	<b>1.901.342,17</b>	<b>previsione di competenza</b>	<b>14.988.766,29</b>	<b>12.676.747,07</b>	<b>1.000.000,00</b>	<b>563.891,35</b>
<b>4020100</b>			<b>previsione di cassa</b>	<b>12.030.746,65</b>	<b>14.578.089,24</b>		
<b>4020300</b>	<b>Contributi agli investimenti da Imprese</b>						
1976/0	CAPITALI PRIVATI RIQUALIFICAZIONE IMMOBILE EX ISOLA DA DESTINARE A SCOPPI SOCIALI	0,00	previsione di competenza	400.000,00	0,00	0,00	0,00
			previsione di cassa	400.000,00	0,00		
1980/0	CAPITALI PRIVATI TUTELA E VALORIZZAZIONE DEI CENTRI STORICI DELLA SARDEGNA	0,00	previsione di competenza	0,00	0,00	0,00	0,00



## Settore sviluppo del territorio - Resp. PINNA GIUSEPPE

## ENTRATE PER TITOLI, TIPOLOGIE E CATEGORIE PER CAPITOLI

TITOLO TIPOLOGIA CATEGORIA CAPITOLO	DENOMINAZIONE	RESIDUI PRESUNTI AL TERMINE DELL'ESERCIZIO 2020		PREVISIONI DEFINITIVE DELL'ANNO 2020	PREVISIONI ANNO 2021	PREVISIONI DELL'ANNO 2022	PREVISIONI DELL'ANNO 2023
			previsione di cassa	0,00	0,00		
2064/0	CAPITALE PRIVATO PER REALIZZAZIONE PROGETTO LITUS -	0,00	previsione di competenza	0,00	0,00	0,00	0,00
			previsione di cassa	0,00	0,00		
2252/0	CAPITALI PRIVATI RIQUALIF. PARCO VILLA E. D'ARBOREA E VIABILITA' ACCESSO	0,00	previsione di competenza	0,00	0,00	0,00	0,00
			previsione di cassa	0,00	0,00		
2804/0	CAPITALI PRIVATI REALIZZ. OPERE E IMPIANTI CONTENIMENTO CONSUMI ENERGETICI (PAES)	0,00	previsione di competenza	0,00	0,00	0,00	8.000.000,00
			previsione di cassa	0,00	0,00		
3130/0	REISCRIZIONE SOMME DERIVANTI DA MUTUO IN AMMORTAMENTO PER INTERVENTI ARREDO URBANO E MANUTENZIONE AREE VERDI	0,00	previsione di competenza	75.501,87	75.501,87	0,00	0,00
			previsione di cassa	75.501,87	75.501,87		
<b>Totale Categoria</b>	<b>Contributi agli investimenti da Imprese</b>	<b>0,00</b>	<b>previsione di competenza</b>	<b>475.501,87</b>	<b>475.501,87</b>	<b>0,00</b>	<b>8.000.000,00</b>
<b>4020300</b>			<b>previsione di cassa</b>	<b>475.501,87</b>	<b>475.501,87</b>		
<b>4020500</b>	<b>Contributi agli investimenti dall'Unione Europea e dal Resto del Mondo</b>						
2137/0	TRASFERIMENTO QUOTA PROGETTO ADAPT (FESR) REALIZZAZIONE INTERVENTI DIFESA DEL SUOLO	0,00	previsione di competenza	108.947,00	108.947,00	0,00	0,00
			previsione di cassa	108.947,00	108.947,00		
<b>Totale Categoria</b>	<b>Contributi agli investimenti dall'Unione Europea e dal Resto del Mondo</b>	<b>0,00</b>	<b>previsione di competenza</b>	<b>108.947,00</b>	<b>108.947,00</b>	<b>0,00</b>	<b>0,00</b>
<b>4020500</b>			<b>previsione di cassa</b>	<b>108.947,00</b>	<b>108.947,00</b>		
<b>Totale Tipologia</b>	<b>Tipologia 200: Contributi agli investimenti</b>	<b>1.901.342,17</b>	<b>previsione di competenza</b>	<b>15.573.215,16</b>	<b>12.861.195,94</b>	<b>1.000.000,00</b>	<b>8.563.891,35</b>
<b>40200</b>			<b>previsione di cassa</b>	<b>12.615.195,52</b>	<b>14.762.538,11</b>		
<b>40300</b>	<b>Tipologia 300: Altri trasferimenti in conto capitale</b>						
<b>4031000</b>	<b>Altri trasferimenti in conto capitale da amministrazioni pubbliche</b>						
1956/0	CONTR. REG.LE INTERVENTI DI CARATTERIZZAZIONE E BONIFICA SITO LOC. SA MARCHESA - EX DISCARICA COMUNALE	0,00	previsione di competenza	0,00	0,00	0,00	0,00
			previsione di cassa	0,00	0,00		
1957/0	FIN. RAS INTERVENTI RECUPERO AREE DEGRADATE DA ABBANDONO DI RIFIUTI	0,00	previsione di competenza	70.000,00	0,00	0,00	0,00
			previsione di cassa	70.000,00	0,00		
1961/0	CONTRIBUTO REGIONALE REDAZIONE P.P. ZONA A	56.957,64	previsione di competenza	0,00	0,00	0,00	0,00
			previsione di cassa	56.957,64	56.957,64		
1962/0	CONTR. REG.LE L. 457/78 - EDILIZIA SOVVENZIONATA RESIDENZ. - RECUPERO PATRIMONIO COM.LE - PROGRAMMA 88/89	0,00	previsione di competenza	0,00	0,00	0,00	0,00
			previsione di cassa	0,00	0,00		
1965/0	L.R 29/88 - CONTRIBUTO REG.LE TUTELA E VALORIZZAZIONE CENTRI STORICI - RIQUALIF.URBANA - ANN. 2001/2003	53.965,99	previsione di competenza	0,00	0,00	0,00	0,00
			previsione di cassa	53.965,99	53.965,99		
2062/0	FINANZIAMENTO RAS PER INTERVENTI PATRIMONIO IMMOBILIARE PRIVATO L.R. 48/2018	0,00	previsione di competenza	357.780,00	0,00	0,00	0,00
			previsione di cassa	357.780,00	0,00		
2067/0	FINANZIAMENTO RAS SOSTEGNO PREVENZIONE DANNI ALLE FORESTE DA CALAMITA' NATURALI	0,00	previsione di competenza	198.000,00	198.000,00	0,00	0,00
			previsione di cassa	198.000,00	198.000,00		
2068/0	CONTR. REG.LE REDAZ.STRUMENTI URB. COM.LI X ADEG. P.UTILIZZO LITORALI	0,00	previsione di competenza	0,00	0,00	0,00	0,00
			previsione di cassa	0,00	0,00		
2210/0	CONTR. PROV.LE PIANO CLASSIFICAZIONE ACUSTICA	0,00	previsione di competenza	0,00	0,00	0,00	0,00
			previsione di cassa	0,00	0,00		
2230/0	FINANZ. REG.LE REALIZZAZIONE VIABILITA' DI ACCESSO CENTRO INTERMODALE PASSEGGERI	0,00	previsione di competenza	0,00	0,00	0,00	0,00
			previsione di cassa	0,00	0,00		
2344/0	CONTR. RAS PROGETTO LITUS - RECUPERO ZONE DEGRADATE FASCIA COSTIERA	40.963,69	previsione di competenza	0,00	0,00	0,00	0,00
			previsione di cassa	40.963,69	40.963,69		
2345/0	FIN. POR FESR 2007/2013 -LINEA INT. 4.2.1.b PROGETTO PILOTA "PERCORSIT- GESTIONE STAGNI DI MISTRAS" A 1/2	11.125,50	previsione di competenza	0,00	0,00	0,00	0,00
			previsione di cassa	11.125,50	11.125,50		
2347/0	CONTRIBUTO PROVINCIALE BONIFICA SITO RENOVA TYRES	0,00	previsione di competenza	0,00	0,00	0,00	0,00
			previsione di cassa	0,00	0,00		
2369/0	FIN. REG.LE POR 2007/2013 - INTERVENTI REALIZZAZIONE PERCORSI FACILITATI ACCESSO A MARE ED ELIMINAZIONE BARRIERE ARCHITETTONICHE LUNGOMARE T	0,00	previsione di competenza	0,00	0,00	0,00	0,00
			previsione di cassa	0,00	0,00		
2639/0	CONTR. RAS REDAZIONE PROGETTI STRATEGICI	0,00	previsione di competenza	0,00	0,00	0,00	0,00

## Settore sviluppo del territorio - Resp. PINNA GIUSEPPE

## ENTRATE PER TITOLI, TIPOLOGIE E CATEGORIE PER CAPITOLI

TITOLO TIPOLOGIA CATEGORIA CAPITOLO	DENOMINAZIONE	RESIDUI PRESUNTI AL TERMINE DELL'ESERCIZIO 2020		PREVISIONI DEFINITIVE DELL'ANNO 2020	PREVISIONI ANNO 2021	PREVISIONI DELL'ANNO 2022	PREVISIONI DELL'ANNO 2023
			previsione di cassa	0,00	0,00		
2663/0	CONTRIBUTO REGIONALE NUOVO ECOCENTRO	0,00	previsione di competenza	0,00	0,00	0,00	0,00
			previsione di cassa	0,00	0,00		
2664/0	FIN.POR FESR 2007/2013 -PROGETTI REALIZZAZIONE DI RETI METROPOLITANE-	0,00	previsione di competenza	0,00	0,00	0,00	0,00
			previsione di cassa	0,00	0,00		
2665/0	FINANZIAMENTO RAS PER INTERVENTI EDUCAZIONE AMBIENTALE DESTINATO AI CEAS	0,00	previsione di competenza	0,00	0,00	0,00	0,00
			previsione di cassa	0,00	0,00		
2675/0	FINANZIAMENTO UNIONE EUROPEA PROGETTO CITY MOBIL2	0,00	previsione di competenza	0,00	0,00	0,00	0,00
			previsione di cassa	0,00	0,00		
<b>Totale Categoria</b>	<b>Altri trasferimenti in conto capitale da amministrazioni pubbliche</b>	<b>163.012,82</b>	<b>previsione di competenza</b>	<b>625.780,00</b>	<b>198.000,00</b>	<b>0,00</b>	<b>0,00</b>
<b>4031000</b>			<b>previsione di cassa</b>	<b>788.792,82</b>	<b>361.012,82</b>		
<b>4031100</b>	<b>Altri trasferimenti in conto capitale da Famiglie</b>						
2020/0	PROVENTI OPERE DI URBANIZZAZIONE P.E.E.P. VIA BRIANZA.	0,00	previsione di competenza	0,00	0,00	0,00	0,00
			previsione di cassa	0,00	0,00		
3154/0	CAPITALI PRIVATI PER RIQUALIFICAZIONE MERCATO CIVICO DI VIA MAZZINI CON ANNESSO PARCHEGGIO	0,00	previsione di competenza	0,00	0,00	0,00	0,00
			previsione di cassa	0,00	0,00		
<b>Totale Categoria</b>	<b>Altri trasferimenti in conto capitale da Famiglie</b>	<b>0,00</b>	<b>previsione di competenza</b>	<b>0,00</b>	<b>0,00</b>	<b>0,00</b>	<b>0,00</b>
<b>4031100</b>			<b>previsione di cassa</b>	<b>0,00</b>	<b>0,00</b>		
<b>Totale Tipologia</b>	<b>Tipologia 300: Altri trasferimenti in conto capitale</b>	<b>163.012,82</b>	<b>previsione di competenza</b>	<b>625.780,00</b>	<b>198.000,00</b>	<b>0,00</b>	<b>0,00</b>
<b>40300</b>			<b>previsione di cassa</b>	<b>788.792,82</b>	<b>361.012,82</b>		
<b>40400</b>	<b>Tipologia 400: Entrate da alienazione di beni materiali e immateriali</b>						
<b>4040100</b>	<b>Alienazione di beni materiali</b>						
1840/0	PERMUTA CESSIONE AREA COMUNALE CORRELATA A SPESA CAP. 6430	23.860,04	previsione di competenza	23.860,04	0,00	0,00	0,00
			previsione di cassa	23.860,04	23.860,04		
<b>Totale Categoria</b>	<b>Alienazione di beni materiali</b>	<b>23.860,04</b>	<b>previsione di competenza</b>	<b>23.860,04</b>	<b>0,00</b>	<b>0,00</b>	<b>0,00</b>
<b>4040100</b>			<b>previsione di cassa</b>	<b>23.860,04</b>	<b>23.860,04</b>		
<b>4040300</b>	<b>Alienazione di beni immateriali</b>						
1910/0	PROVENTI CESSIONE AREE E DIRITTO DI SUPERFICIE P.E.E.P. VIA BRIANZA .	0,00	previsione di competenza	0,00	0,00	0,00	0,00
			previsione di cassa	0,00	0,00		
<b>Totale Categoria</b>	<b>Alienazione di beni immateriali</b>	<b>0,00</b>	<b>previsione di competenza</b>	<b>0,00</b>	<b>0,00</b>	<b>0,00</b>	<b>0,00</b>
<b>4040300</b>			<b>previsione di cassa</b>	<b>0,00</b>	<b>0,00</b>		
<b>Totale Tipologia</b>	<b>Tipologia 400: Entrate da alienazione di beni materiali e immateriali</b>	<b>23.860,04</b>	<b>previsione di competenza</b>	<b>23.860,04</b>	<b>0,00</b>	<b>0,00</b>	<b>0,00</b>
<b>40400</b>			<b>previsione di cassa</b>	<b>23.860,04</b>	<b>23.860,04</b>		
<b>40500</b>	<b>Tipologia 500: Altre entrate in conto capitale</b>						
<b>4050100</b>	<b>Permessi di costruire</b>						
2010/0	PROVENTI DERIVANTI DA CONCESSIONI EDILIZIE E SANZIONI DISCIPLINA URBANISTICA	1.027.146,55	previsione di competenza	800.000,00	1.300.000,00	1.300.000,00	1.300.000,00
			previsione di cassa	1.810.261,47	2.326.646,55		
2011/0	PROVENTI CONDONO EDILIZIO	0,00	previsione di competenza	0,00	0,00	0,00	0,00
			previsione di cassa	0,00	0,00		
2019/0	PROVENTI OPERE DI URBANIZZAZIONE PER OPERE RIQUALIFICAZIONE E URBANIZZAZIONE C2RU	0,00	previsione di competenza	0,00	0,00	0,00	0,00
			previsione di cassa	0,00	0,00		
2246/0	PROVENTI PIANI DI ZONA PER REALIZZAZIONE OO.UU. E ARREDO URBANO AREA P.R. 167	0,00	previsione di competenza	0,00	0,00	0,00	0,00
			previsione di cassa	0,00	0,00		
<b>Totale Categoria</b>	<b>Permessi di costruire</b>	<b>1.027.146,55</b>	<b>previsione di competenza</b>	<b>800.000,00</b>	<b>1.300.000,00</b>	<b>1.300.000,00</b>	<b>1.300.000,00</b>
<b>4050100</b>			<b>previsione di cassa</b>	<b>1.810.261,47</b>	<b>2.326.646,55</b>		
<b>4050400</b>	<b>Altre entrate in conto capitale n.a.c.</b>						
2662/0	TRASF. RAS PER REALIZZAZIONE E COMPLETAMENTO INTERVENTI DI CARATTERIZZAZIONE E BONIFICA ARENILI CONTAMINATI DA AMIANTO	0,00	previsione di competenza	0,00	0,00	0,00	0,00
			previsione di cassa	0,00	0,00		
<b>Totale Categoria</b>	<b>Altre entrate in conto capitale n.a.c.</b>	<b>0,00</b>	<b>previsione di competenza</b>	<b>0,00</b>	<b>0,00</b>	<b>0,00</b>	<b>0,00</b>
<b>4050400</b>			<b>previsione di cassa</b>	<b>0,00</b>	<b>0,00</b>		

## Settore sviluppo del territorio - Resp. PINNA GIUSEPPE

**ENTRATE PER TITOLI, TIPOLOGIE E CATEGORIE PER CAPITOLI**

TITOLO TIPOLOGIA CATEGORIA CAPITOLO	DENOMINAZIONE	RESIDUI PRESUNTI AL TERMINE DELL'ESERCIZIO 2020		PREVISIONI DEFINITIVE DELL'ANNO 2020	PREVISIONI ANNO 2021	PREVISIONI DELL'ANNO 2022	PREVISIONI DELL'ANNO 2023
Totale Tipologia 40500	Tipologia 500: Altre entrate in conto capitale	1.027.146,55	previsione di competenza previsione di cassa	800.000,00 1.810.261,47	1.300.000,00 2.326.646,55	1.300.000,00	1.300.000,00
40000	Entrate in conto capitale	1.027.146,55	previsione di competenza previsione di cassa	17.022.855,20 15.238.109,85	14.359.195,94 17.474.057,52	2.300.000,00	9.863.891,35
<b>Totale TITOLO 4</b>							
TITOLO 6	Accensioni prestiti						
60300	Tipologia 300: Accensione Mutui e altri finanziamenti a medio lungo termine						
6030100	Finanziamenti a medio lungo termine						
3092/0	MUTUO FSU JESSICA PER RIQUALIFICAZIONE MERCATO CIVICO VIA MAZZINI CON ANNESSO	0,00	previsione di competenza previsione di cassa	0,00 0,00	0,00 0,00	0,00	0,00
Totale Categoria 6030100	Finanziamenti a medio lungo termine	0,00	previsione di competenza previsione di cassa	0,00 0,00	0,00 0,00	0,00	0,00
Totale Tipologia 60300	Tipologia 300: Accensione Mutui e altri finanziamenti a medio lungo termine	0,00	previsione di competenza previsione di cassa	0,00 0,00	0,00 0,00	0,00	0,00
60000	Accensioni prestiti	0,00	previsione di competenza previsione di cassa	0,00 0,00	0,00 0,00	0,00	0,00
<b>Totale TITOLO 6</b>							
<b>TOTALE TITOLI</b>		4.022.579,29	previsione di competenza previsione di cassa	18.384.597,74 17.406.707,69	15.944.277,94 19.966.357,23	3.821.020,00	11.134.911,35
<b>TOTALE GENERALE DELLE ENTRATE</b>		4.022.579,29	previsione di competenza previsione di cassa	18.384.597,74 17.406.707,69	15.944.277,94 19.966.357,23	3.821.020,00	11.134.911,35

## Uffici in Staff del Sindaco - Resp. BASOLU GIOVANNI MARIO

## SPESE PER MISSIONI, PROGRAMMI E MACROAGGREGATI PER CAPITOLI

MISSIONE PROGRAMMA TITOLO MACROAGGREGATO CAPITOLO	DENOMINAZIONE	RESIDUI PRESUNTI AL TERMINE DELL'ESERCIZIO 2020		PREVISIONI DEFINITIVE DELL'ANNO 2020			
					PREVISIONI ANNO 2021	PREVISIONI DELL'ANNO 2022	PREVISIONI DELL'ANNO 2023
<b>DISAVANZO DI AMMINISTRAZIONE</b>				0,00	0,00	0,00	0,00
<b>MISSIONE</b> 01	<b>Servizi istituzionali, generali e di gestione</b>						
<b>0101 Programma 01</b>	<b>Organi istituzionali</b>						
<b>TITOLO 1</b>	<b>Spese correnti</b>						
<b>Macroaggregato 103</b>	<b>Acquisto di beni e servizi</b>						
20/0	GETTONI DI PRESENZA AI CONSIGLIERI PER ADUNANZE CONSIGLIO COMUNALE	15.875,07	previsione di competenza <i>di cui già impegnato*</i> previsione di cassa <i>a fondo pluriennale vincolato</i>	25.000,00  43.370,72	30.000,00  45.875,07	30.000,00	30.000,00
30/0	RIMBORSO A TERZI SPESE AMMINISTRATORI COMUNALI (LEGGE	5.228,40	previsione di competenza <i>di cui già impegnato*</i> previsione di cassa <i>a fondo pluriennale vincolato</i>	35.263,37  45.499,72 4.736,63	34.736,63  39.965,03	30.000,00	30.000,00
40/0	GETTONI DI PRESENZA AI COMPONENTI COMMISSIONI COMUNALI	12.715,44	previsione di competenza <i>di cui già impegnato*</i> previsione di cassa <i>a fondo pluriennale vincolato</i>	47.000,00  57.998,26	25.000,00  37.715,44	25.000,00	25.000,00
110/0	POLIZZE ASSICURATIVE RESPONSABILITA' CIVILE TERZI	0,00	previsione di competenza <i>di cui già impegnato*</i> previsione di cassa <i>a fondo pluriennale vincolato</i>	0,00  0,00	0,00  0,00	0,00	0,00
135/0	SPESE PER COMMISSARIO AD ACTA	0,00	previsione di competenza <i>di cui già impegnato*</i> previsione di cassa <i>a fondo pluriennale vincolato</i>	0,00  0,00	0,00  0,00	0,00	0,00
<b>Totale Macroaggr. 103</b>	<b>Acquisto di beni e servizi</b>	<b>33.818,91</b>	previsione di competenza <i>di cui già impegnato*</i> previsione di cassa <i>a fondo pluriennale vincolato</i>	107.263,37  146.868,70 4.736,63	89.736,63  123.555,54	85.000,00 0,00	85.000,00 0,00
<b>Totale Titolo 1</b>	<b>Spese correnti</b>	<b>33.818,91</b>	previsione di competenza <i>di cui già impegnato*</i> previsione di cassa <i>a fondo pluriennale vincolato</i>	107.263,37  146.868,70 4.736,63	89.736,63  123.555,54	85.000,00 0,00	85.000,00 0,00
<b>Totale Programma 01</b>	<b>Organi istituzionali</b>	<b>33.818,91</b>	previsione di competenza <i>di cui già impegnato*</i> previsione di cassa <i>a fondo pluriennale vincolato</i>	107.263,37  146.868,70 4.736,63	89.736,63  123.555,54	85.000,00 0,00	85.000,00 0,00
<b>0102 Programma 02</b>	<b>Segreteria generale</b>						
<b>TITOLO 1</b>	<b>Spese correnti</b>						
<b>Macroaggregato 103</b>	<b>Acquisto di beni e servizi</b>						
352/0	MANUTENZIONE BENI MOBILI, ATTREZZATURE E SERVIZI DIVERSI PER GLI UFFICI STAFF SINDACO	0,00	previsione di competenza <i>di cui già impegnato*</i> previsione di cassa <i>a fondo pluriennale vincolato</i>	0,00  0,00	0,00  0,00	0,00	0,00
354/0	SPESE DIVERSE PER IL SERVIZIO CONTROLLO DI GESTIONE	0,00	previsione di competenza <i>di cui già impegnato*</i> previsione di cassa <i>a fondo pluriennale vincolato</i>	0,00  0,00	0,00  0,00	0,00	0,00
355/0	SPESE PER SERVIZI DIVERSI UFFICIO DEL SEGRETARIO GENERALE	0,00	previsione di competenza <i>di cui già impegnato*</i> previsione di cassa <i>a fondo pluriennale vincolato</i>	500,00  500,00	500,00  500,00	500,00	500,00

**Uffici in Staff del Sindaco - Resp. BASOLU GIOVANNI MARIO**  
**SPESE PER MISSIONI, PROGRAMMI E MACROAGGREGATI PER CAPITOLI**

MISSIONE PROGRAMMA TITOLO MACROAGGREGATO CAPITOLO	DENOMINAZIONE	RESIDUI PRESUNTI AL TERMINE DELL'ESERCIZIO 2020		PREVISIONI DEFINITIVE DELL'ANNO 2020			
					PREVISIONI ANNO 2021	PREVISIONI DELL'ANNO 2022	PREVISIONI DELL'ANNO 2023
500/0	ACQUISTO BENI DI CONSUMO E MATERIALI DIVERSI PER IL SEGRETARIO COMUNALE	0,00	previsione di competenza <i>di cui già impegnato*</i> previsione di cassa <i>a fondo pluriennale vincolato</i>	300,00  300,00	300,00  300,00	300,00	300,00
504/0	ACQUISTO PUBBLICAZIONI PER CONTROLLO DI GESTIONE	0,00	previsione di competenza <i>di cui già impegnato*</i> previsione di cassa <i>a fondo pluriennale vincolato</i>	0,00  0,00	0,00  0,00	0,00	0,00
522/0	ACQUISTO BENI DI CONSUMO E MATERIALI DIVERSI PER GLI UFFICI STAFF SINDACO	0,00	previsione di competenza <i>di cui già impegnato*</i> previsione di cassa <i>a fondo pluriennale vincolato</i>	3.000,00  3.704,64	3.000,00  3.000,00	3.000,00	3.000,00
533/0	SPESE PER SERVIZI INFORMATICI PER IL CONTROLLO DI GESTIONE	0,00	previsione di competenza <i>di cui già impegnato*</i> previsione di cassa <i>a fondo pluriennale vincolato</i>	400,00  1.300,00 412,00	812,00 412,00 812,00	400,00	400,00
600/0	ACQUISTO PUBBLICAZIONI UFFICIO DEL SEGRETARIO GENERALE	400,00	previsione di competenza <i>di cui già impegnato*</i> previsione di cassa <i>a fondo pluriennale vincolato</i>	400,00  400,00	400,00 400,00 800,00	400,00	400,00
750/0	ACQUISTO E ABBONAMENTI A GIORNALI, PUBBLICAZIONI, GAZZETTA UFF., BURAS E SERVIZI TELEMATICI AD USO DELL'AMMINISTRAZIONE GENERALE	756,00	previsione di competenza <i>di cui già impegnato*</i> previsione di cassa <i>a fondo pluriennale vincolato</i>	5.033,50  5.584,99	5.000,00 700,00 5.756,00	5.000,00	5.000,00
881/0	SPESE PER LIQ.NE SENTENZE ESECUTIVE - DEBITI F.BILANCIO (A1/2 AV. VINC. E CAP.LO 1534 X IL 2014	0,00	previsione di competenza <i>di cui già impegnato*</i> previsione di cassa <i>a fondo pluriennale vincolato</i>	0,00  5.282,97	0,00  0,00	0,00	0,00
983/0	SPESE LEGALI, RESISTENZA IN GIUDIZIO, ARBITRAGGI E RISARCIMENTI	0,00	previsione di competenza <i>di cui già impegnato*</i> previsione di cassa <i>a fondo pluriennale vincolato</i>	0,00  18.691,54 18.691,54	18.691,54 18.691,54 18.691,54	0,00	0,00
1070/0	SERVIZIO DI TRASCRIZIONE ATTI DEL CONSIGLIO COMUNALE	1.249,28	previsione di competenza <i>di cui già impegnato*</i> previsione di cassa <i>a fondo pluriennale vincolato</i>	10.000,00  10.367,22	10.000,00 6.807,60 11.249,28	10.000,00	10.000,00
2045/0	ACQUISTO BENI DI CONSUMO E MATERIALI DIVERSI PER IL SERVIZIO CONTROLLO DI GESTIONE	0,00	previsione di competenza <i>di cui già impegnato*</i> previsione di cassa <i>a fondo pluriennale vincolato</i>	500,00  500,00	500,00  500,00	500,00	500,00
2060/0	SPESE PER ADEMPIMENTI	2.122,80	previsione di competenza <i>di cui già impegnato*</i> previsione di cassa <i>a fondo pluriennale vincolato</i>	5.200,00  7.322,80	5.000,00 7.122,80	5.000,00	5.000,00
<b>Totale Macroaggr. 103</b>	<b>Acquisto di beni e servizi</b>	<b>4.528,08</b>	previsione di competenza <i>di cui già impegnato*</i> previsione di cassa <i>a fondo pluriennale vincolato</i>	<b>25.333,50</b>  <b>53.954,16</b> <b>19.103,54</b>	<b>44.203,54</b>  <b>27.011,14</b> <b>48.731,62</b>	<b>25.100,00</b>  <b>0,00</b>	<b>25.100,00</b>  <b>0,00</b>
<b>Macroaggregato 110</b>	<b>Altre spese correnti</b>						
883/0	SPESE PER RESISTENZE IN GIUDIZIO,	0,00	previsione di competenza	0,00	0,00	0,00	0,00

## Uffici in Staff del Sindaco - Resp. BASOLU GIOVANNI MARIO

## SPESE PER MISSIONI, PROGRAMMI E MACROAGGREGATI PER CAPITOLI

MISSIONE PROGRAMMA TITOLO MACROAGGREGATO CAPITOLO	DENOMINAZIONE	RESIDUI PRESUNTI AL TERMINE DELL'ESERCIZIO 2020		PREVISIONI DEFINITIVE DELL'ANNO 2020			
					PREVISIONI ANNO 2021	PREVISIONI DELL'ANNO 2022	PREVISIONI DELL'ANNO 2023
ARBITRAGGI E RISARCIMENTI							
			<i>di cui già impegnato*</i>				
			previsione di cassa	10.163,70	0,00		
			<i>a fondo pluriennale vincolato</i>				
<b>Totale Macroaggr. 110</b>	<b>Altre spese correnti</b>	0,00	previsione di competenza	0,00	0,00	0,00	0,00
			<i>di cui già impegnato*</i>			0,00	0,00
			previsione di cassa	10.163,70	0,00		
			<i>a fondo pluriennale vincolato</i>				
<b>Totale Titolo 1</b>	<b>Spese correnti</b>	4.528,08	previsione di competenza	25.333,50	44.203,54	25.100,00	25.100,00
			<i>di cui già impegnato*</i>		27.011,14	0,00	0,00
			previsione di cassa	64.117,86	48.731,62		
			<i>a fondo pluriennale vincolato</i>	19.103,54			
<b>Totale Programma 02</b>	<b>Segreteria generale</b>	4.528,08	previsione di competenza	25.333,50	44.203,54	25.100,00	25.100,00
			<i>di cui già impegnato*</i>		27.011,14	0,00	0,00
			previsione di cassa	64.117,86	48.731,62		
			<i>a fondo pluriennale vincolato</i>	19.103,54			
<b>0103 Programma 03</b>	<b>Gestione economica, finanziaria, programmazione e provveditorato</b>						
<b>Titolo 1</b>	<b>Spese correnti</b>						
<b>Macroaggregato 103</b>	<b>Acquisto di beni e servizi</b>						
425/0	SPESE PER SERVIZI DI COMPETENZA SETTORE FINANZIARIO A 1/2 RIMBORSO SPESE PERSONALE IN COMMANDO PER	4.813,61	previsione di competenza	9.000,00	42.000,00	42.000,00	42.000,00
			<i>di cui già impegnato*</i>		491,61		
			previsione di cassa	10.872,00	46.813,61		
			<i>a fondo pluriennale vincolato</i>				
<b>Totale Macroaggr. 103</b>	<b>Acquisto di beni e servizi</b>	4.813,61	previsione di competenza	9.000,00	42.000,00	42.000,00	42.000,00
			<i>di cui già impegnato*</i>		491,61	0,00	0,00
			previsione di cassa	10.872,00	46.813,61		
			<i>a fondo pluriennale vincolato</i>				
<b>Macroaggregato 110</b>	<b>Altre spese correnti</b>						
1333/0	SPESE CONTROVERSA COMPRAVENDITA IMMOBILE PIAZZA ONROCO	0,00	previsione di competenza	0,00	0,00	0,00	0,00
			<i>di cui già impegnato*</i>				
			previsione di cassa	0,00	0,00		
			<i>a fondo pluriennale vincolato</i>				
<b>Totale Macroaggr. 110</b>	<b>Altre spese correnti</b>	0,00	previsione di competenza	0,00	0,00	0,00	0,00
			<i>di cui già impegnato*</i>			0,00	0,00
			previsione di cassa	0,00	0,00		
			<i>a fondo pluriennale vincolato</i>				
<b>Totale Titolo 1</b>	<b>Spese correnti</b>	4.813,61	previsione di competenza	9.000,00	42.000,00	42.000,00	42.000,00
			<i>di cui già impegnato*</i>		491,61	0,00	0,00
			previsione di cassa	10.872,00	46.813,61		
			<i>a fondo pluriennale vincolato</i>				
<b>Totale Programma 03</b>	<b>Gestione economica, finanziaria, programmazione e provveditorato</b>	4.813,61	previsione di competenza	9.000,00	42.000,00	42.000,00	42.000,00
			<i>di cui già impegnato*</i>		491,61	0,00	0,00
			previsione di cassa	10.872,00	46.813,61		
			<i>a fondo pluriennale vincolato</i>				
<b>0106 Programma 06</b>	<b>Ufficio tecnico</b>						
<b>Titolo 1</b>	<b>Spese correnti</b>						
<b>Macroaggregato 103</b>	<b>Acquisto di beni e servizi</b>						
1131/0	ACQUISTO BENI DI CONSUMO E MATERIALI DIVERSI AD USO DELL'AREA TECNICO MANUTENTIVA (IN PARTE RILEVANTE IVA)	1.065,60	previsione di competenza	3.000,00	2.000,00	2.000,00	2.000,00
			<i>di cui già impegnato*</i>				
			previsione di cassa	3.000,00	3.065,60		
			<i>a fondo pluriennale vincolato</i>				
1133/0	ACQUISTO BENI DI CONSUMO E MATERIALI SETTORE SVILUPPO DEL TERRITORIO	408,39	previsione di competenza	3.000,00	3.000,00	3.000,00	3.000,00
			<i>di cui già impegnato*</i>		408,39		
			previsione di cassa	3.303,99	3.408,39		
			<i>a fondo pluriennale vincolato</i>				
1141/0	MANUTENZIONE BENI MOBILI, ATTREZZA TURE E SERVIZI DIVERSI PER GLI UFFICI SETTORE TECNICO MANUTENTIVO	2.277,16	previsione di competenza	2.590,00	3.500,00	3.500,00	3.500,00



## Uffici in Staff del Sindaco - Resp. BASOLU GIOVANNI MARIO

## SPESE PER MISSIONI, PROGRAMMI E MACROAGGREGATI PER CAPITOLI

MISSIONE PROGRAMMA TITOLO MACROAGGREGATO CAPITOLO	DENOMINAZIONE	RESIDUI PRESUNTI AL TERMINE DELL'ESERCIZIO 2020		PREVISIONI DEFINITIVE DELL'ANNO 2020			
					PREVISIONI ANNO 2021	PREVISIONI DELL'ANNO 2022	PREVISIONI DELL'ANNO 2023
			<i>di cui già impegnato*</i>		600,00		
			previsione di cassa	2.590,00	5.777,16		
			<i>a fondo pluriennale vincolato</i>				
<b>Totale Macroaggr. 103</b>	<b>Acquisto di beni e servizi</b>	3.751,15	previsione di competenza	8.590,00	8.500,00	8.500,00	8.500,00
			<i>di cui già impegnato*</i>		1.008,39	0,00	0,00
			previsione di cassa	8.893,99	12.251,15		
			<i>a fondo pluriennale vincolato</i>				
<b>Totale Titolo 1</b>	<b>Spese correnti</b>	3.751,15	previsione di competenza	8.590,00	8.500,00	8.500,00	8.500,00
			<i>di cui già impegnato*</i>		1.008,39	0,00	0,00
			previsione di cassa	8.893,99	12.251,15		
			<i>a fondo pluriennale vincolato</i>				
<b>Totale Programma 06</b>	<b>Ufficio tecnico</b>	3.751,15	previsione di competenza	8.590,00	8.500,00	8.500,00	8.500,00
			<i>di cui già impegnato*</i>		1.008,39	0,00	0,00
			previsione di cassa	8.893,99	12.251,15		
			<i>a fondo pluriennale vincolato</i>				
<b>0111 Programma 11</b>	<b>Altri servizi generali</b>						
<b>Titolo 1</b>	<b>Spese correnti</b>						
<b>Macroaggregato 103</b>	<b>Acquisto di beni e servizi</b>						
984/0	SPESE LEGALI, RESISTENZA IN GIUDIZIO, ARBITRAGGI E RISARCIMENTI	131.628,02	previsione di competenza	214.533,45	121.202,20	50.000,00	50.000,00
			<i>di cui già impegnato*</i>		21.202,20		
			previsione di cassa	313.636,77	252.830,22		
			<i>a fondo pluriennale vincolato</i>	21.202,20			
2053/0	SPESE PER LIQ.NE SENTENZE ESECUTIVE - DEBITI F.BILANCIO	0,00	previsione di competenza	0,00	0,00	0,00	0,00
			<i>di cui già impegnato*</i>				
			previsione di cassa	0,00	0,00		
			<i>a fondo pluriennale vincolato</i>				
2054/0	SPESE PER RESISTENZE IN GIUDIZIO, ARBITRAGGI E RISARCIMENTI	0,00	previsione di competenza	0,00	0,00	0,00	0,00
			<i>di cui già impegnato*</i>				
			previsione di cassa	0,00	0,00		
			<i>a fondo pluriennale vincolato</i>				
2055/0	SPESE NUCLEO DI VALUTAZIONE E COMITATO GARANTI	4.575,00	previsione di competenza	12.500,00	12.500,00	12.500,00	12.500,00
			<i>di cui già impegnato*</i>				
			previsione di cassa	17.075,00	17.075,00		
			<i>a fondo pluriennale vincolato</i>				
<b>Totale Macroaggr. 103</b>	<b>Acquisto di beni e servizi</b>	136.203,02	previsione di competenza	227.033,45	133.702,20	62.500,00	62.500,00
			<i>di cui già impegnato*</i>		21.202,20	0,00	0,00
			previsione di cassa	330.711,77	269.905,22		
			<i>a fondo pluriennale vincolato</i>	21.202,20			
<b>Macroaggregato 107</b>	<b>Interessi passivi</b>						
2720/0	INTERESSI SU SENTENZA BNL	0,00	previsione di competenza	0,00	0,00	0,00	0,00
			<i>di cui già impegnato*</i>				
			previsione di cassa	0,00	0,00		
			<i>a fondo pluriennale vincolato</i>				
<b>Totale Macroaggr. 107</b>	<b>Interessi passivi</b>	0,00	previsione di competenza	0,00	0,00	0,00	0,00
			<i>di cui già impegnato*</i>			0,00	0,00
			previsione di cassa	0,00	0,00		
			<i>a fondo pluriennale vincolato</i>				
<b>Macroaggregato 110</b>	<b>Altre spese correnti</b>						
111/0	POLIZZE ASSICURATIVE RESPONSABILITA' CIVILE TERZI	13.410,68	previsione di competenza	214.500,00	220.000,00	220.000,00	220.000,00
			<i>di cui già impegnato*</i>		6.710,00		
			previsione di cassa	230.007,06	233.410,68		
			<i>a fondo pluriennale vincolato</i>				
1052/0	SPESE PER RISARCIMENTO DANNI RCT (FRANCHIGIE) (€ 10.000 AVANZO)	14.181,73	previsione di competenza	50.000,00	30.000,00	30.000,00	30.000,00
			<i>di cui già impegnato*</i>				
			previsione di cassa	50.000,00	44.181,73		
			<i>a fondo pluriennale vincolato</i>				

## Uffici in Staff del Sindaco - Resp. BASOLU GIOVANNI MARIO

## SPESE PER MISSIONI, PROGRAMMI E MACROAGGREGATI PER CAPITOLI

MISSIONE PROGRAMMA TITOLO MACROAGGREGATO CAPITOLO	DENOMINAZIONE	RESIDUI PRESUNTI AL TERMINE DELL'ESERCIZIO 2020		PREVISIONI DEFINITIVE DELL'ANNO 2020			
					PREVISIONI ANNO 2021	PREVISIONI DELL'ANNO 2022	PREVISIONI DELL'ANNO 2023
2019/0	SPESE STRAORDINARIE EMERGENZA COVID-19 A 1/2 PRELEVAMENTO FONDO DI RISERVA 2020	2.813,73	previsione di competenza <i>di cui già impegnato*</i> previsione di cassa <i>a fondo pluriennale vincolato</i>	94.788,63	5.211,37 5.211,37 8.025,10 5.211,37	0,00	0,00
<b>Totale Macroaggr. 110</b>	<b>Altre spese correnti</b>	30.406,14	previsione di competenza <i>di cui già impegnato*</i> previsione di cassa <i>a fondo pluriennale vincolato</i>	359.288,63	255.211,37 11.921,37 380.007,06 5.211,37	250.000,00 0,00	250.000,00 0,00
<b>Totale Titolo 1</b>	<b>Spese correnti</b>	166.609,16	previsione di competenza <i>di cui già impegnato*</i> previsione di cassa <i>a fondo pluriennale vincolato</i>	586.322,08	388.913,57 33.123,57 710.718,83 26.413,57	312.500,00 0,00	312.500,00 0,00
<b>Titolo 2</b>	<b>Spese in conto capitale</b>						
<b>Macroaggregato 205</b>	<b>Altre spese in conto capitale</b>						
8720/0	FONDO SPESE PER INVESTIMENTI A 1/2 ENTRATA IN C/CAPITALE DA SWAP	0,00	previsione di competenza <i>di cui già impegnato*</i> previsione di cassa <i>a fondo pluriennale vincolato</i>	0,00	0,00 0,00	0,00	0,00
<b>Totale Macroaggr. 205</b>	<b>Altre spese in conto capitale</b>	0,00	previsione di competenza <i>di cui già impegnato*</i> previsione di cassa <i>a fondo pluriennale vincolato</i>	0,00	0,00 0,00	0,00 0,00	0,00 0,00
<b>Totale Titolo 2</b>	<b>Spese in conto capitale</b>	0,00	previsione di competenza <i>di cui già impegnato*</i> previsione di cassa <i>a fondo pluriennale vincolato</i>	0,00	0,00 0,00	0,00 0,00	0,00 0,00
<b>Totale Programma 11</b>	<b>Altri servizi generali</b>	166.609,16	previsione di competenza <i>di cui già impegnato*</i> previsione di cassa <i>a fondo pluriennale vincolato</i>	586.322,08	388.913,57 33.123,57 710.718,83 26.413,57	312.500,00 0,00	312.500,00 0,00
<b>Totale MISSIONE 01</b>	<b>Servizi istituzionali, generali e di gestione</b>	213.520,91	previsione di competenza <i>di cui già impegnato*</i> previsione di cassa <i>a fondo pluriennale vincolato</i>	736.508,95	573.353,74 66.371,34 941.471,38 50.253,74	473.100,00 0,00	473.100,00 0,00

## Uffici in Staff del Sindaco - Resp. BASOLU GIOVANNI MARIO

## SPESE PER MISSIONI, PROGRAMMI E MACROAGGREGATI PER CAPITOLI

MISSIONE PROGRAMMA TITOLO MACROAGGREGATO CAPITOLO	DENOMINAZIONE	RESIDUI PRESUNTI AL TERMINE DELL'ESERCIZIO 2020		PREVISIONI DEFINITIVE DELL'ANNO 2020			
					PREVISIONI ANNO 2021	PREVISIONI DELL'ANNO 2022	PREVISIONI DELL'ANNO 2023
<b>MISSIONE 03</b>	<b>Ordine pubblico e sicurezza</b>						
<b>0301 Programma 01</b>	<b>Polizia locale e amministrativa</b>						
<b>TITOLO 1</b>	<b>Spese correnti</b>						
<b>Macroaggregato 101</b>	<b>Redditi da lavoro dipendente</b>						
2105/0	RETRIBUZIONE LAVORO STRAORDINARIO PROGETTO SCUOLE SICURE A 1/2 TRASF. MININTERNO	0,00	previsione di competenza <i>di cui già impegnato*</i> previsione di cassa <i>a fondo pluriennale vincolato</i>	0,00  6.800,00 6.800,00	6.800,00  6.800,00 6.800,00	0,00	0,00
2108/0	ONERI PREV.LI SU RETRIBUZIONI STRAORDINARIO PROGETTO SCUOLE SICURE A 1/2 FIN. MININTERNO	0,00	previsione di competenza <i>di cui già impegnato*</i> previsione di cassa <i>a fondo pluriennale vincolato</i>	0,00  1.620,00 1.620,00	1.620,00  1.620,00 1.620,00	0,00	0,00
2452/0	SPESE PER SERVIZI DI SICUREZZA E POLIZIA STRADALE PER CONTO TERZI A 1/2 CAP. E. 1730	0,00	previsione di competenza <i>di cui già impegnato*</i> previsione di cassa <i>a fondo pluriennale vincolato</i>	0,00  0,00 0,00	0,00  0,00 0,00	0,00	0,00
<b>Totale Macroaggr. 101</b>	<b>Redditi da lavoro dipendente</b>	<b>0,00</b>	previsione di competenza <i>di cui già impegnato*</i> previsione di cassa <i>a fondo pluriennale vincolato</i>	<b>0,00</b>  <b>8.420,00</b> <b>8.420,00</b>	<b>8.420,00</b>  <b>8.420,00</b> <b>8.420,00</b>	<b>0,00</b>  <b>0,00</b> <b>0,00</b>	<b>0,00</b>  <b>0,00</b> <b>0,00</b>
<b>Macroaggregato 102</b>	<b>Imposte e tasse a carico dell'ente</b>						
63/0	IRAP SU RETRIBUZIONI STRAORDINARIE PROGETTO SCUOLE SICURE A 1/2 FIN. MININTERNO	0,00	previsione di competenza <i>di cui già impegnato*</i> previsione di cassa <i>a fondo pluriennale vincolato</i>	0,00  580,00 580,00	580,00  580,00 580,00	0,00	0,00
<b>Totale Macroaggr. 102</b>	<b>Imposte e tasse a carico dell'ente</b>	<b>0,00</b>	previsione di competenza <i>di cui già impegnato*</i> previsione di cassa <i>a fondo pluriennale vincolato</i>	<b>0,00</b>  <b>580,00</b> <b>580,00</b>	<b>580,00</b>  <b>580,00</b> <b>580,00</b>	<b>0,00</b>  <b>0,00</b> <b>0,00</b>	<b>0,00</b>  <b>0,00</b> <b>0,00</b>
<b>Macroaggregato 103</b>	<b>Acquisto di beni e servizi</b>						
1987/0	INTERVENTI MIGLIORAMENTO SERVIZIO POLIZIA MUNICIPALE (FORMAZIONE E ADDESTRAMENTO) A 1/2 SANZIONI CDS	3.240,00	previsione di competenza <i>di cui già impegnato*</i> previsione di cassa <i>a fondo pluriennale vincolato</i>	5.040,00  8.280,00 8.280,00	10.000,00  13.240,00 13.240,00	10.000,00	10.000,00
1990/0	SPESE PER IL VESTIARIO DI SERVIZIO AL PERSONALE POLIZIA LOCALE	1.956,80	previsione di competenza <i>di cui già impegnato*</i> previsione di cassa <i>a fondo pluriennale vincolato</i>	65.982,81  73.403,16 4.017,19	84.017,19  73.981,19 85.973,99	80.000,00	80.000,00
2001/0	ACQUISTO BENI DI CONSUMO E MATERIALI AD USO DEL SERVIZIO POLIZIA MUNICIPALE	2.122,80	previsione di competenza <i>di cui già impegnato*</i> previsione di cassa <i>a fondo pluriennale vincolato</i>	4.575,54  6.053,39 6.053,39	7.000,00  9.122,80 9.122,80	7.000,00	7.000,00
2010/0	GESTIONE PROCEDURE SANZIONI AMMINISTRATIVE COMANDO POLIZIA MUNICIPALE	4.526,26	previsione di competenza <i>di cui già impegnato*</i> previsione di cassa <i>a fondo pluriennale vincolato</i>	135.065,50  181.703,31 181.703,31	132.500,00  130.000,00 137.026,26	132.500,00	132.500,00
2011/0	MANUTENZIONE BENI, ATTREZZATURE E SERVIZI DIVERSI PER GLI UFFICI POLIZIA MUNICIPALE	2.592,75	previsione di competenza <i>di cui già impegnato*</i>	17.300,00  250,00	15.250,00  250,00	15.000,00	15.000,00

## Uffici in Staff del Sindaco - Resp. BASOLU GIOVANNI MARIO

## SPESE PER MISSIONI, PROGRAMMI E MACROAGGREGATI PER CAPITOLI

MISSIONE PROGRAMMA TITOLO MACROAGGREGATO CAPITOLO	DENOMINAZIONE	RESIDUI PRESUNTI AL TERMINE DELL'ESERCIZIO 2020		PREVISIONI DEFINITIVE DELL'ANNO 2020			
					PREVISIONI ANNO 2021	PREVISIONI DELL'ANNO 2022	PREVISIONI DELL'ANNO 2023
			previsione di cassa <i>a fondo pluriennale vincolato</i>	22.444,76 250,00	17.842,75		
2012/0	LOCAZIONE E NOLEGGIO BENI E ATTREZZATURE AD USO DEL SERVIZIO POLIZIA MUNICIPALE A 1/2 SANZIONI CDS	1.925,04	previsione di competenza  <i>di cui già impegnato*</i>	14.670,00	14.500,00	14.500,00	14.500,00
			previsione di cassa <i>a fondo pluriennale vincolato</i>	16.836,76	16.425,04		
2020/0	SERVIZI DIVERSI PER GLI UFFICI POLIZIA MUNICIPALE (ABBONAMENTI E CANONI)	4.895,01	previsione di competenza  <i>di cui già impegnato*</i>	15.700,00	18.000,00	18.000,00	18.000,00
			previsione di cassa <i>a fondo pluriennale vincolato</i>	16.424,87	22.895,01		
2025/0	PRESTAZIONI PROFESSIONALI E SPECIALISTICHE E SERVIZI DIVERSI PER GLI UFFICI POLIZIA MUNICIPALE	0,00	previsione di competenza  <i>di cui già impegnato*</i>	26.000,00	26.000,00	26.000,00	26.000,00
			previsione di cassa <i>a fondo pluriennale vincolato</i>	28.799,79	26.000,00		
2030/0	SERVIZI AUSILIARI FUNZIONAMENTO UFFICI POLIZIA MUNICIPALE	3.650,52	previsione di competenza  <i>di cui già impegnato*</i>	5.000,00	5.360,00	5.000,00	5.000,00
			previsione di cassa <i>a fondo pluriennale vincolato</i>	5.956,10 360,00	9.010,52		
2032/0	MANUTENZIONE ORDINARIA MEZZI IN DOTAZIONE AL SERVIZIO POLIZIA LOCALE	0,00	previsione di competenza  <i>di cui già impegnato*</i>	8.000,00	10.000,00	10.000,00	10.000,00
			previsione di cassa <i>a fondo pluriennale vincolato</i>	10.382,91	10.000,00		
2061/0	SPESE ACQUISTO DI GIORNALI E PUBBLICAZIONI SETTORE VIGILANZA	0,00	previsione di competenza  <i>di cui già impegnato*</i>	0,00	500,00	500,00	500,00
			previsione di cassa <i>a fondo pluriennale vincolato</i>	0,00	500,00		
2090/0	SPESE PER INIZIATIVE DI PREVENZIONE PROGETTO SCUOLE SICURE A 1/2 FIN. MININTERNO	0,00	previsione di competenza  <i>di cui già impegnato*</i>	0,00	1.000,00	0,00	0,00
			previsione di cassa <i>a fondo pluriennale vincolato</i>	1.000,00 1.000,00	1.000,00		
5212/0	SPESE PER INTERVENTI DI EDUCAZIONE STRADALE A 1/2 SANZIONI AMM.VE	0,00	previsione di competenza  <i>di cui già impegnato*</i>	0,00	0,00	0,00	0,00
			previsione di cassa <i>a fondo pluriennale vincolato</i>	950,00	0,00		
<b>Totale Macroaggr. 103</b>	<b>Acquisto di beni e servizi</b>	<b>24.909,18</b>	previsione di competenza  <i>di cui già impegnato*</i>	<b>297.333,85</b>	<b>324.127,19</b>	<b>318.500,00</b>	<b>318.500,00</b>
			previsione di cassa <i>a fondo pluriennale vincolato</i>	<b>372.235,05</b> 5.627,19	<b>349.036,37</b>	<b>0,00</b>	<b>0,00</b>
<b>Macroaggregato 109</b>	<b>Rimborsi e poste correttive delle entrate</b>						
2450/0	RESTITUZIONE DI SOMME DA SANZIONI CODICE DELLA STRADA A 1/2 SANZIONI CDS	0,00	previsione di competenza  <i>di cui già impegnato*</i>	1.500,00	1.500,00	1.500,00	1.500,00
			previsione di cassa <i>a fondo pluriennale vincolato</i>	1.580,00	1.500,00		
<b>Totale Macroaggr. 109</b>	<b>Rimborsi e poste correttive delle entrate</b>	<b>0,00</b>	previsione di competenza  <i>di cui già impegnato*</i>	<b>1.500,00</b>	<b>1.500,00</b>	<b>1.500,00</b>	<b>1.500,00</b>
			previsione di cassa <i>a fondo pluriennale vincolato</i>	<b>1.580,00</b>	<b>1.500,00</b>	<b>0,00</b>	<b>0,00</b>
<b>Totale Titolo 1</b>	<b>Spese correnti</b>	<b>24.909,18</b>	previsione di competenza  <i>di cui già impegnato*</i>	<b>298.833,85</b>	<b>334.627,19</b>	<b>320.000,00</b>	<b>320.000,00</b>
			previsione di cassa <i>a fondo pluriennale vincolato</i>	<b>382.815,05</b> 14.627,19	<b>359.536,37</b>	<b>0,00</b>	<b>0,00</b>
<b>Titolo 2</b>	<b>Spese in conto capitale</b>						

**Uffici in Staff del Sindaco - Resp. BASOLU GIOVANNI MARIO**  
**SPESE PER MISSIONI, PROGRAMMI E MACROAGGREGATI PER CAPITOLI**

MISSIONE PROGRAMMA TITOLO MACROAGGREGATO CAPITOLO	DENOMINAZIONE	RESIDUI PRESUNTI AL TERMINI DELL'ESERCIZIO 2020		PREVISIONI DEFINITIVE DELL'ANNO 2020			
					PREVISIONI ANNO 2021	PREVISIONI DELL'ANNO 2022	PREVISIONI DELL'ANNO 2023
<b>Macroaggregato 202</b>	<b>Investimenti fissi lordi e acquisto di terreni</b>						
7112/0	SPESE ACQUISTO VESPA ELETTRICA PROGETTO SCUOLE SICURE A 1/2 FIN. MININTERNO	0,00	previsione di competenza <i>di cui già impegnato*</i> previsione di cassa <i>a fondo pluriennale vincolato</i>	0,00  9.842,80 9.842,80	9.842,80  9.842,80 9.842,80	0,00	0,00
<b>Totale Macroaggr. 202</b>	<b>Investimenti fissi lordi e acquisto di terreni</b>	0,00	previsione di competenza <i>di cui già impegnato*</i> previsione di cassa <i>a fondo pluriennale vincolato</i>	0,00  9.842,80 9.842,80	9.842,80  9.842,80 9.842,80	0,00 0,00	0,00 0,00
<b>Macroaggregato 205</b>	<b>Altre spese in conto capitale</b>						
7101/0	SPESE PER MIGLIORAMENTO SERVIZIO POLIZIA MUNICIPALE A 1/2 SANZIONI AMM.VE	18.433,81	previsione di competenza <i>di cui già impegnato*</i> previsione di cassa <i>a fondo pluriennale vincolato</i>	31.982,96  43.271,95	25.000,00  43.433,81	25.000,00	25.000,00
7111/0	SPESE ACQUISTO MACCHINE PER UFFICI SERVIZIO POLIZIA MUNICIPALE A 1/2 SANZIONI CDS	1.811,70	previsione di competenza <i>di cui già impegnato*</i> previsione di cassa <i>a fondo pluriennale vincolato</i>	4.050,00  4.050,00	9.750,00  11.561,70	9.750,00	9.750,00
<b>Totale Macroaggr. 205</b>	<b>Altre spese in conto capitale</b>	20.245,51	previsione di competenza <i>di cui già impegnato*</i> previsione di cassa <i>a fondo pluriennale vincolato</i>	36.032,96  47.321,95	34.750,00  54.995,51	34.750,00 0,00	34.750,00 0,00
<b>Totale Titolo 2</b>	<b>Spese in conto capitale</b>	20.245,51	previsione di competenza <i>di cui già impegnato*</i> previsione di cassa <i>a fondo pluriennale vincolato</i>	36.032,96  57.164,75 9.842,80	44.592,80  64.838,31	34.750,00 0,00	34.750,00 0,00
<b>Totale Programma 01</b>	<b>Polizia locale e amministrativa</b>	45.154,69	previsione di competenza <i>di cui già impegnato*</i> previsione di cassa <i>a fondo pluriennale vincolato</i>	334.866,81  439.979,80 24.469,99	379.219,99  267.206,81 424.374,68	354.750,00 0,00	354.750,00 0,00
<b>0302 Programma 02</b>	<b>Sistema integrato di sicurezza urbana</b>						
<b>TITOLO 1</b>	<b>Spese correnti</b>						
<b>Macroaggregato 103</b>	<b>Acquisto di beni e servizi</b>						
4505/0	SPESE PER LA SICUREZZA A MEZZO FONDI ENTE	0,00	previsione di competenza <i>di cui già impegnato*</i> previsione di cassa <i>a fondo pluriennale vincolato</i>	116,40  675,27	0,00  0,00	0,00	0,00
<b>Totale Macroaggr. 103</b>	<b>Acquisto di beni e servizi</b>	0,00	previsione di competenza <i>di cui già impegnato*</i> previsione di cassa <i>a fondo pluriennale vincolato</i>	116,40  675,27	0,00  0,00	0,00 0,00	0,00 0,00
<b>Totale Titolo 1</b>	<b>Spese correnti</b>	0,00	previsione di competenza <i>di cui già impegnato*</i> previsione di cassa <i>a fondo pluriennale vincolato</i>	116,40  675,27	0,00  0,00	0,00 0,00	0,00 0,00
<b>Totale Programma 02</b>	<b>Sistema integrato di sicurezza urbana</b>	0,00	previsione di competenza <i>di cui già impegnato*</i> previsione di cassa <i>a fondo pluriennale vincolato</i>	116,40  675,27	0,00  0,00	0,00 0,00	0,00 0,00
<b>Totale MISSIONE 03</b>	<b>Ordine pubblico e sicurezza</b>	45.154,69	previsione di competenza <i>di cui già impegnato*</i> previsione di cassa <i>a fondo pluriennale vincolato</i>	334.983,21  440.655,07 24.469,99	379.219,99  267.206,81 424.374,68	354.750,00 0,00	354.750,00 0,00

## Uffici in Staff del Sindaco - Resp. BASOLU GIOVANNI MARIO

## SPESE PER MISSIONI, PROGRAMMI E MACROAGGREGATI PER CAPITOLI

MISSIONE PROGRAMMA TITOLO MACROAGGREGATO CAPITOLO	DENOMINAZIONE	RESIDUI PRESUNTI AL TERMINE DELL'ESERCIZIO 2020		PREVISIONI DEFINITIVE DELL'ANNO 2020			
					PREVISIONI ANNO 2021	PREVISIONI DELL'ANNO 2022	PREVISIONI DELL'ANNO 2023
<b>MISSIONE 09</b>	<b>Sviluppo sostenibile e tutela del territorio e dell'ambiente</b>						
<b>0903 Programma 03</b>	<b>Rifiuti</b>						
<b>TITOLO 1</b>	<b>Spese correnti</b>						
<b>Macroaggregato 103</b>	<b>Acquisto di beni e servizi</b>						
4032/0	SPESE SMALTIMENTO MATERIALI SPECIALI DIVERSI	0,00	previsione di competenza di cui già impegnato*	1.500,00	5.000,00	5.000,00	5.000,00
			previsione di cassa a fondo pluriennale vincolato	2.500,00	5.000,00		
<b>Totale Macroaggr. 103</b>	<b>Acquisto di beni e servizi</b>	<b>0,00</b>	previsione di competenza di cui già impegnato*	1.500,00	5.000,00	5.000,00	5.000,00
			previsione di cassa a fondo pluriennale vincolato	2.500,00	5.000,00	0,00	0,00
<b>Totale Titolo 1</b>	<b>Spese correnti</b>	<b>0,00</b>	previsione di competenza di cui già impegnato*	1.500,00	5.000,00	5.000,00	5.000,00
			previsione di cassa a fondo pluriennale vincolato	2.500,00	5.000,00	0,00	0,00
<b>Totale Programma 03</b>	<b>Rifiuti</b>	<b>0,00</b>	previsione di competenza di cui già impegnato*	1.500,00	5.000,00	5.000,00	5.000,00
			previsione di cassa a fondo pluriennale vincolato	2.500,00	5.000,00	0,00	0,00
<b>Totale MISSIONE 09</b>	<b>Sviluppo sostenibile e tutela del territorio e dell'ambiente</b>	<b>0,00</b>	previsione di competenza di cui già impegnato*	1.500,00	5.000,00	5.000,00	5.000,00
			previsione di cassa a fondo pluriennale vincolato	2.500,00	5.000,00	0,00	0,00
<b>TOTALE MISSIONI</b>		<b>258.675,60</b>	previsione di competenza di cui già impegnato*	1.072.992,16	957.573,73	832.850,00	832.850,00
			previsione di cassa a fondo pluriennale vincolato	1.384.626,45 74.723,73	333.578,15 1.216.249,33	0,00	0,00
<b>TOTALE GENERALE DELLE SPESE</b>		<b>258.675,60</b>	previsione di competenza di cui già impegnato*	1.072.992,16	957.573,73	832.850,00	832.850,00
			previsione di cassa a fondo pluriennale vincolato	1.384.626,45 74.723,73	333.578,15 1.216.249,33	0,00	0,00



## Settore servizi alla persona e cittadinanza - Resp. CHERGIA MARIA RIMEDIA

## SPESE PER MISSIONI, PROGRAMMI E MACROAGGREGATI PER CAPITOLI

MISSIONE PROGRAMMA TITOLO MACROAGGREGATO CAPITOLO	DENOMINAZIONE	RESIDUI PRESUNTI AL TERMINE DELL'ESERCIZIO 2020		PREVISIONI DEFINITIVE DELL'ANNO 2020			
					PREVISIONI ANNO 2021	PREVISIONI DELL'ANNO 2022	PREVISIONI DELL'ANNO 2023
<b>DISAVANZO DI AMMINISTRAZIONE</b>				0,00	0,00	0,00	0,00
<b>MISSIONE</b>	<b>01</b>	<b>Servizi istituzionali, generali e di gestione</b>					
<b>0101</b>	<b>Programma 01</b>	<b>Organi istituzionali</b>					
<b>TITOLO 1</b>	<b>Spese correnti</b>						
<b>Macroaggregato 103</b>	<b>Acquisto di beni e servizi</b>						
40/0	GETTONI DI PRESENZA AI COMPONENTI COMMISSIONI COMUNALI	12.715,44	previsione di competenza <i>di cui già impegnato*</i> previsione di cassa <i>a fondo pluriennale vincolato</i>	47.000,00  57.998,26	25.000,00  37.715,44	25.000,00	25.000,00
941/0	SPESE ATTIVITA' E FUNZIONAMENTO COMMISSIONE PARI OPPORTUNITA'	0,00	previsione di competenza <i>di cui già impegnato*</i> previsione di cassa <i>a fondo pluriennale vincolato</i>	0,00  4.000,00	6.000,00  6.000,00	3.000,00	3.000,00
<b>Totale Macroaggr. 103</b>	<b>Acquisto di beni e servizi</b>	12.715,44	previsione di competenza <i>di cui già impegnato*</i> previsione di cassa <i>a fondo pluriennale vincolato</i>	47.000,00  61.998,26	31.000,00  43.715,44	28.000,00  0,00	28.000,00  0,00
<b>Totale Titolo 1</b>	<b>Spese correnti</b>	12.715,44	previsione di competenza <i>di cui già impegnato*</i> previsione di cassa <i>a fondo pluriennale vincolato</i>	47.000,00  61.998,26	31.000,00  43.715,44	28.000,00  0,00	28.000,00  0,00
<b>Totale Programma 01</b>	<b>Organi istituzionali</b>	12.715,44	previsione di competenza <i>di cui già impegnato*</i> previsione di cassa <i>a fondo pluriennale vincolato</i>	47.000,00  61.998,26	31.000,00  43.715,44	28.000,00  0,00	28.000,00  0,00
<b>0102</b>	<b>Programma 02</b>	<b>Segreteria generale</b>					
<b>TITOLO 1</b>	<b>Spese correnti</b>						
<b>Macroaggregato 103</b>	<b>Acquisto di beni e servizi</b>						
365/0	SPESE DIVERSE UFFICIO URP	0,00	previsione di competenza <i>di cui già impegnato*</i> previsione di cassa <i>a fondo pluriennale vincolato</i>	0,00  1.108,37	0,00  0,00	0,00	0,00
520/0	ACQUISTO BENI DI CONSUMO E MATERIALI DIVERSI PER IL SETTORE SERVIZI ALLA PERSONA E CITTADINANZA	305,00	previsione di competenza <i>di cui già impegnato*</i> previsione di cassa <i>a fondo pluriennale vincolato</i>	1.100,00  1.296,84	1.100,00  1.405,00	1.100,00	1.100,00
3254/0	ACQUISTO BENI PER SERVIZIO ARCHIVIO E PROTOCOLLO	0,00	previsione di competenza <i>di cui già impegnato*</i> previsione di cassa <i>a fondo pluriennale vincolato</i>	300,00  300,00	300,00  300,00	300,00	300,00
3345/0	SPESE PER PUBBLICAZIONI SERVIZIO ARCHIVIO E PROTOCOLLO	1.500,00	previsione di competenza <i>di cui già impegnato*</i> previsione di cassa <i>a fondo pluriennale vincolato</i>	1.500,00  3.777,60	1.500,00  3.000,00	1.500,00	1.500,00
<b>Totale Macroaggr. 103</b>	<b>Acquisto di beni e servizi</b>	1.805,00	previsione di competenza <i>di cui già impegnato*</i> previsione di cassa <i>a fondo pluriennale vincolato</i>	2.900,00  6.482,81	2.900,00  4.705,00	2.900,00  0,00	2.900,00  0,00
<b>Totale Titolo 1</b>	<b>Spese correnti</b>	1.805,00	previsione di competenza <i>di cui già impegnato*</i> previsione di cassa <i>a fondo pluriennale vincolato</i>	2.900,00  6.482,81	2.900,00  4.705,00	2.900,00  0,00	2.900,00  0,00

## Settore servizi alla persona e cittadinanza - Resp. CHERGIA MARIA RIMEDIA

## SPESE PER MISSIONI, PROGRAMMI E MACROAGGREGATI PER CAPITOLI

MISSIONE PROGRAMMA TITOLO MACROAGGREGATO CAPITOLO	DENOMINAZIONE	RESIDUI PRESUNTI AL TERMINE DELL'ESERCIZIO 2020		PREVISIONI DEFINITIVE DELL'ANNO 2020			
					PREVISIONI ANNO 2021	PREVISIONI DELL'ANNO 2022	PREVISIONI DELL'ANNO 2023
<b>Totale Programma 02</b>	<b>Segreteria generale</b>	1.805,00	previsione di competenza <i>di cui già impegnato*</i> previsione di cassa <i>a fondo pluriennale vincolato</i>	2.900,00	2.900,00	2.900,00	2.900,00
0103 Programma 03	Gestione economica, finanziaria, programmazione e provveditorato			6.482,81	4.705,00	0,00	0,00
<b>Titolo 1</b>	<b>Spese correnti</b>						
<b>Macroaggregato 109</b> 2880/0	<b>Rimborsi e poste correttive delle entrate</b> RESTITUZIONE DI ENTRATE E PROVENTI DIVERSI	0,00	previsione di competenza <i>di cui già impegnato*</i> previsione di cassa <i>a fondo pluriennale vincolato</i>	5.000,00	10.000,00	10.000,00	10.000,00
5.052,00				5.052,00	10.000,00		
<b>Totale Macroaggr. 109</b>	<b>Rimborsi e poste correttive delle entrate</b>	0,00	previsione di competenza <i>di cui già impegnato*</i> previsione di cassa <i>a fondo pluriennale vincolato</i>	5.000,00	10.000,00	10.000,00	10.000,00
				5.052,00	10.000,00	0,00	0,00
<b>Totale Titolo 1</b>	<b>Spese correnti</b>	0,00	previsione di competenza <i>di cui già impegnato*</i> previsione di cassa <i>a fondo pluriennale vincolato</i>	5.000,00	10.000,00	10.000,00	10.000,00
				5.052,00	10.000,00	0,00	0,00
<b>Totale Programma 03</b>	<b>Gestione economica, finanziaria, programmazione e provveditorato</b>	0,00	previsione di competenza <i>di cui già impegnato*</i> previsione di cassa <i>a fondo pluriennale vincolato</i>	5.000,00	10.000,00	10.000,00	10.000,00
				5.052,00	10.000,00	0,00	0,00
0105 Programma 05	Gestione dei beni demaniali e patrimoniali						
<b>Titolo 1</b>	<b>Spese correnti</b>						
<b>Macroaggregato 103</b> 690/0	<b>Acquisto di beni e servizi</b> SPESE PER PUBBLICITA' E ALTRE INSERZIONI DIVERSE	666,12	previsione di competenza <i>di cui già impegnato*</i> previsione di cassa <i>a fondo pluriennale vincolato</i>	3.000,00	3.000,00	3.000,00	3.000,00
				3.307,44	3.666,12		
<b>Totale Macroaggr. 103</b>	<b>Acquisto di beni e servizi</b>	666,12	previsione di competenza <i>di cui già impegnato*</i> previsione di cassa <i>a fondo pluriennale vincolato</i>	3.000,00	3.000,00	3.000,00	3.000,00
				3.307,44	3.666,12	0,00	0,00
<b>Totale Titolo 1</b>	<b>Spese correnti</b>	666,12	previsione di competenza <i>di cui già impegnato*</i> previsione di cassa <i>a fondo pluriennale vincolato</i>	3.000,00	3.000,00	3.000,00	3.000,00
				3.307,44	3.666,12	0,00	0,00
<b>Titolo 2</b>	<b>Spese in conto capitale</b>						
<b>Macroaggregato 202</b> 4974/0	<b>Investimenti fissi lordi e acquisto di terreni</b> SPESE INTERVENTI STRAORDINARI PATRIMONIO INDISPONIBILE A 1/2 E/C	0,00	previsione di competenza <i>di cui già impegnato*</i> previsione di cassa <i>a fondo pluriennale vincolato</i>	0,00	0,00	0,00	0,00
				0,00	0,00		
<b>Totale Macroaggr. 202</b>	<b>Investimenti fissi lordi e acquisto di terreni</b>	0,00	previsione di competenza <i>di cui già impegnato*</i> previsione di cassa <i>a fondo pluriennale vincolato</i>	0,00	0,00	0,00	0,00
				0,00	0,00	0,00	0,00
<b>Totale Titolo 2</b>	<b>Spese in conto capitale</b>	0,00	previsione di competenza <i>di cui già impegnato*</i> previsione di cassa <i>a fondo pluriennale vincolato</i>	0,00	0,00	0,00	0,00
				0,00	0,00	0,00	0,00
<b>Totale Programma 05</b>	<b>Gestione dei beni demaniali e patrimoniali</b>	666,12	previsione di competenza <i>di cui già impegnato*</i> previsione di cassa <i>a fondo pluriennale vincolato</i>	3.000,00	3.000,00	3.000,00	3.000,00
				3.307,44	3.666,12	0,00	0,00
0107 Programma 07	Elezioni e consultazioni popolari - Anagrafe e stato civile						
<b>Titolo 1</b>	<b>Spese correnti</b>						



## Settore servizi alla persona e cittadinanza - Resp. CHERGIA MARIA RIMEDIA

## SPESE PER MISSIONI, PROGRAMMI E MACROAGGREGATI PER CAPITOLI

MISSIONE PROGRAMMA TITOLO MACROAGGREGATO CAPITOLO	DENOMINAZIONE	RESIDUI PRESUNTI AL TERMINE DELL'ESERCIZIO 2020		PREVISIONI DEFINITIVE DELL'ANNO 2020			
					PREVISIONI ANNO 2021	PREVISIONI DELL'ANNO 2022	PREVISIONI DELL'ANNO 2023
<b>Macroaggregato 101</b>	<b>Redditi da lavoro dipendente</b>						
1439/0	POTENZIAMENTO UFFICIO COMUNALE CENSIMENTO PERMANENTE DELLA POPOLAZIONE A1/2 FONDI ISTAT	0,00	previsione di competenza  <i>di cui già impegnato*</i> previsione di cassa <i>a fondo pluriennale vincolato</i>	11.000,00   21.416,25	12.188,60   1.188,60 12.188,60	11.000,00	11.000,00
1444/0	ONERI CONTRIBUTI OBBLIGATORI LAVORO STRAORDINARIO PERSONALE DIPENDENTE CONSULTAZIONI ELETTORALI SOSTENUTE PER CONTO DI ALTRE AMMINISTRAZIONI	0,00	previsione di competenza  <i>di cui già impegnato*</i> previsione di cassa <i>a fondo pluriennale vincolato</i>	30.000,00   30.000,00	30.000,00   30.000,00	30.000,00	30.000,00
1445/0	ASSEGNI NUCLEO FAMILIARE PERSONALE ANAGRAFE, STATO CIVILE ED ELETTORALE	0,00	previsione di competenza  <i>di cui già impegnato*</i> previsione di cassa <i>a fondo pluriennale vincolato</i>	802,00   802,00	958,32   958,32	958,32	958,32
1446/0	SPESE LAVORO STRAORDINARIO PERSONALE DIPENDENTE CONSULTAZIONI ELETTORALI SOSTENUTE PER CONTO DI ALTRE AMMINISTRAZIONI	0,00	previsione di competenza  <i>di cui già impegnato*</i> previsione di cassa <i>a fondo pluriennale vincolato</i>	132.000,00   132.000,00	132.000,00   132.000,00	132.000,00	132.000,00
1447/0	ASSUNZIONE PERSONALE PROVVISORIO PER CONSULTAZIONI ELETTORALI SOSTENUTE PER CONTO DI ALTRE	0,00	previsione di competenza  <i>di cui già impegnato*</i> previsione di cassa <i>a fondo pluriennale vincolato</i>	25.000,00   25.000,00	25.000,00   25.000,00	25.000,00	25.000,00
1448/0	ONERI CONTRIBUTI OBBLIGATORI PERSONALE PROVVISORIO PER CONSULTAZIONI ELETTORALI SOSTENUTE PER CONTO DI ALTRE AMMINISTRAZIONI	0,00	previsione di competenza  <i>di cui già impegnato*</i> previsione di cassa <i>a fondo pluriennale vincolato</i>	7.000,00   7.000,00	7.000,00   7.000,00	7.000,00	7.000,00
1455/0	SPESE ORGANIZZAZIONE SERVIZIO MENSA AZIENDALE IN OCCASIONE DI CONSULTAZIONI ELETTORALI SOSTENUTE PER CONTO DI ALTRE AMMINISTRAZIONI	0,00	previsione di competenza  <i>di cui già impegnato*</i> previsione di cassa <i>a fondo pluriennale vincolato</i>	11.000,00   11.000,00	11.000,00   11.000,00	11.000,00	11.000,00
<b>Totale Macroaggr. 101</b>	<b>Redditi da lavoro dipendente</b>	<b>0,00</b>	previsione di competenza <i>di cui già impegnato*</i> previsione di cassa <i>a fondo pluriennale vincolato</i>	<b>216.802,00</b>   <b>227.218,25</b>	<b>218.146,92</b>   <b>1.188,60</b> <b>218.146,92</b>	<b>216.958,32</b>   <b>0,00</b>	<b>216.958,32</b>   <b>0,00</b>
<b>Macroaggregato 103</b>	<b>Acquisto di beni e servizi</b>						
720/0	SPESE PER LA COMMISSIONE ELETTORALE CIRCONDARIALE	3.048,06	previsione di competenza  <i>di cui già impegnato*</i> previsione di cassa <i>a fondo pluriennale vincolato</i>	15.000,00   16.058,06	15.000,00   18.048,06	15.000,00	15.000,00
1438/0	SPESE RILEVATORI POTENZIAMENTO UFFICIO COM.LE CENSIMENTO PERMANENTE POPOLAZIONE A 1/2 F.DI	0,00	previsione di competenza  <i>di cui già impegnato*</i> previsione di cassa <i>a fondo pluriennale vincolato</i>	11.000,00   19.406,00	11.153,00   153,00 11.153,00	11.000,00	11.000,00
1471/0	ACQUISTO BENI DI CONSUMO E MATERIALI DIVERSI AD USO DEI SERVIZI DEMOGRAFICI	1.702,93	previsione di competenza  <i>di cui già impegnato*</i> previsione di cassa <i>a fondo pluriennale vincolato</i>	5.000,00   5.598,60	5.000,00   6.702,93	5.000,00	5.000,00

## Settore servizi alla persona e cittadinanza - Resp. CHERGIA MARIA RIMEDIA

## SPESE PER MISSIONI, PROGRAMMI E MACROAGGREGATI PER CAPITOLI

MISSIONE PROGRAMMA TITOLO MACROAGGREGATO CAPITOLO	DENOMINAZIONE	RESIDUI PRESUNTI AL TERMINI DELL'ESERCIZIO 2020		PREVISIONI DEFINITIVE DELL'ANNO 2020			
					PREVISIONI ANNO 2021	PREVISIONI DELL'ANNO 2022	PREVISIONI DELL'ANNO 2023
1480/0	SPESE VARIE PER CONSULTAZIONI ELETTORALI A CARICO DI ALTRE AMMINISTRAZIONI	818,74	previsione di competenza <i>di cui già impegnato*</i> previsione di cassa <i>a fondo pluriennale vincolato</i>	12.000,00  12.000,00	12.000,00  12.818,74	12.000,00	12.000,00
1481/0	MANUTENZIONE BENI MOBILI, ATTREZZATURE E SERVIZI DIVERSI AD USO DEI SERVIZI DEMOGRAFICI	1.623,21	previsione di competenza <i>di cui già impegnato*</i> previsione di cassa <i>a fondo pluriennale vincolato</i>	5.623,21  7.857,03	4.000,00  5.623,21	4.000,00	4.000,00
1485/0	ALTRE SPESE PER CONSULTAZIONI ELETTORALI A CARICO DI ALTRE AMMINISTRAZIONI	0,00	previsione di competenza <i>di cui già impegnato*</i> previsione di cassa <i>a fondo pluriennale vincolato</i>	64.000,00  64.000,00	64.000,00  64.000,00	64.000,00	64.000,00
1490/0	SPESE PER SERVIZIO CELEBRAZIONE MATRIMONI CIVILI (A 1/2 INTROITI CAP.LO 1318)-SERVIZIO RILEVANTE IVA	0,00	previsione di competenza <i>di cui già impegnato*</i> previsione di cassa <i>a fondo pluriennale vincolato</i>	1.800,00  3.000,00 1.200,00	4.200,00  1.200,00 4.200,00	3.000,00	3.000,00
1614/0	SPESE PER SUBENTRO ANPR (ANAGRAFE NAZIONALE POPOLAZIONE RESIDENTE) (E. CAP. 614 € 3.400)	0,00	previsione di competenza <i>di cui già impegnato*</i> previsione di cassa <i>a fondo pluriennale vincolato</i>	0,00  0,00	0,00  0,00	0,00	0,00
<b>Totale Macroaggr. 103</b>	<b>Acquisto di beni e servizi</b>	7.192,94	previsione di competenza <i>di cui già impegnato*</i> previsione di cassa <i>a fondo pluriennale vincolato</i>	114.423,21  127.919,69 1.200,00	115.353,00  3.586,82 122.545,94	114.000,00 0,00	114.000,00 0,00
<b>Macroaggregato 104</b>	<b>Trasferimenti correnti</b>						
1615/0	VERSAMENTO ALLO STATO INTROITI DA RILASCIO CARTA D'IDENTITA' ELETTRONICA	6.027,61	previsione di competenza <i>di cui già impegnato*</i> previsione di cassa <i>a fondo pluriennale vincolato</i>	83.950,00  96.492,13	83.950,00  89.977,61	83.950,00	83.950,00
<b>Totale Macroaggr. 104</b>	<b>Trasferimenti correnti</b>	6.027,61	previsione di competenza <i>di cui già impegnato*</i> previsione di cassa <i>a fondo pluriennale vincolato</i>	83.950,00  96.492,13	83.950,00  89.977,61	83.950,00 0,00	83.950,00 0,00
<b>Totale Titolo 1</b>	<b>Spese correnti</b>	13.220,55	previsione di competenza <i>di cui già impegnato*</i> previsione di cassa <i>a fondo pluriennale vincolato</i>	415.175,21  451.630,07 1.200,00	417.449,92  4.775,42 430.670,47	414.908,32 0,00	414.908,32 0,00
<b>Totale Programma 07</b>	<b>Elezioni e consultazioni popolari - Anagrafe e stato civile</b>	13.220,55	previsione di competenza <i>di cui già impegnato*</i> previsione di cassa <i>a fondo pluriennale vincolato</i>	415.175,21  451.630,07 1.200,00	417.449,92  4.775,42 430.670,47	414.908,32 0,00	414.908,32 0,00
<b>0110 Programma 10</b>	<b>Risorse umane</b>						
<b>Titolo 1</b>	<b>Spese correnti</b>						
<b>Macroaggregato 101</b>	<b>Redditi da lavoro dipendente</b>						
2052/0	INCENTIVI PERSONALE SERVIZIO	0,00	previsione di competenza <i>di cui già impegnato*</i> previsione di cassa <i>a fondo pluriennale vincolato</i>	681,66  2.000,00 1.318,34	3.318,34  1.318,34 3.318,34	2.000,00	2.000,00
<b>Totale Macroaggr. 101</b>	<b>Redditi da lavoro dipendente</b>	0,00	previsione di competenza <i>di cui già impegnato*</i> previsione di cassa <i>a fondo pluriennale vincolato</i>	681,66  2.000,00 1.318,34	3.318,34  1.318,34 3.318,34	2.000,00 0,00	2.000,00 0,00

## Settore servizi alla persona e cittadinanza - Resp. CHERGIA MARIA RIMEDIA

## SPESE PER MISSIONI, PROGRAMMI E MACROAGGREGATI PER CAPITOLI

MISSIONE PROGRAMMA TITOLO MACROAGGREGATO CAPITOLO	DENOMINAZIONE	RESIDUI PRESUNTI AL TERMINI DELL'ESERCIZIO 2020		PREVISIONI DEFINITIVE DELL'ANNO 2020	PREVISIONI		
					PREVISIONI ANNO 2021	PREVISIONI DELL'ANNO 2022	PREVISIONI DELL'ANNO 2023
<b>Totale Titolo 1</b>	<b>Spese correnti</b>	0,00	previsione di competenza <i>di cui già impegnato*</i> previsione di cassa <i>a fondo pluriennale vincolato</i>	681,66  2.000,00 1.318,34	3.318,34 1.318,34 3.318,34	2.000,00 0,00	2.000,00 0,00
<b>Totale Programma 10</b>	<b>Risorse umane</b>	0,00	previsione di competenza <i>di cui già impegnato*</i> previsione di cassa <i>a fondo pluriennale vincolato</i>	681,66  2.000,00 1.318,34	3.318,34 1.318,34 3.318,34	2.000,00 0,00	2.000,00 0,00
<b>0111 Programma 11</b>	<b>Altri servizi generali</b>						
<b>Titolo 1</b>	<b>Spese correnti</b>						
<b>Macroaggregato 103</b>	<b>Acquisto di beni e servizi</b>						
3339/0	ACQUISTO BENI PER SERVIZIO ARCHIVIO E PROTOCOLLO	0,00	previsione di competenza <i>di cui già impegnato*</i> previsione di cassa <i>a fondo pluriennale vincolato</i>	0,00  0,00	0,00  0,00	0,00	0,00
<b>Totale Macroaggr. 103</b>	<b>Acquisto di beni e servizi</b>	0,00	previsione di competenza <i>di cui già impegnato*</i> previsione di cassa <i>a fondo pluriennale vincolato</i>	0,00  0,00	0,00  0,00	0,00 0,00	0,00 0,00
<b>Macroaggregato 110</b>	<b>Altre spese correnti</b>						
2019/0	SPESE STRAORDINARIE EMERGENZA COVID-19 A 1/2 PRELEVAMENTO FONDO DI RISERVA 2020	2.813,73	previsione di competenza <i>di cui già impegnato*</i> previsione di cassa <i>a fondo pluriennale vincolato</i>	94.788,63  100.000,00 5.211,37	5.211,37  5.211,37 8.025,10	0,00	0,00
<b>Totale Macroaggr. 110</b>	<b>Altre spese correnti</b>	2.813,73	previsione di competenza <i>di cui già impegnato*</i> previsione di cassa <i>a fondo pluriennale vincolato</i>	94.788,63  100.000,00 5.211,37	5.211,37  5.211,37 8.025,10	0,00 0,00	0,00 0,00
<b>Totale Titolo 1</b>	<b>Spese correnti</b>	2.813,73	previsione di competenza <i>di cui già impegnato*</i> previsione di cassa <i>a fondo pluriennale vincolato</i>	94.788,63  100.000,00 5.211,37	5.211,37  5.211,37 8.025,10	0,00 0,00	0,00 0,00
<b>Totale Programma 11</b>	<b>Altri servizi generali</b>	2.813,73	previsione di competenza <i>di cui già impegnato*</i> previsione di cassa <i>a fondo pluriennale vincolato</i>	94.788,63  100.000,00 5.211,37	5.211,37  5.211,37 8.025,10	0,00 0,00	0,00 0,00
<b>Totale MISSIONE 01</b>	<b>Servizi istituzionali, generali e di gestione</b>	<b>31.220,84</b>	previsione di competenza <i>di cui già impegnato*</i> previsione di cassa <i>a fondo pluriennale vincolato</i>	<b>568.545,50</b>  <b>630.470,58</b> <b>10.729,71</b>	<b>472.879,63</b> <b>14.305,13</b> <b>504.100,47</b>	<b>460.808,32</b> <b>0,00</b>	<b>460.808,32</b> <b>0,00</b>

## Settore servizi alla persona e cittadinanza - Resp. CHERGIA MARIA RIMEDIA

## SPESE PER MISSIONI, PROGRAMMI E MACROAGGREGATI PER CAPITOLI

MISSIONE PROGRAMMA TITOLO MACROAGGREGATO CAPITOLO	DENOMINAZIONE	RESIDUI PRESUNTI AL TERMINE DELL'ESERCIZIO 2020		PREVISIONI DEFINITIVE DELL'ANNO 2020			
					PREVISIONI ANNO 2021	PREVISIONI DELL'ANNO 2022	PREVISIONI DELL'ANNO 2023
<i>MISSIONE</i> 04	<i>Istruzione e diritto allo studio</i>						
0406 Programma 06	Servizi ausiliari all'istruzione						
Titolo 1	Spese correnti						
Macroaggregato 109	Rimborsi e poste correttive delle entrate						
2370/0	RIMBORSO BUONI PASTO UTENTI SERVIZIO MENZA SCOLASTICA	4.684,45	previsione di competenza <i>di cui già impegnato*</i>	10.000,00	0,00	0,00	0,00
			previsione di cassa <i>a fondo pluriennale vincolato</i>	10.000,00	4.684,45		
Totale Macroaggr. 109	Rimborsi e poste correttive delle entrate	4.684,45	previsione di competenza <i>di cui già impegnato*</i>	10.000,00	0,00	0,00	0,00
			previsione di cassa <i>a fondo pluriennale vincolato</i>	10.000,00	4.684,45	0,00	0,00
Totale Titolo 1	Spese correnti	4.684,45	previsione di competenza <i>di cui già impegnato*</i>	10.000,00	0,00	0,00	0,00
			previsione di cassa <i>a fondo pluriennale vincolato</i>	10.000,00	4.684,45	0,00	0,00
Totale Programma 06	Servizi ausiliari all'istruzione	4.684,45	previsione di competenza <i>di cui già impegnato*</i>	10.000,00	0,00	0,00	0,00
			previsione di cassa <i>a fondo pluriennale vincolato</i>	10.000,00	4.684,45	0,00	0,00
<i>Totale MISSIONE 04</i>	<i>Istruzione e diritto allo studio</i>	4.684,45	<i>previsione di competenza di cui già impegnato*</i>	10.000,00	0,00	0,00	0,00
			<i>previsione di cassa a fondo pluriennale vincolato</i>	10.000,00	4.684,45	0,00	0,00

## Settore servizi alla persona e cittadinanza - Resp. CHERGIA MARIA RIMEDIA

## SPESE PER MISSIONI, PROGRAMMI E MACROAGGREGATI PER CAPITOLI

MISSIONE PROGRAMMA TITOLO MACROAGGREGATO CAPITOLO	DENOMINAZIONE	RESIDUI PRESUNTI AL TERMINE DELL'ESERCIZIO 2020		PREVISIONI DEFINITIVE DELL'ANNO 2020			
					PREVISIONI ANNO 2021	PREVISIONI DELL'ANNO 2022	PREVISIONI DELL'ANNO 2023
<b>MISSIONE 05</b>	<b>Tutela e valorizzazione dei beni e delle attività culturali</b>						
<b>0502 Programma 02</b>	<b>Attività culturali e interventi diversi nel settore culturale</b>						
<b>TITOLO 1</b>	<b>Spese correnti</b>						
<b>Macroaggregato 103</b>	<b>Acquisto di beni e servizi</b>						
3485/0	SPESE PER ATTIVITA' CULTURALI A 1/2 E /C (SERVIZIO IN PARTE RILEVANTE IVA).	6.300,00	previsione di competenza di cui già impegnato* previsione di cassa a fondo pluriennale vincolato	16.000,00 20.190,00	10.000,00 16.300,00	10.000,00	10.000,00
3493/0	ACQUISTO DI BENI REALIZZAZIONE FESTIVAL "MONUMENTI APERTI A 1/2	0,00	previsione di competenza di cui già impegnato* previsione di cassa a fondo pluriennale vincolato	500,00 500,00	500,00 500,00	500,00	500,00
<b>Totale Macroaggr. 103</b>	<b>Acquisto di beni e servizi</b>	<b>6.300,00</b>	previsione di competenza di cui già impegnato* previsione di cassa a fondo pluriennale vincolato	<b>16.500,00</b> <b>20.690,00</b>	<b>10.500,00</b> <b>16.800,00</b>	<b>10.500,00</b> <b>0,00</b>	<b>10.500,00</b> <b>0,00</b>
<b>Macroaggregato 104</b>	<b>Trasferimenti correnti</b>						
3386/0	SPESE PER INIZIATIVE CULTURALI PRESSO L'ANTIQUARIUM ARBORENSE, LA PINACOTECA E ALTRE INIZIATIVE DIVERSE A 1/2 E.C. (SERV. RIL.TE IVA).	5.500,00	previsione di competenza di cui già impegnato* previsione di cassa a fondo pluriennale vincolato	10.000,00 11.250,00	10.000,00 15.500,00	10.000,00	10.000,00
3480/0	SPESE PER INIZIATIVE ISTITUZIONALI NEL CAMPO DELLA CULTURA A 1/2 E.C. E € 2000 CAP. 938	5.000,00	previsione di competenza di cui già impegnato* previsione di cassa a fondo pluriennale vincolato	15.000,00 19.879,00	10.000,00 15.000,00	10.000,00	10.000,00
3562/0	SPESE PER MANIFESTAZIONI COLLATERALI SARTIGLIA ORISTANESE	0,00	previsione di competenza di cui già impegnato* previsione di cassa a fondo pluriennale vincolato	23.500,00 23.500,00	0,00 0,00	23.500,00	23.500,00
3564/0	ORGANIZZAZIONE INIZIATIVE CULTURALI A 1/2 CONTR. FONDAZIONE DI SARDEGNA CAP.E 938	16.200,00	previsione di competenza di cui già impegnato* previsione di cassa a fondo pluriennale vincolato	18.000,00 18.000,00	50.000,00 66.200,00	50.000,00	50.000,00
5665/0	INIZIATIVE ISTITUZIONALI PER SPETTACOLI	0,00	previsione di competenza di cui già impegnato* previsione di cassa a fondo pluriennale vincolato	10.000,00 10.000,00	10.000,00 10.000,00	10.000,00	10.000,00
<b>Totale Macroaggr. 104</b>	<b>Trasferimenti correnti</b>	<b>26.700,00</b>	previsione di competenza di cui già impegnato* previsione di cassa a fondo pluriennale vincolato	<b>76.500,00</b> <b>82.629,00</b>	<b>80.000,00</b> <b>106.700,00</b>	<b>103.500,00</b> <b>0,00</b>	<b>103.500,00</b> <b>0,00</b>
<b>Totale Titolo 1</b>	<b>Spese correnti</b>	<b>33.000,00</b>	previsione di competenza di cui già impegnato* previsione di cassa a fondo pluriennale vincolato	<b>93.000,00</b> <b>103.319,00</b>	<b>90.500,00</b> <b>123.500,00</b>	<b>114.000,00</b> <b>0,00</b>	<b>114.000,00</b> <b>0,00</b>
<b>Totale Programma 02</b>	<b>Attività culturali e interventi diversi nel settore culturale</b>	<b>33.000,00</b>	previsione di competenza di cui già impegnato* previsione di cassa a fondo pluriennale vincolato	<b>93.000,00</b> <b>103.319,00</b>	<b>90.500,00</b> <b>123.500,00</b>	<b>114.000,00</b> <b>0,00</b>	<b>114.000,00</b> <b>0,00</b>
<b>Totale MISSIONE 05</b>	<b>Tutela e valorizzazione dei beni e delle attività culturali</b>	<b>33.000,00</b>	previsione di competenza di cui già impegnato* previsione di cassa a fondo pluriennale vincolato	<b>93.000,00</b> <b>103.319,00</b>	<b>90.500,00</b> <b>123.500,00</b>	<b>114.000,00</b> <b>0,00</b>	<b>114.000,00</b> <b>0,00</b>

## Settore servizi alla persona e cittadinanza - Resp. CHERGIA MARIA RIMEDIA

## SPESE PER MISSIONI, PROGRAMMI E MACROAGGREGATI PER CAPITOLI

MISSIONE PROGRAMMA TITOLO MACROAGGREGATO CAPITOLO	DENOMINAZIONE	RESIDUI PRESUNTI AL TERMINE DELL'ESERCIZIO 2020		PREVISIONI DEFINITIVE DELL'ANNO 2020			
					PREVISIONI ANNO 2021	PREVISIONI DELL'ANNO 2022	PREVISIONI DELL'ANNO 2023
<b>MISSIONE 06</b>	<b>Politiche giovanili, sport e tempo libero</b>						
<b>0601 Programma 01</b>	<b>Sport e tempo libero</b>						
<b>TITOLO 1</b>	<b>Spese correnti</b>						
<b>Macroaggregato 103</b>	<b>Acquisto di beni e servizi</b>						
4212/0	SPESE PER SERVIZI RELATIVI AGLI IMPIANTI SPORTIVI (SERVIZIO IN PARTE RILEVANTE IVA)	12.410,31	previsione di competenza <i>di cui già impegnato*</i> previsione di cassa <i>a fondo pluriennale vincolato</i>	50.000,00  53.644,54	45.000,00  57.410,31	45.000,00	45.000,00
4215/0	INCARICO PREDISPOSIZIONE BANDO AFFIDAMENTO NUOVO PALAZZETTO DELLO SPORT	0,00	previsione di competenza <i>di cui già impegnato*</i> previsione di cassa <i>a fondo pluriennale vincolato</i>	50.000,00  50.000,00	0,00  0,00	0,00	0,00
4224/0	SPESE PER FINALITA' ISTITUZIONALE NEL CAMPO DELLO SPORT	0,00	previsione di competenza <i>di cui già impegnato*</i> previsione di cassa <i>a fondo pluriennale vincolato</i>	1.000,00  1.000,00	1.000,00  1.000,00	1.000,00	1.000,00
4228/0	SPESE PER ORGANIZZAZIONE MANIFESTAZIONI NEL CAMPO DELLO	0,00	previsione di competenza <i>di cui già impegnato*</i> previsione di cassa <i>a fondo pluriennale vincolato</i>	2.000,00  2.000,00	2.000,00  2.000,00	2.000,00	2.000,00
4230/0	ORGANIZZAZIONE EVENTI ORISTANO CITTA' DELLO SPORT 2019 A 1/2 CONTR. RAS	1.983,95	previsione di competenza <i>di cui già impegnato*</i> previsione di cassa <i>a fondo pluriennale vincolato</i>	0,00  30.000,00	0,00  1.983,95	0,00	0,00
<b>Totale Macroaggr. 103</b>	<b>Acquisto di beni e servizi</b>	<b>14.394,26</b>	previsione di competenza <i>di cui già impegnato*</i> previsione di cassa <i>a fondo pluriennale vincolato</i>	<b>103.000,00</b>  <b>136.644,54</b>	<b>48.000,00</b>  <b>62.394,26</b>	<b>48.000,00</b>  <b>0,00</b>	<b>48.000,00</b>  <b>0,00</b>
<b>Macroaggregato 104</b>	<b>Trasferimenti correnti</b>						
4222/0	SPESE PER COMPARTICIPAZIONE ORGANIZZAZIONE MANIFESTAZIONI NEL CAMPO DELLO SPORT A 1/2 ENTRATE CORR.	1.541,60	previsione di competenza <i>di cui già impegnato*</i> previsione di cassa <i>a fondo pluriennale vincolato</i>	8.000,00  10.872,60	10.000,00  11.541,60	10.000,00	10.000,00
4225/0	ORGANIZZAZIONE MANIFESTAZIONI "ORISTANO CITTA' EUROPEA DELLO SPORT 2019"	94.000,00	previsione di competenza <i>di cui già impegnato*</i> previsione di cassa <i>a fondo pluriennale vincolato</i>	0,00  170.000,00	0,00  94.000,00	0,00	0,00
4240/0	L.R. 36/76 - CONTRIBUTI PER LO SVILUPPO DELLO SPORT A 1/2 FONDI L.R. N° 25/93 -	24.000,00	previsione di competenza <i>di cui già impegnato*</i> previsione di cassa <i>a fondo pluriennale vincolato</i>	24.000,00  48.000,00	24.000,00  48.000,00	24.000,00	24.000,00
4241/0	RIMBORSO SPESE AFFIDAMENTO GESTIONE IMPIANTO SPORTIVO	0,00	previsione di competenza <i>di cui già impegnato*</i> previsione di cassa <i>a fondo pluriennale vincolato</i>	10.000,00  10.000,00	0,00  0,00	0,00	0,00
4300/0	ORGANIZZAZIONE DI EVENTI IN AMBITO ORISTANO CITTA EUROPEA DELLO SPORT A1/2 CONTR. FONDAZIONE DI SARDEGNA CAP.E 939	75.000,00	previsione di competenza <i>di cui già impegnato*</i> previsione di cassa	75.000,00  120.403,83	0,00  75.000,00	0,00	0,00



## Settore servizi alla persona e cittadinanza - Resp. CHERGIA MARIA RIMEDIA

## SPESE PER MISSIONI, PROGRAMMI E MACROAGGREGATI PER CAPITOLI

MISSIONE PROGRAMMA TITOLO MACROAGGREGATO CAPITOLO	DENOMINAZIONE	RESIDUI PRESUNTI AL TERMINE DELL'ESERCIZIO 2020		PREVISIONI DEFINITIVE DELL'ANNO 2020			
					PREVISIONI ANNO 2021	PREVISIONI DELL'ANNO 2022	PREVISIONI DELL'ANNO 2023
<i>a fondo pluriennale vincolato</i>							
<b>Totale Macroaggr. 104</b>	<b>Trasferimenti correnti</b>	194.541,60	previsione di competenza <i>di cui già impegnato*</i>	117.000,00	34.000,00	34.000,00	34.000,00
			previsione di cassa	359.276,43	228.541,60	0,00	0,00
			<i>a fondo pluriennale vincolato</i>				
<b>Totale Titolo 1</b>	<b>Spese correnti</b>	208.935,86	previsione di competenza <i>di cui già impegnato*</i>	220.000,00	82.000,00	82.000,00	82.000,00
			previsione di cassa	495.920,97	290.935,86	0,00	0,00
			<i>a fondo pluriennale vincolato</i>				
<b>Totale Programma 01</b>	<b>Sport e tempo libero</b>	208.935,86	previsione di competenza <i>di cui già impegnato*</i>	220.000,00	82.000,00	82.000,00	82.000,00
			previsione di cassa	495.920,97	290.935,86	0,00	0,00
			<i>a fondo pluriennale vincolato</i>				
<b>0602 Programma 02</b>	<b>Giovani</b>						
<b>Titolo 1</b>	<b>Spese correnti</b>						
<b>Macroaggregato 103</b>	<b>Acquisto di beni e servizi</b>						
4223/0	SPESE DI FUNZIONAMENTO CENTRO DI AGGREGAZIONE GIOVANILE LOC. SA RODIA A 1/2 E.C.	11.691,60	previsione di competenza <i>di cui già impegnato*</i>	70.394,00	75.000,00	85.000,00	85.000,00
			previsione di cassa	82.085,60	86.691,60		
			<i>a fondo pluriennale vincolato</i>				
4226/0	SPESE ADESIONE ANCI PROGETTI SERVIZIO CIVILE UNIVERSALE	0,00	previsione di competenza <i>di cui già impegnato*</i>	0,00	0,00	0,00	0,00
			previsione di cassa	0,00	0,00		
			<i>a fondo pluriennale vincolato</i>				
4242/0	SPESE PER PROBLEMATICHE GIOVANILI A 1/2 E/C	986,00	previsione di competenza <i>di cui già impegnato*</i>	5.000,00	10.000,00	10.000,00	10.000,00
			previsione di cassa	5.300,00	10.986,00		
			<i>a fondo pluriennale vincolato</i>				
<b>Totale Macroaggr. 103</b>	<b>Acquisto di beni e servizi</b>	12.677,60	previsione di competenza <i>di cui già impegnato*</i>	75.394,00	85.000,00	95.000,00	95.000,00
			previsione di cassa	87.385,60	97.677,60	0,00	0,00
			<i>a fondo pluriennale vincolato</i>				
<b>Macroaggregato 104</b>	<b>Trasferimenti correnti</b>						
4244/0	TRASFERIMENTI AD ASSOCIAZIONI POTENZIAMENTO CENTRI ESTIVI E SERVIZI SOCIO EDUCATIVI	250,00	previsione di competenza <i>di cui già impegnato*</i>	10.877,90	15.127,56	0,00	0,00
			previsione di cassa	26.005,46	15.377,56		
			<i>a fondo pluriennale vincolato</i>	15.127,56			
<b>Totale Macroaggr. 104</b>	<b>Trasferimenti correnti</b>	250,00	previsione di competenza <i>di cui già impegnato*</i>	10.877,90	15.127,56	0,00	0,00
			previsione di cassa	26.005,46	15.377,56	0,00	0,00
			<i>a fondo pluriennale vincolato</i>	15.127,56			
<b>Totale Titolo 1</b>	<b>Spese correnti</b>	12.927,60	previsione di competenza <i>di cui già impegnato*</i>	86.271,90	100.127,56	95.000,00	95.000,00
			previsione di cassa	113.391,06	113.055,16	0,00	0,00
			<i>a fondo pluriennale vincolato</i>	15.127,56			
<b>Totale Programma 02</b>	<b>Giovani</b>	12.927,60	previsione di competenza <i>di cui già impegnato*</i>	86.271,90	100.127,56	95.000,00	95.000,00
			previsione di cassa	113.391,06	113.055,16	0,00	0,00
			<i>a fondo pluriennale vincolato</i>	15.127,56			
<b>Totale MISSIONE 06</b>	<b>Politiche giovanili, sport e tempo libero</b>	221.863,46	previsione di competenza <i>di cui già impegnato*</i>	306.271,90	182.127,56	177.000,00	177.000,00
			previsione di cassa	609.312,03	403.991,02	0,00	0,00
			<i>a fondo pluriennale vincolato</i>	15.127,56			



## Settore servizi alla persona e cittadinanza - Resp. CHERGIA MARIA RIMEDIA

## SPESE PER MISSIONI, PROGRAMMI E MACROAGGREGATI PER CAPITOLI

MISSIONE PROGRAMMA TITOLO MACROAGGREGATO CAPITOLO	DENOMINAZIONE	RESIDUI PRESUNTI AL TERMINE DELL'ESERCIZIO 2020		PREVISIONI DEFINITIVE DELL'ANNO 2020			
					PREVISIONI ANNO 2021	PREVISIONI DELL'ANNO 2022	PREVISIONI DELL'ANNO 2023
<b>MISSIONE 07</b>	<b>Turismo</b>						
<b>0701 Programma 01</b>	<b>Sviluppo e valorizzazione del turismo</b>						
<b>TITOLO 1</b>	<b>Spese correnti</b>						
<b>Macroaggregato 103</b>	<b>Acquisto di beni e servizi</b>						
5550/0	SPESE ORGANIZZAZIONE SPETTACOLI E MANIFESTAZIONI TURISTICHE A 1/2 ENTRATE CORR.	0,00	previsione di competenza <i>di cui già impegnato*</i> previsione di cassa <i>a fondo pluriennale vincolato</i>	10.000,00  16.710,00	10.000,00  10.000,00	10.000,00	10.000,00
5556/0	ACQUISTO DI BENI E MATERIALI PER ORGANIZZAZIONE SPETTACOLI E MANIFESTAZIONI TURISTICHE	0,00	previsione di competenza <i>di cui già impegnato*</i> previsione di cassa <i>a fondo pluriennale vincolato</i>	2.000,00  2.000,00	0,00  0,00	0,00	0,00
<b>Totale Macroaggr. 103</b>	<b>Acquisto di beni e servizi</b>	<b>0,00</b>	previsione di competenza <i>di cui già impegnato*</i> previsione di cassa <i>a fondo pluriennale vincolato</i>	12.000,00  18.710,00	10.000,00  10.000,00	10.000,00  0,00	10.000,00  0,00
<b>Macroaggregato 104</b>	<b>Trasferimenti correnti</b>						
2069/0	SPESE PER ATTIVITA' DI VIGILANZA E CONTROLLO NELLA MARINA DI TORREGRANDE	0,00	previsione di competenza <i>di cui già impegnato*</i> previsione di cassa <i>a fondo pluriennale vincolato</i>	0,00  0,00	0,00  0,00	0,00	0,00
5548/0	SPESE ORGANIZZAZIONE MANIFESTAZIONI PER IL SETTEMBRE ORISTANESE	0,00	previsione di competenza <i>di cui già impegnato*</i> previsione di cassa <i>a fondo pluriennale vincolato</i>	0,00  0,00	0,00  0,00	0,00	0,00
5554/0	COMPARTICIPAZIONE ORGANIZZAZIONE SPETTACOLI E MANIFESTAZIONI	0,00	previsione di competenza <i>di cui già impegnato*</i> previsione di cassa <i>a fondo pluriennale vincolato</i>	20.000,00  32.000,00	20.000,00  20.000,00	20.000,00	20.000,00
<b>Totale Macroaggr. 104</b>	<b>Trasferimenti correnti</b>	<b>0,00</b>	previsione di competenza <i>di cui già impegnato*</i> previsione di cassa <i>a fondo pluriennale vincolato</i>	20.000,00  32.000,00	20.000,00  20.000,00	20.000,00  0,00	20.000,00  0,00
<b>Totale Titolo 1</b>	<b>Spese correnti</b>	<b>0,00</b>	previsione di competenza <i>di cui già impegnato*</i> previsione di cassa <i>a fondo pluriennale vincolato</i>	32.000,00  50.710,00	30.000,00  30.000,00	30.000,00  0,00	30.000,00  0,00
<b>Totale Programma 01</b>	<b>Sviluppo e valorizzazione del turismo</b>	<b>0,00</b>	previsione di competenza <i>di cui già impegnato*</i> previsione di cassa <i>a fondo pluriennale vincolato</i>	32.000,00  50.710,00	30.000,00  30.000,00	30.000,00  0,00	30.000,00  0,00
<b>Totale MISSIONE 07</b>	<b>Turismo</b>	<b>0,00</b>	previsione di competenza <i>di cui già impegnato*</i> previsione di cassa <i>a fondo pluriennale vincolato</i>	32.000,00  50.710,00	30.000,00  30.000,00	30.000,00  0,00	30.000,00  0,00



## Settore servizi alla persona e cittadinanza - Resp. CHERGIA MARIA RIMEDIA

## SPESE PER MISSIONI, PROGRAMMI E MACROAGGREGATI PER CAPITOLI

MISSIONE PROGRAMMA TITOLO MACROAGGREGATO CAPITOLO	DENOMINAZIONE	RESIDUI PRESUNTI AL TERMINE DELL'ESERCIZIO 2020		PREVISIONI DEFINITIVE DELL'ANNO 2020			
					PREVISIONI ANNO 2021	PREVISIONI DELL'ANNO 2022	PREVISIONI DELL'ANNO 2023
<b>MISSIONE 08</b>	<b>Aspetto del territorio ed edilizia abitativa</b>						
<b>0802 Programma 02</b>	<b>Edilizia residenziale pubblica e locale e piani di edilizia economico-popolare</b>						
<b>TITOLO 1</b>	<b>Spese correnti</b>						
<b>Macroaggregato 110</b>	<b>Altre spese correnti</b>						
3610/0	SPESE GESTIONE IMMOBILI DI PROPRIETA' DESTINATI ALLA LOCAZIONE	0,00	previsione di competenza di cui già impegnato*	10.000,00	10.000,00	10.000,00	10.000,00
			previsione di cassa a fondo pluriennale vincolato	11.160,00	10.000,00		
<b>Totale Macroaggr. 110</b>	<b>Altre spese correnti</b>	<b>0,00</b>	previsione di competenza di cui già impegnato*	<b>10.000,00</b>	<b>10.000,00</b>	<b>10.000,00</b>	<b>10.000,00</b>
			previsione di cassa a fondo pluriennale vincolato	<b>11.160,00</b>	<b>10.000,00</b>	<b>0,00</b>	<b>0,00</b>
<b>Totale Titolo 1</b>	<b>Spese correnti</b>	<b>0,00</b>	previsione di competenza di cui già impegnato*	<b>10.000,00</b>	<b>10.000,00</b>	<b>10.000,00</b>	<b>10.000,00</b>
			previsione di cassa a fondo pluriennale vincolato	<b>11.160,00</b>	<b>10.000,00</b>	<b>0,00</b>	<b>0,00</b>
<b>Totale Programma 02</b>	<b>Edilizia residenziale pubblica e locale e piani di edilizia economico-popolare</b>	<b>0,00</b>	previsione di competenza di cui già impegnato*	<b>10.000,00</b>	<b>10.000,00</b>	<b>10.000,00</b>	<b>10.000,00</b>
			previsione di cassa a fondo pluriennale vincolato	<b>11.160,00</b>	<b>10.000,00</b>	<b>0,00</b>	<b>0,00</b>
<b>Totale MISSIONE 08</b>	<b>Aspetto del territorio ed edilizia abitativa</b>	<b>0,00</b>	previsione di competenza di cui già impegnato*	<b>10.000,00</b>	<b>10.000,00</b>	<b>10.000,00</b>	<b>10.000,00</b>
			previsione di cassa a fondo pluriennale vincolato	<b>11.160,00</b>	<b>10.000,00</b>	<b>0,00</b>	<b>0,00</b>



## Settore servizi alla persona e cittadinanza - Resp. CHERGIA MARIA RIMEDIA

## SPESE PER MISSIONI, PROGRAMMI E MACROAGGREGATI PER CAPITOLI

MISSIONE PROGRAMMA TITOLO MACROAGGREGATO CAPITOLO	DENOMINAZIONE	RESIDUI PRESUNTI AL TERMINE DELL'ESERCIZIO 2020		PREVISIONI DEFINITIVE DELL'ANNO 2020			
					PREVISIONI ANNO 2021	PREVISIONI DELL'ANNO 2022	PREVISIONI DELL'ANNO 2023
<b>MISSIONE 09</b>	<b>Sviluppo sostenibile e tutela del territorio e dell'ambiente</b>						
<b>0906 Programma 06</b>	<b>Tutela e valorizzazione delle risorse idriche</b>						
<b>TITOLO 1</b>	<b>Spese correnti</b>						
<b>Macroaggregato 103</b>	<b>Acquisto di beni e servizi</b>						
3840/0	SPESE GESTIONE DISTRIBUTORI DI ACQUA A 1/2 INTROITI DA CAP. 1865	0,00	previsione di competenza di cui già impegnato*	0,00	0,00	0,00	0,00
			previsione di cassa a fondo pluriennale vincolato	0,00	0,00		
<b>Totale Macroaggr. 103</b>	<b>Acquisto di beni e servizi</b>	<b>0,00</b>	previsione di competenza di cui già impegnato*	<b>0,00</b>	<b>0,00</b>	<b>0,00</b>	<b>0,00</b>
			previsione di cassa a fondo pluriennale vincolato	<b>0,00</b>	<b>0,00</b>	<b>0,00</b>	<b>0,00</b>
<b>Totale Titolo 1</b>	<b>Spese correnti</b>	<b>0,00</b>	previsione di competenza di cui già impegnato*	<b>0,00</b>	<b>0,00</b>	<b>0,00</b>	<b>0,00</b>
			previsione di cassa a fondo pluriennale vincolato	<b>0,00</b>	<b>0,00</b>	<b>0,00</b>	<b>0,00</b>
<b>Totale Programma 06</b>	<b>Tutela e valorizzazione delle risorse idriche</b>	<b>0,00</b>	previsione di competenza di cui già impegnato*	<b>0,00</b>	<b>0,00</b>	<b>0,00</b>	<b>0,00</b>
			previsione di cassa a fondo pluriennale vincolato	<b>0,00</b>	<b>0,00</b>	<b>0,00</b>	<b>0,00</b>
<b>Totale MISSIONE 09</b>	<b>Sviluppo sostenibile e tutela del territorio e dell'ambiente</b>	<b>0,00</b>	previsione di competenza di cui già impegnato*	<b>0,00</b>	<b>0,00</b>	<b>0,00</b>	<b>0,00</b>
			previsione di cassa a fondo pluriennale vincolato	<b>0,00</b>	<b>0,00</b>	<b>0,00</b>	<b>0,00</b>

## Settore servizi alla persona e cittadinanza - Resp. CHERGIA MARIA RIMEDIA

## SPESE PER MISSIONI, PROGRAMMI E MACROAGGREGATI PER CAPITOLI

MISSIONE PROGRAMMA TITOLO MACROAGGREGATO CAPITOLO	DENOMINAZIONE	RESIDUI PRESUNTI AL TERMINE DELL'ESERCIZIO 2020		PREVISIONI DEFINITIVE DELL'ANNO 2020			
					PREVISIONI ANNO 2021	PREVISIONI DELL'ANNO 2022	PREVISIONI DELL'ANNO 2023
<b>MISSIONE 12</b>	<b>Diritti sociali, politiche sociali e famiglia</b>						
<b>1201 Programma 01</b>	<b>Interventi per l'infanzia e i minori e per asili nido</b>						
<b>TITOLO 1</b>	<b>Spese correnti</b>						
<b>Macroaggregato 103</b>	<b>Acquisto di beni e servizi</b>						
4090/0	ACQUISTO VESTIARIO ASILI NIDO - SERVIZIO RILEVANTE IVA	0,00	previsione di competenza <i>di cui già impegnato*</i> previsione di cassa <i>a fondo pluriennale vincolato</i>	0,00  0,00	0,00  0,00	0,00  0,00	0,00
4101/0	ACQUISTO BENI E MATERIALI DI CONSUMO ASILI NIDO COM.LI - SERVIZIO RILEVANTE IVA.	0,00	previsione di competenza <i>di cui già impegnato*</i> previsione di cassa <i>a fondo pluriennale vincolato</i>	500,00  1.000,00	500,00  500,00	500,00  500,00	500,00
4102/0	SPESE FUNZIONAMENTO E MANUTENZIONE ASILI NIDO COMUNALE -(SERVIZIO RILEVANTE IVA).	0,00	previsione di competenza <i>di cui già impegnato*</i> previsione di cassa <i>a fondo pluriennale vincolato</i>	10.000,00  10.000,00	10.000,00  10.000,00	10.000,00  10.000,00	10.000,00
4103/0	SPESE SERVIZIO MENSA ASILI NIDO COMUNALI- SERVIZIO RILEVANTE IVA.	26.945,99	previsione di competenza <i>di cui già impegnato*</i> previsione di cassa <i>a fondo pluriennale vincolato</i>	98.000,00  104.781,19	98.000,00  124.945,99	98.000,00  124.945,99	98.000,00
4110/0	SPESE GESTIONE ASILI NIDO COMUNALI - (SERVIZIO RILEVANTE AI FINI IVA)	4.939,29	previsione di competenza <i>di cui già impegnato*</i> previsione di cassa <i>a fondo pluriennale vincolato</i>	8.000,00  13.710,64	8.000,00  12.939,29	8.000,00  12.939,29	8.000,00
4115/0	SERVIZI EDUCATIVI PER L'INFANZIA A 1/2 RIPARTO FONDI RAS SISTEMA INTEGRATO DI EDUCAZIONE	24.300,00	previsione di competenza <i>di cui già impegnato*</i> previsione di cassa <i>a fondo pluriennale vincolato</i>	24.300,00  24.300,00	0,00  24.300,00	0,00  24.300,00	0,00
4125/0	SPESE GESTIONE ASILO NIDO PRIVATIZZATO A 1/2 ENTRATE CORRENTI (SERVIZIO RILEVANTE IVA)	88.844,57	previsione di competenza <i>di cui già impegnato*</i> previsione di cassa <i>a fondo pluriennale vincolato</i>	317.500,00  389.496,79	540.000,00  628.844,57	730.000,00  628.844,57	730.000,00
4582/0	L.R. 23/2005 -SPESE DI GESTIONE,MANUTENZIONI E UTENZE ENEL PER IL SISTEMA LUDOTECARIO (A 1/2 FONDO UNICO)	137.811,34	previsione di competenza <i>di cui già impegnato*</i> previsione di cassa <i>a fondo pluriennale vincolato</i>	356.583,26  489.787,31	356.583,26  494.394,60	356.583,26  494.394,60	356.583,26
4611/0	COD. 1201001 A 1/2 FONDO UNICO	14.579,10	previsione di competenza <i>di cui già impegnato*</i> previsione di cassa <i>a fondo pluriennale vincolato</i>	25.096,00  47.000,00	0,00  14.579,10	0,00  14.579,10	0,00
4635/0	1201002 A 1/2 CONTR. STATO CAP. 435	0,00	previsione di competenza <i>di cui già impegnato*</i> previsione di cassa <i>a fondo pluriennale vincolato</i>	25.000,00  25.000,00	0,00  0,00	0,00  0,00	0,00
4650/0	1201004 11/2 TRASF. REG.LE CAP. 715	181.439,00	previsione di competenza <i>di cui già impegnato*</i> previsione di cassa <i>a fondo pluriennale vincolato</i>	750.000,00  864.434,15	535.000,00  716.439,00	535.000,00  716.439,00	535.000,00

## Settore servizi alla persona e cittadinanza - Resp. CHERGIA MARIA RIMEDIA

## SPESE PER MISSIONI, PROGRAMMI E MACROAGGREGATI PER CAPITOLI

MISSIONE PROGRAMMA TITOLO MACROAGGREGATO CAPITOLO	DENOMINAZIONE	RESIDUI PRESUNTI AL TERMINI DELL'ESERCIZIO 2020		PREVISIONI DEFINITIVE DELL'ANNO 2020			
					PREVISIONI ANNO 2021	PREVISIONI DELL'ANNO 2022	PREVISIONI DELL'ANNO 2023
4797/0	GESTIONE SERVIZI SOCIALI IN FORMA ASSOCIATA (A 1/2 TRASFERIMENTI ALTRI COMUNI)	0,00	previsione di competenza <i>di cui già impegnato*</i> previsione di cassa <i>a fondo pluriennale vincolato</i>	0,00  0,00	0,00  0,00	0,00  0,00	0,00  0,00
4810/0	SUPPORTO SERVIZIO ISTRUZIONE ALUNNI CON DISABILITA' - A 1/2 FIN. RAS	0,00	previsione di competenza <i>di cui già impegnato*</i> previsione di cassa <i>a fondo pluriennale vincolato</i>	0,00  0,00	0,00  0,00	0,00  0,00	0,00  0,00
4821/0	SERVIZIO INSERIMENTO SCOLASTICO DISABILI NELLE SCUOLE SUPERIORI A 1/2 CONTR. PROV.LE (ENTRATA CAP. 996)	0,00	previsione di competenza <i>di cui già impegnato*</i> previsione di cassa <i>a fondo pluriennale vincolato</i>	0,00  0,00	0,00  0,00	0,00  0,00	0,00  0,00
4824/0	1201006 A 1/2 FONDO UNICO	0,00	previsione di competenza <i>di cui già impegnato*</i> previsione di cassa <i>a fondo pluriennale vincolato</i>	1.000,00  1.000,00	1.000,00  1.000,00	1.000,00  1.000,00	1.000,00  1.000,00
4826/0	SPESE SVILUPPO SERVIZI SOCIO EDUCATIVI PER LA PRIMA INFANZIA A 1/2 CONTR. RAS.(SERVIZIO RILEVANTE IVA)	0,00	previsione di competenza <i>di cui già impegnato*</i> previsione di cassa <i>a fondo pluriennale vincolato</i>	0,00  0,00	0,00  0,00	0,00  0,00	0,00  0,00
4982/0	INSERIMENTO IN STRUTTURE E AFFIDO MINORI A 12 CONTRIBUTO REG.LE STRAORDINARIO	0,00	previsione di competenza <i>di cui già impegnato*</i> previsione di cassa <i>a fondo pluriennale vincolato</i>	0,00  0,00	0,00  0,00	0,00  0,00	0,00  0,00
<b>Totale Macroaggr. 103</b>	<b>Acquisto di beni e servizi</b>	478.859,29	previsione di competenza <i>di cui già impegnato*</i> previsione di cassa <i>a fondo pluriennale vincolato</i>	1.615.979,26  1.970.510,08	1.549.083,26  2.027.942,55	1.739.083,26  0,00	1.739.083,26  0,00
<b>Macroaggregato 104</b>	<b>Trasferimenti correnti</b>						
4118/0	ABBATTIMENTO RETTA FREQUENZA ASILINO A 1/2 TRASF. RAS	40.117,53	previsione di competenza <i>di cui già impegnato*</i> previsione di cassa <i>a fondo pluriennale vincolato</i>	40.117,53  40.117,53	183.433,67  223.551,20	0,00  0,00	0,00  0,00
4128/0	TRASFERIMENTI AI SOGGETTI GESTORI STRUTTURE PRIMA INFANZIA (0-3) A 1/2 RIPARTO RAS FONDI NAZ.LI SISTEMA INTEGRATO ED. E ISTR.	20.777,07	previsione di competenza <i>di cui già impegnato*</i> previsione di cassa <i>a fondo pluriennale vincolato</i>	20.777,07  20.777,07	0,00  20.777,07	0,00  0,00	0,00  0,00
4641/0	1201003 A 1/2 FONDO UNICO	0,00	previsione di competenza <i>di cui già impegnato*</i> previsione di cassa <i>a fondo pluriennale vincolato</i>	1.500,00  1.500,00	1.500,00  1.500,00	1.500,00  1.500,00	1.500,00  1.500,00
4660/0	1201005 A 1/2 FONDO UNICO	0,00	previsione di competenza <i>di cui già impegnato*</i> previsione di cassa <i>a fondo pluriennale vincolato</i>	12.600,00  12.600,00	12.600,00  12.600,00	12.600,00  12.600,00	12.600,00  12.600,00
4670/0	POR 2007/2013 - EROGAZIONE CONTRIBUTO ORE PREZIOSE A 1/2 RAS	0,00	previsione di competenza <i>di cui già impegnato*</i> previsione di cassa <i>a fondo pluriennale vincolato</i>	0,00  0,00	0,00  0,00	0,00  0,00	0,00  0,00



città di  
**Oristano**

**Settore servizi alla persona e cittadinanza - Resp. CHERGIA MARIA RIMEDIA**

**SPESE PER MISSIONI, PROGRAMMI E MACROAGGREGATI PER CAPITOLI**

MISSIONE PROGRAMMA TITOLO MACROAGGREGATO CAPITOLO	DENOMINAZIONE	RESIDUI PRESUNTI AL TERMINI DELL'ESERCIZIO 2020		PREVISIONI DEFINITIVE DELL'ANNO 2020	PREVISIONI		
					PREVISIONI ANNO 2021	PREVISIONI DELL'ANNO 2022	PREVISIONI DELL'ANNO 2023
<b>Totale Macroaggr. 104</b>	<b>Trasferimenti correnti</b>	60.894,60	previsione di competenza <i>di cui già impegnato*</i> previsione di cassa <i>a fondo pluriennale vincolato</i>	74.994,60  74.994,60	197.533,67  258.428,27	14.100,00  0,00	14.100,00  0,00
<b>Macroaggregato 109</b> 4121/0	<b>Rimborsi e poste correttive delle entrate</b> RIMBORSO QUOTE CONTRIBUZIONE SERVIZI PRIMA INFANZIA	0,00	previsione di competenza <i>di cui già impegnato*</i> previsione di cassa <i>a fondo pluriennale vincolato</i>	3.000,00  3.000,00	0,00  0,00	0,00  0,00	0,00  0,00
<b>Totale Macroaggr. 109</b>	<b>Rimborsi e poste correttive delle entrate</b>	0,00	previsione di competenza <i>di cui già impegnato*</i> previsione di cassa <i>a fondo pluriennale vincolato</i>	3.000,00  3.000,00	0,00  0,00	0,00  0,00	0,00  0,00
<b>Macroaggregato 110</b> 4120/0	<b>Altre spese correnti</b> REALIZZAZIONE PROGETTO DI OFFERTA FORMATIVA PER LA 1^ INFANZIA (A 1/2 FINANZ. REG.LE) SERVIZIO RILEVANTE IVA	20.000,00	previsione di competenza <i>di cui già impegnato*</i> previsione di cassa <i>a fondo pluriennale vincolato</i>	20.000,00  38.619,58	20.000,00  40.000,00	20.000,00  20.000,00	20.000,00  20.000,00
<b>Totale Macroaggr. 110</b>	<b>Altre spese correnti</b>	20.000,00	previsione di competenza <i>di cui già impegnato*</i> previsione di cassa <i>a fondo pluriennale vincolato</i>	20.000,00  38.619,58	20.000,00  40.000,00	20.000,00  0,00	20.000,00  0,00
<b>Totale Titolo 1</b>	<b>Spese correnti</b>	559.753,89	previsione di competenza <i>di cui già impegnato*</i> previsione di cassa <i>a fondo pluriennale vincolato</i>	1.713.973,86  2.087.124,26	1.766.616,93  2.326.370,82	1.773.183,26  0,00	1.773.183,26  0,00
<b>Totale Programma 01</b>	<b>Interventi per l'infanzia e i minori e per asili nido</b>	559.753,89	previsione di competenza <i>di cui già impegnato*</i> previsione di cassa <i>a fondo pluriennale vincolato</i>	1.713.973,86  2.087.124,26	1.766.616,93  2.326.370,82	1.773.183,26  0,00	1.773.183,26  0,00
<b>1202 Programma 02</b>	<b>Interventi per la disabilità</b>						
<b>Titolo 1</b>	<b>Spese correnti</b>						
<b>Macroaggregato 101</b> 1296/0	<b>Redditi da lavoro dipendente</b> ANF PERSONALE PROVVISORIO HOME CARE PREMIUM	0,00	previsione di competenza <i>di cui già impegnato*</i> previsione di cassa <i>a fondo pluriennale vincolato</i>	521,00  521,00	2.300,00  2.300,00	2.300,00  2.300,00	2.300,00  2.300,00
<b>Totale Macroaggr. 101</b>	<b>Redditi da lavoro dipendente</b>	0,00	previsione di competenza <i>di cui già impegnato*</i> previsione di cassa <i>a fondo pluriennale vincolato</i>	521,00  521,00	2.300,00  2.300,00	2.300,00  0,00	2.300,00  0,00
<b>Macroaggregato 103</b> 4510/0	<b>Acquisto di beni e servizi</b> 1202013 A 1/2 FONDO UNICO	51.541,65	previsione di competenza <i>di cui già impegnato*</i> previsione di cassa <i>a fondo pluriennale vincolato</i>	150.000,00  186.194,65	150.000,00  201.541,65	150.000,00  150.000,00	150.000,00  150.000,00
4519/0	1202014 A 1/2 TRASF. RAS CAP. 550	2.736,37	previsione di competenza <i>di cui già impegnato*</i> previsione di cassa <i>a fondo pluriennale vincolato</i>	4.000,00  6.182,45	4.000,00  6.736,37	4.000,00  4.000,00	4.000,00  4.000,00
4521/0	1202015 A 1/2 FONDO UNICO	0,00	previsione di competenza <i>di cui già impegnato*</i> previsione di cassa <i>a fondo pluriennale vincolato</i>	27.200,00  34.352,00	27.200,00  27.200,00	27.200,00  27.200,00	27.200,00  27.200,00
4523/0	1202016 A 1/2 FONDO UNICO	36.715,01	previsione di competenza <i>di cui già impegnato*</i> previsione di cassa <i>a fondo pluriennale vincolato</i>	150.000,00  199.480,77	150.000,00  186.715,01	150.000,00  150.000,00	150.000,00  150.000,00



città di  
**Oristano**

**Settore servizi alla persona e cittadinanza - Resp. CHERGIA MARIA RIMEDIA**

**SPESE PER MISSIONI, PROGRAMMI E MACROAGGREGATI PER CAPITOLI**

MISSIONE PROGRAMMA TITOLO MACROAGGREGATO CAPITOLO	DENOMINAZIONE	RESIDUI PRESUNTI AL TERMINI DELL'ESERCIZIO 2020		PREVISIONI DEFINITIVE DELL'ANNO 2020			
					PREVISIONI ANNO 2021	PREVISIONI DELL'ANNO 2022	PREVISIONI DELL'ANNO 2023
4524/0	1202017 A 1/2 FONDO UNICO	1.538,00	previsione di competenza <i>di cui già impegnato*</i> previsione di cassa <i>a fondo pluriennale vincolato</i>	15.000,00  18.552,78	15.000,00  16.538,00	15.000,00	15.000,00
4832/0	SERVIZIO TRASPORTO DISABILI CENTRI DI RIABILITAZIONE IN AMBITO PLUS A 1/2 CONTR. RAS	0,00	previsione di competenza <i>di cui già impegnato*</i> previsione di cassa <i>a fondo pluriennale vincolato</i>	0,00  0,00	0,00  0,00	0,00	0,00
4850/0	ACQUISTO BENI E MATERIALI DI CONSUMO PROGETTO HOME CARE PREMIUM	0,00	previsione di competenza <i>di cui già impegnato*</i> previsione di cassa <i>a fondo pluriennale vincolato</i>	0,00  0,00	0,00  0,00	0,00	0,00
4851/0	COD. 1202020 A 1/2 FIN. INPS CAP. 365	236.570,48	previsione di competenza <i>di cui già impegnato*</i> previsione di cassa <i>a fondo pluriennale vincolato</i>	800.000,00  992.383,13	800.000,00  1.036.570,48	800.000,00	800.000,00
4854/0	SPESE PER COLLABORAZIONI COORDINATE E A PROGETTO HOME CARE PREMIUM A 1/2 FIN. INPS	0,00	previsione di competenza <i>di cui già impegnato*</i> previsione di cassa <i>a fondo pluriennale vincolato</i>	0,00  0,00	0,00  0,00	0,00	0,00
4855/0	COLLABORAZIONI A PROGETTO/INCARICHI PROFESSIONALI PROGETTO HOME CARE PREMIUM A 1/2 FIN. INPS	0,00	previsione di competenza <i>di cui già impegnato*</i> previsione di cassa <i>a fondo pluriennale vincolato</i>	0,00  0,00	0,00  0,00	0,00	0,00
4856/0	FORMAZIONE PERSONALE - HOME CARE PREMIUM	0,00	previsione di competenza <i>di cui già impegnato*</i> previsione di cassa <i>a fondo pluriennale vincolato</i>	0,00  0,00	0,00  0,00	0,00	0,00
4985/0	1202021 A 1/2 TRASF. RAS CAP. 550	2.084,72	previsione di competenza <i>di cui già impegnato*</i> previsione di cassa <i>a fondo pluriennale vincolato</i>	9.000,00  32.906,07	9.000,00  11.084,72	9.000,00	9.000,00
5163/0	PLUS- GESTIONE CENTRO DIURNO PER SOFFERENTI MENTALI	0,00	previsione di competenza <i>di cui già impegnato*</i> previsione di cassa <i>a fondo pluriennale vincolato</i>	0,00  0,00	0,00  0,00	0,00	0,00
<b>Totale Macroaggr. 103</b>	<b>Acquisto di beni e servizi</b>	<b>331.186,23</b>	previsione di competenza <i>di cui già impegnato*</i> previsione di cassa <i>a fondo pluriennale vincolato</i>	<b>1.155.200,00</b>  <b>1.470.051,85</b>	<b>1.155.200,00</b>  <b>1.486.386,23</b>	<b>1.155.200,00</b>  <b>0,00</b>	<b>1.155.200,00</b>  <b>0,00</b>
<b>Macroaggregato 104</b>	<b>Trasferimenti correnti</b>						
4465/0	1202010 A 1/2 TRASF. RAS CAP. 750	114.498,90	previsione di competenza <i>di cui già impegnato*</i> previsione di cassa <i>a fondo pluriennale vincolato</i>	859.800,00  956.003,85	1.204.800,00  1.319.298,90	884.927,71	884.927,71
4466/0	1202011 QUOTA COMUNE A 1/2 F/UNICO	24.480,18	previsione di competenza <i>di cui già impegnato*</i> previsione di cassa <i>a fondo pluriennale vincolato</i>	120.000,00  159.499,41	120.000,00  144.480,18	120.000,00	120.000,00
4467/0	RAC PLUS GESTIONE INDIRECTA E DISABILITA' GRAVISSIME	0,00	previsione di competenza <i>di cui già impegnato*</i> previsione di cassa	0,00  0,00	2.015.588,02  2.015.588,02	1.871.730,69	1.871.730,69

## Settore servizi alla persona e cittadinanza - Resp. CHERGIA MARIA RIMEDIA

## SPESE PER MISSIONI, PROGRAMMI E MACROAGGREGATI PER CAPITOLI

MISSIONE PROGRAMMA TITOLO MACROAGGREGATO CAPITOLO	DENOMINAZIONE	RESIDUI PRESUNTI AL TERMINE DELL'ESERCIZIO 2020		PREVISIONI DEFINITIVE DELL'ANNO 2020			
					PREVISIONI ANNO 2021	PREVISIONI DELL'ANNO 2022	PREVISIONI DELL'ANNO 2023
			<i>a fondo pluriennale vincolato</i>				
4470/0	1202012 A 1/2 TRASF. RAS A 1/2 CAP. 849	140.619,19	previsione di competenza <i>di cui già impegnato*</i> previsione di cassa <i>a fondo pluriennale vincolato</i>	360.311,44  465.439,94	0,00  140.619,19	0,00	0,00
4526/0	1202018 A 1/2 TRASF. REG.LE CAP. 835	895.930,92	previsione di competenza <i>di cui già impegnato*</i> previsione di cassa <i>a fondo pluriennale vincolato</i>	1.613.200,00  2.298.479,66	1.573.000,00  2.468.930,92	1.528.000,00	1.528.000,00
4581/0	1202019 A 1/2 TRASF. RAS CAP. 721	96.573,68	previsione di competenza <i>di cui già impegnato*</i> previsione di cassa <i>a fondo pluriennale vincolato</i>	151.628,63  200.806,98	110.000,00  206.573,68	110.000,00	110.000,00
4675/0	PLUS-EROGAZIONE BUONI SERVIZIO PER IL SERVIZIO TRASPORTO DISABILI AI CENTRI DI RIABILITAZIONE A 1/2 FIN. RAS CAP. 765	0,00	previsione di competenza <i>di cui già impegnato*</i> previsione di cassa <i>a fondo pluriennale vincolato</i>	0,00  0,00	0,00  0,00	0,00	0,00
5142/0	PLUS - PROGETTO ALZHEIMER - TRASFERIMENTI AD ASSOCIAZIONI DI VOLONTARIATO (A 1/2 TRASFERIMENTI RAS FONDI PLUS)	0,00	previsione di competenza <i>di cui già impegnato*</i> previsione di cassa <i>a fondo pluriennale vincolato</i>	0,00  0,00	0,00  0,00	0,00	0,00
<b>Totale Macroaggr. 104</b>	<b>Trasferimenti correnti</b>	1.272.102,87	previsione di competenza <i>di cui già impegnato*</i> previsione di cassa <i>a fondo pluriennale vincolato</i>	3.104.940,07  4.080.229,84	5.023.388,02  6.295.490,89	4.514.658,40 0,00	4.514.658,40 0,00
<b>Totale Titolo 1</b>	<b>Spese correnti</b>	1.603.289,10	previsione di competenza <i>di cui già impegnato*</i> previsione di cassa <i>a fondo pluriennale vincolato</i>	4.260.661,07  5.550.802,69	6.180.888,02  7.784.177,12	5.672.158,40 0,00	5.672.158,40 0,00
<b>Totale Programma 02</b>	<b>Interventi per la disabilità</b>	1.603.289,10	previsione di competenza <i>di cui già impegnato*</i> previsione di cassa <i>a fondo pluriennale vincolato</i>	4.260.661,07  5.550.802,69	6.180.888,02  7.784.177,12	5.672.158,40 0,00	5.672.158,40 0,00
<b>1203 Programma 03</b>	<b>Interventi per gli anziani</b>						
<b>Titolo 1</b>	<b>Spese correnti</b>						
<b>Macroaggregato 103</b>	<b>Acquisto di beni e servizi</b>						
4463/0	SPESE PER SERVIZIO ASSISTENZA DOMICILIARE IN FORMA ASSOCIATA A 1/2 FONDI PLUS	0,00	previsione di competenza <i>di cui già impegnato*</i> previsione di cassa <i>a fondo pluriennale vincolato</i>	0,00  3.818,54	0,00  0,00	0,00	0,00
4700/0	1203030 A 1/2 FONDO UNICO	8.966,67	previsione di competenza <i>di cui già impegnato*</i> previsione di cassa <i>a fondo pluriennale vincolato</i>	61.000,00  86.961,29	61.000,00  69.966,67	61.000,00	61.000,00
4844/0	SPESE PER COLLABORAZIONI COORDINATE E A PROGETTO HOME CARE PREMIUM A 1/2 FIN. INPS	0,00	previsione di competenza <i>di cui già impegnato*</i> previsione di cassa <i>a fondo pluriennale vincolato</i>	0,00  0,00	0,00  0,00	0,00	0,00
4845/0	COLLABORAZIONI A PROGETTO/INCARICHI PROFESSIONALI PROGETTO HOME CARE PREMIUM A 1/2 FIN. INPS	0,00	previsione di competenza <i>di cui già impegnato*</i> previsione di cassa <i>a fondo pluriennale vincolato</i>	0,00  0,00	0,00  0,00	0,00	0,00

## Settore servizi alla persona e cittadinanza - Resp. CHERGIA MARIA RIMEDIA

## SPESE PER MISSIONI, PROGRAMMI E MACROAGGREGATI PER CAPITOLI

MISSIONE PROGRAMMA TITOLO MACROAGGREGATO CAPITOLO	DENOMINAZIONE	RESIDUI PRESUNTI AL TERMINI DELL'ESERCIZIO 2020		PREVISIONI DEFINITIVE DELL'ANNO 2020			
					PREVISIONI ANNO 2021	PREVISIONI DELL'ANNO 2022	PREVISIONI DELL'ANNO 2023
<b>Totale Macroaggr. 103</b>	<b>Acquisto di beni e servizi</b>	8.966,67	previsione di competenza <i>di cui già impegnato*</i> previsione di cassa <i>a fondo pluriennale vincolato</i>	61.000,00  90.779,83	61.000,00  69.966,67	61.000,00  0,00	61.000,00  0,00
<b>Macroaggregato 104</b>	<b>Trasferimenti correnti</b>						
4775/0	SPESE PER CENTRO SOCIALE ANZIANI A1/2 AV. VINC. 2016	0,00	previsione di competenza <i>di cui già impegnato*</i> previsione di cassa <i>a fondo pluriennale vincolato</i>	0,00  0,00	0,00  0,00	0,00  0,00	0,00  0,00
4981/0	L.R. 8/99 ART. 4 - RETTE RICOVERO MALATI PSICHICI AI SENSI LL.RR. 15/92 E 20/97 -EX UTENTI L.R. 44/87 -(ENTRATA CAP.550)	0,00	previsione di competenza <i>di cui già impegnato*</i> previsione di cassa <i>a fondo pluriennale vincolato</i>	0,00  0,00	0,00  0,00	0,00  0,00	0,00  0,00
<b>Totale Macroaggr. 104</b>	<b>Trasferimenti correnti</b>	0,00	previsione di competenza <i>di cui già impegnato*</i> previsione di cassa <i>a fondo pluriennale vincolato</i>	0,00  0,00	0,00  0,00	0,00  0,00	0,00  0,00
<b>Totale Titolo 1</b>	<b>Spese correnti</b>	8.966,67	previsione di competenza <i>di cui già impegnato*</i> previsione di cassa <i>a fondo pluriennale vincolato</i>	61.000,00  90.779,83	61.000,00  69.966,67	61.000,00  0,00	61.000,00  0,00
<b>Totale Programma 03</b>	<b>Interventi per gli anziani</b>	8.966,67	previsione di competenza <i>di cui già impegnato*</i> previsione di cassa <i>a fondo pluriennale vincolato</i>	61.000,00  90.779,83	61.000,00  69.966,67	61.000,00  0,00	61.000,00  0,00
<b>1204 Programma 04</b>	<b>Interventi per soggetti a rischio di esclusione sociale</b>						
<b>TITOLO 1</b>	<b>Spese correnti</b>						
<b>Macroaggregato 103</b>	<b>Acquisto di beni e servizi</b>						
4238/0	SPESE UTENZE E CANONI CENTRO	0,00	previsione di competenza <i>di cui già impegnato*</i> previsione di cassa <i>a fondo pluriennale vincolato</i>	0,00  0,00	0,00  0,00	0,00  0,00	0,00  0,00
4452/0	1204035 a 1/2 TRASF.RAS. CAP.585	74.373,15	previsione di competenza <i>di cui già impegnato*</i> previsione di cassa <i>a fondo pluriennale vincolato</i>	133.388,03  145.970,62	118.388,03  192.761,18	118.388,03  0,00	118.388,03  0,00
4457/0	SPESE REALIZZAZIONE PROGETTO INTEGRA A 1/2 FIN. POR-FESR 2007/2013 (2.1.1- Linea B)	0,00	previsione di competenza <i>di cui già impegnato*</i> previsione di cassa <i>a fondo pluriennale vincolato</i>	0,00  0,00	0,00  0,00	0,00  0,00	0,00  0,00
4458/0	SPESE COFINANZIAMENTO PROGETTO POR "INTEGRA" A 1/2 COMUNI PARTNERS	0,00	previsione di competenza <i>di cui già impegnato*</i> previsione di cassa <i>a fondo pluriennale vincolato</i>	0,00  0,00	0,00  0,00	0,00  0,00	0,00  0,00
4462/0	PROGETTO INTEGRATO COMUNE/ASL SOSTEGNO ALLE RESPONSABILITA' DI CURA DELLE FAMIGLIE A 1/2 CONTR.	0,00	previsione di competenza <i>di cui già impegnato*</i> previsione di cassa <i>a fondo pluriennale vincolato</i>	0,00  0,00	0,00  0,00	0,00  0,00	0,00  0,00
4464/0	REALIZZAZIONE PROGETTO INTEGRATO ASL COMUNE RETE CONSULTORI FAMILIARI E SOSTEGNO ALLE RESPONSABILITA' DI CURA DELLE FAMIGLIE A 1/2 TRASF. AS	0,00	previsione di competenza <i>di cui già impegnato*</i> previsione di cassa <i>a fondo pluriennale vincolato</i>	0,00  0,00	0,00  0,00	0,00  0,00	0,00  0,00





città di  
**Oristano**

**Settore servizi alla persona e cittadinanza - Resp. CHERGIA MARIA RIMEDIA**

**SPESE PER MISSIONI, PROGRAMMI E MACROAGGREGATI PER CAPITOLI**

MISSIONE PROGRAMMA TITOLO MACROAGGREGATO CAPITOLO	DENOMINAZIONE	RESIDUI PRESUNTI AL TERMINI DELL'ESERCIZIO 2020		PREVISIONI DEFINITIVE DELL'ANNO 2020	PREVISIONI		
					PREVISIONI ANNO 2021	PREVISIONI DELL'ANNO 2022	PREVISIONI DELL'ANNO 2023
4671/0	SPESE GESTIONE CASA ACCOGLIENZA DONNE VITTIME DI VIOLENZA A 1/2 TRASF. RAS	0,00	previsione di competenza <i>di cui già impegnato*</i> previsione di cassa <i>a fondo pluriennale vincolato</i>	0,00  0,00	0,00  0,00	0,00  0,00	0,00  0,00
4673/0	SPESE GESTIONE CASA ACCOGLIENZA PER LE DONNE VITTIME DI VIOLENZA A 1/2 CONTRIBUTO RAS	0,00	previsione di competenza <i>di cui già impegnato*</i> previsione di cassa <i>a fondo pluriennale vincolato</i>	0,00  0,00	0,00  0,00	0,00  0,00	0,00  0,00
4676/0	1204039 A 1/2 TRASF. RAS CAP. 499	48.310,77	previsione di competenza <i>di cui già impegnato*</i> previsione di cassa <i>a fondo pluriennale vincolato</i>	110.295,06  417.411,01 226.596,50	366.596,50  226.596,50 414.907,27	140.000,00  140.000,00	140.000,00  140.000,00
4677/0	1204040 A 1/2 TRASF. RAS CAP. 500	2.498,06	previsione di competenza <i>di cui già impegnato*</i> previsione di cassa <i>a fondo pluriennale vincolato</i>	53.235,90  167.770,01 114.534,11	149.534,11  114.534,11 152.032,17	80.000,00  80.000,00	80.000,00  80.000,00
4678/0	1204041 A 1/2 TRASF. RAS	0,00	previsione di competenza <i>di cui già impegnato*</i> previsione di cassa <i>a fondo pluriennale vincolato</i>	0,00  0,00	0,00  0,00	0,00  0,00	0,00  0,00
4710/0	L.R N° 23/2005 - SERVIZI SEMIRESIDENZIALI PER DISABILI IN STRUTTURE DI ACCOGLIENZA A 1/2 FONDO UNICO	0,00	previsione di competenza <i>di cui già impegnato*</i> previsione di cassa <i>a fondo pluriennale vincolato</i>	0,00  0,00	0,00  0,00	0,00  0,00	0,00  0,00
4719/0	L.R. 8/99 ART.4 - RIMBORSO SPESE DI TRASPORTO SOGGETTI DI CUI ALLA L.R. 12/85, ART.92 (ENTRATA CAP.550)	0,00	previsione di competenza <i>di cui già impegnato*</i> previsione di cassa <i>a fondo pluriennale vincolato</i>	0,00  0,00	0,00  0,00	0,00  0,00	0,00  0,00
4721/0	L.R. 23/2005 -SERVIZIO TRASPORTO DISABILI PRESSO CENTRI DI ACCOGLIENZA ( A 1/2 FONDO UNICO )	0,00	previsione di competenza <i>di cui già impegnato*</i> previsione di cassa <i>a fondo pluriennale vincolato</i>	0,00  0,00	0,00  0,00	0,00  0,00	0,00  0,00
4723/0	L.R. 23/2005- SPESE INSERIMENTO DISABILI PSICHICI PRESSO STRUTTURE PROTETTE A 1/2 FONDO UNICO	0,00	previsione di competenza <i>di cui già impegnato*</i> previsione di cassa <i>a fondo pluriennale vincolato</i>	0,00  0,00	0,00  0,00	0,00  0,00	0,00  0,00
4724/0	L.R. 23/2005 - SPESE PER INTERVENTI DI RICOVERO URGENTI (A 1/2 FONDO UNICO)	0,00	previsione di competenza <i>di cui già impegnato*</i> previsione di cassa <i>a fondo pluriennale vincolato</i>	0,00  0,00	0,00  0,00	0,00  0,00	0,00  0,00
4743/0	ATTIVITA' SOCIALI A 1/2 TRASFERIMENTO STATO QUOTA 5 PER MILLE IRPEF (CAP.	0,00	previsione di competenza <i>di cui già impegnato*</i> previsione di cassa <i>a fondo pluriennale vincolato</i>	0,00  0,00	0,00  0,00	0,00  0,00	0,00  0,00
4747/0	L.R. 23/2005 - ACQUISTO BENI DI CONSUMO E MATERIALI DIVERSI PER IL CENTRO INFORMACITTA' (A 1/2 FONDO UNICO)	0,00	previsione di competenza <i>di cui già impegnato*</i> previsione di cassa <i>a fondo pluriennale vincolato</i>	0,00  0,00	0,00  0,00	0,00  0,00	0,00  0,00

## Settore servizi alla persona e cittadinanza - Resp. CHERGIA MARIA RIMEDIA

## SPESE PER MISSIONI, PROGRAMMI E MACROAGGREGATI PER CAPITOLI

MISSIONE PROGRAMMA TITOLO MACROAGGREGATO CAPITOLO	DENOMINAZIONE	RESIDUI PRESUNTI AL TERMINI DELL'ESERCIZIO 2020		PREVISIONI DEFINITIVE DELL'ANNO 2020			
					PREVISIONI ANNO 2021	PREVISIONI DELL'ANNO 2022	PREVISIONI DELL'ANNO 2023
4749/0	L.R. 23/2005 - SPESE DI GESTIONE, PULIZIE E UTENZE TELECOM ED ENEL PER IL CENTRO 'INFORMACITTA' (A 1/2 FONDO	0,00	previsione di competenza <i>di cui già impegnato*</i> previsione di cassa <i>a fondo pluriennale vincolato</i>	0,00  0,00	0,00  0,00	0,00  0,00	0,00  0,00
4752/0	SPESE PER ATTIVITA' SOCIALMENTE UTILI A 1/2 TRASFERIMENTO DA COMUNE CAPOFILA PLUS	0,00	previsione di competenza <i>di cui già impegnato*</i> previsione di cassa <i>a fondo pluriennale vincolato</i>	0,00  0,00	0,00  0,00	0,00  0,00	0,00  0,00
<b>Totale Macroaggr. 103</b>	<b>Acquisto di beni e servizi</b>	125.181,98	previsione di competenza <i>di cui già impegnato*</i> previsione di cassa <i>a fondo pluriennale vincolato</i>	296.918,99  731.151,64 341.130,61	634.518,64 341.130,61 759.700,62	338.388,03 0,00	338.388,03 0,00
<b>Macroaggregato 104</b>	<b>Trasferimenti correnti</b>						
4431/0	ADESIONE PROGETTO "P.A.D.D. - PUBBLICA AMM.NE DIGITALIZZATA DAI DISABILI"	0,00	previsione di competenza <i>di cui già impegnato*</i> previsione di cassa <i>a fondo pluriennale vincolato</i>	0,00  0,00	0,00  0,00	0,00  0,00	0,00  0,00
4475/0	1204036 A 1/2 TRASF. RAS CAP. 880	0,00	previsione di competenza <i>di cui già impegnato*</i> previsione di cassa <i>a fondo pluriennale vincolato</i>	221.213,00  221.213,00	221.213,00  221.213,00	0,00	0,00
4546/0	1204037 A 1/2 F/UNICO	0,00	previsione di competenza <i>di cui già impegnato*</i> previsione di cassa <i>a fondo pluriennale vincolato</i>	0,00  0,00	0,00  0,00	0,00	0,00
4551/0	1204038 A 1/2 FIN. RAS CAP. 721	0,00	previsione di competenza <i>di cui già impegnato*</i> previsione di cassa <i>a fondo pluriennale vincolato</i>	0,00  0,00	0,00  0,00	0,00	0,00
4725/0	CONTRIBUTI A SOSTEGNO PROBLEMATICHE NON AUTOSUFFICIENZA A 1/2 CONTR. REG.LE L.R 2/07	0,00	previsione di competenza <i>di cui già impegnato*</i> previsione di cassa <i>a fondo pluriennale vincolato</i>	0,00  0,00	0,00  0,00	0,00	0,00
4726/0	CONTRIBUTI IN FAVORE DI SOGGETTI DI CUI ALLA L. 162/98 (A 1/2 CONTR. REG.LE)	0,00	previsione di competenza <i>di cui già impegnato*</i> previsione di cassa <i>a fondo pluriennale vincolato</i>	0,00  0,00	0,00  0,00	0,00	0,00
4764/0	L.R. 18/2016 REDDITO DI INCLUSIONE SOCIALE A 1/2 TRASF.RAS	0,00	previsione di competenza <i>di cui già impegnato*</i> previsione di cassa <i>a fondo pluriennale vincolato</i>	0,00  0,00	0,00  0,00	0,00	0,00
4951/0	1202022	0,00	previsione di competenza <i>di cui già impegnato*</i> previsione di cassa <i>a fondo pluriennale vincolato</i>	0,00  12.959,82	0,00  0,00	0,00	0,00
5146/0	1207113	0,00	previsione di competenza <i>di cui già impegnato*</i> previsione di cassa <i>a fondo pluriennale vincolato</i>	0,00  34.883,91 34.883,91	34.883,91 34.883,91	0,00	0,00
5150/0	1207114	0,00	previsione di competenza <i>di cui già impegnato*</i> previsione di cassa	0,00  50.200,00	50.200,00 50.200,00	0,00	0,00



## Settore servizi alla persona e cittadinanza - Resp. CHERGIA MARIA RIMEDIA

## SPESE PER MISSIONI, PROGRAMMI E MACROAGGREGATI PER CAPITOLI

MISSIONE PROGRAMMA TITOLO MACROAGGREGATO CAPITOLO	DENOMINAZIONE	RESIDUI PRESUNTI AL TERMINI DELL'ESERCIZIO 2020		PREVISIONI DEFINITIVE DELL'ANNO 2020			
					PREVISIONI ANNO 2021	PREVISIONI DELL'ANNO 2022	PREVISIONI DELL'ANNO 2023
			<i>a fondo pluriennale vincolato</i>	50.200,00			
5159/0	1207115 - PLUS A 1/2 CAP. 753	0,00	previsione di competenza <i>di cui già impegnato*</i> previsione di cassa <i>a fondo pluriennale vincolato</i>	0,00  0,00	0,00  0,00	0,00	0,00
5164/0	PLUS - PROGETTI DI INSERIMENTO LAVORATIVO TRASFERIMENTO DI RISORSE AI COMUNI DISTRETTO (A 1/2 TRASFERIMENTI RAS FONDI PLUS)	0,00	previsione di competenza  <i>di cui già impegnato*</i> previsione di cassa <i>a fondo pluriennale vincolato</i>	0,00  4.000,00 4.000,00	4.000,00  4.000,00	0,00	0,00
<b>Totale Macroaggr. 104</b>	<b>Trasferimenti correnti</b>	0,00	previsione di competenza <i>di cui già impegnato*</i> previsione di cassa <i>a fondo pluriennale vincolato</i>	221.213,00  323.256,73 89.083,91	310.296,91  310.296,91	0,00	0,00
<b>Totale Titolo 1</b>	<b>Spese correnti</b>	125.181,98	previsione di competenza <i>di cui già impegnato*</i> previsione di cassa <i>a fondo pluriennale vincolato</i>	518.131,99  1.054.408,37 430.214,52	944.815,55  430.214,52 1.069.997,53	338.388,03	338.388,03
<b>Totale Programma 04</b>	<b>Interventi per soggetti a rischio di esclusione sociale</b>	125.181,98	previsione di competenza <i>di cui già impegnato*</i> previsione di cassa <i>a fondo pluriennale vincolato</i>	518.131,99  1.054.408,37 430.214,52	944.815,55  1.069.997,53	338.388,03	338.388,03
<b>1205 Programma 05</b>	<b>Interventi per le famiglie</b>						
<b>Titolo 1</b>	<b>Spese correnti</b>						
<b>Macroaggregato 103</b>	<b>Acquisto di beni e servizi</b>						
4235/0	SPESE DI FUNZIONAMENTO CENTRO DI AGGREGAZIONE GIOVANILE LOC. SA RODIA A 1/2 E.C.	0,00	previsione di competenza  <i>di cui già impegnato*</i> previsione di cassa <i>a fondo pluriennale vincolato</i>	0,00  0,00	0,00  0,00	0,00	0,00
4400/0	GESTIONE CENTRO ANTIVIOLENZA A 1/2 CONTR. RAS	0,00	previsione di competenza  <i>di cui già impegnato*</i> previsione di cassa <i>a fondo pluriennale vincolato</i>	0,00  0,00	0,00  0,00	0,00	0,00
4401/0	SPESE GESTIONE CASA ACCOGLIENZA PER LE DONNE VITTIME DI VIOLENZA A 1/2 CONTRIBUTO RAS	0,00	previsione di competenza  <i>di cui già impegnato*</i> previsione di cassa <i>a fondo pluriennale vincolato</i>	0,00  0,00	0,00  0,00	0,00	0,00
4419/0	MISURE URGENTI DI SOLIDARIETA' ALIMENTARE - ACQUISTO GENERI ALIMENTARI O PRODOTTI DI PRIMA NECESSITA' A 1/2 CONTR. STATO	0,00	previsione di competenza  <i>di cui già impegnato*</i> previsione di cassa <i>a fondo pluriennale vincolato</i>	35.598,66  36.598,66 1.000,00	129.719,00  129.719,00	0,00	0,00
4429/0	ATTIVAZIONE TIROCINI A FAVORE DI DONNE VITTIME DI VIOLENZA - A 1/2 CONTRIBUTO RAS	0,00	previsione di competenza  <i>di cui già impegnato*</i> previsione di cassa <i>a fondo pluriennale vincolato</i>	0,00  0,00	0,00  0,00	0,00	0,00
4445/0	REALIZZAZIONE PROGETTI PERSONALIZZATI "RITORNARE A CASA" A 1/2 FINANZIAMENTO REG.LE	0,00	previsione di competenza  <i>di cui già impegnato*</i> previsione di cassa <i>a fondo pluriennale vincolato</i>	0,00  0,00	0,00  0,00	0,00	0,00
4448/0	POTENZIAMENTO RETE PUBBLICA ASSISTENTI FAMILIARI A 1/2 CONTRIBUTO REG.LE	0,00	previsione di competenza	0,00	0,00	0,00	0,00

## Settore servizi alla persona e cittadinanza - Resp. CHERGIA MARIA RIMEDIA

## SPESE PER MISSIONI, PROGRAMMI E MACROAGGREGATI PER CAPITOLI

MISSIONE PROGRAMMA TITOLO MACROAGGREGATO CAPITOLO	DENOMINAZIONE	RESIDUI PRESUNTI AL TERMINE DELL'ESERCIZIO 2020		PREVISIONI DEFINITIVE DELL'ANNO 2020			
					PREVISIONI ANNO 2021	PREVISIONI DELL'ANNO 2022	PREVISIONI DELL'ANNO 2023
			<i>di cui già impegnato*</i> previsione di cassa <i>a fondo pluriennale vincolato</i>	0,00	0,00		
4451/0	SPESE PER ATTIVITA' SOCIALMENTE UTILI A 1/2 TRASFERIMENTO DA COMUNE CAPOFILA PLUS	0,00	previsione di competenza  <i>di cui già impegnato*</i> previsione di cassa <i>a fondo pluriennale vincolato</i>	0,00  0,00	0,00  0,00	0,00	0,00
4461/0	SPESE PER SERVIZI PROGETTI "RITORNARE A CASA" A1/2 FIN. RAS	0,00	previsione di competenza  <i>di cui già impegnato*</i> previsione di cassa <i>a fondo pluriennale vincolato</i>	0,00  0,00	0,00  0,00	0,00	0,00
4615/0	1205052 A 1/2 FIN. RAS CAP. ENTRATA 769	3.540,47	previsione di competenza <i>di cui già impegnato*</i> previsione di cassa <i>a fondo pluriennale vincolato</i>	3.540,47  5.772,91	0,00  3.540,47	0,00	0,00
4664/0	PLUS - SERVIZIO SAD DISABILITA' GRAVISSIME IN FORMA ASSOCIATA A 1/2 TRASFERIMENTI COMUNI AMBITO (CAP.	0,00	previsione di competenza  <i>di cui già impegnato*</i> previsione di cassa <i>a fondo pluriennale vincolato</i>	0,00  0,00	0,00  0,00	0,00	0,00
4665/0	1205053	0,00	previsione di competenza <i>di cui già impegnato*</i> previsione di cassa <i>a fondo pluriennale vincolato</i>	0,00  0,00	0,00  0,00	0,00	0,00
4666/0	1207119 A 1/2 TRASF. COMUNI CAP. 725	0,00	previsione di competenza <i>di cui già impegnato*</i> previsione di cassa <i>a fondo pluriennale vincolato</i>	0,00  0,00	0,00  0,00	0,00	0,00
4667/0	SPESE PER SERVIZIO SAD L. 162/1998 A 1/2 TRASFERIMENTI DA ALTRI COMUNI AMBITO PLUS	0,00	previsione di competenza  <i>di cui già impegnato*</i> previsione di cassa <i>a fondo pluriennale vincolato</i>	0,00  0,00	0,00  0,00	0,00	0,00
4668/0	SPESE SERVIZIO SAD PROGETTI RITORNARE A CASA A 1/2 F/DI PLUS E TRASFERIMENTI DA ALTRI COMUNI AMBITO	0,00	previsione di competenza  <i>di cui già impegnato*</i> previsione di cassa <i>a fondo pluriennale vincolato</i>	0,00  0,00	0,00  0,00	0,00	0,00
4669/0	SPESE SERVIZIO SAD L.R. 20/97 A 1/2 TRASFERIMENTI DA ALTRI COMUNI AMBITO PLUS	0,00	previsione di competenza  <i>di cui già impegnato*</i> previsione di cassa <i>a fondo pluriennale vincolato</i>	0,00  0,00	0,00  0,00	0,00	0,00
4672/0	SERVIZIO SAD "RITORNARE A CASA" A 1/2 RAS COMUNE ORISTANO X €. 52.500 E COMUNI AMBITO PLUS X €. 50.000	0,00	previsione di competenza  <i>di cui già impegnato*</i> previsione di cassa <i>a fondo pluriennale vincolato</i>	0,00  0,00	0,00  0,00	0,00	0,00
4690/0	L.R. 23/2005 - SERVIZIO ASSISTENZA DOMICILIARE (A 1/2 PROV. CAP. 1670 x DIFF. FONDO UNICO) - (SERVIZIO RILEVANTE IVA)	0,00	previsione di competenza  <i>di cui già impegnato*</i> previsione di cassa <i>a fondo pluriennale vincolato</i>	0,00  0,00	0,00  0,00	0,00	0,00
4697/0	1205055 A 1/2 TRASF. ALTRI COMUNI CAP. 941	7.184,30	previsione di competenza	90.000,00	20.000,00	20.000,00	20.000,00



città di  
**Oristano**

**Settore servizi alla persona e cittadinanza - Resp. CHERGIA MARIA RIMEDIA**

**SPESE PER MISSIONI, PROGRAMMI E MACROAGGREGATI PER CAPITOLI**

MISSIONE PROGRAMMA TITOLO MACROAGGREGATO CAPITOLO	DENOMINAZIONE	RESIDUI PRESUNTI AL TERMINI DELL'ESERCIZIO 2020		PREVISIONI DEFINITIVE DELL'ANNO 2020			
					PREVISIONI ANNO 2021	PREVISIONI DELL'ANNO 2022	PREVISIONI DELL'ANNO 2023
			<i>di cui già impegnato*</i>		7.261,81		
			previsione di cassa	99.720,29	27.184,30		
			<i>a fondo pluriennale vincolato</i>				
4736/0	L.R. 23/2005 - SPESE GESTIONE SPORTELLO ANTIVIOLENZA	0,00	previsione di competenza	0,00	0,00	0,00	0,00
			<i>di cui già impegnato*</i>				
			previsione di cassa	0,00	0,00		
			<i>a fondo pluriennale vincolato</i>				
4739/0	SPESE PER SERVIZI DIVERSI UFFICIO SERVIZIO SOCIALE	5.000,00	previsione di competenza	5.000,00	5.000,00	5.000,00	5.000,00
			<i>di cui già impegnato*</i>		261,40		
			previsione di cassa	5.000,00	10.000,00		
			<i>a fondo pluriennale vincolato</i>				
4740/0	1205056 A 1/2 TRASF. MINISTERIALE CAP. 400	17.610,98	previsione di competenza	17.610,98	9.000,00	9.000,00	9.000,00
			<i>di cui già impegnato*</i>				
			previsione di cassa	25.466,80	26.610,98		
			<i>a fondo pluriennale vincolato</i>				
4741/0	L.R. 23/2005 - ACQUISTO BENI DI CONSUMO E MATERIALI DIVERSI PER IL CENTRO INFORMACITTA' (A 1/2 FONDO UNICO)	0,00	previsione di competenza	6.000,00	6.000,00	6.000,00	6.000,00
			<i>di cui già impegnato*</i>				
			previsione di cassa	6.691,25	6.000,00		
			<i>a fondo pluriennale vincolato</i>				
4742/0	L.R. 23/2005 - SPESE DI GESTIONE, PULIZIE E UTENZE TELECOM ED ENEL PER IL CENTRO INFORMACITTA' (A 1/2 FONDO	19.725,12	previsione di competenza	213.012,02	223.025,80	216.000,00	216.000,00
			<i>di cui già impegnato*</i>		123.620,46		
			previsione di cassa	255.519,49	242.750,92		
			<i>a fondo pluriennale vincolato</i>	7.025,80			
4744/0	1205057	0,00	previsione di competenza	0,00	0,00	0,00	0,00
			<i>di cui già impegnato*</i>				
			previsione di cassa	0,00	0,00		
			<i>a fondo pluriennale vincolato</i>				
4745/0	ACQUISTO BENI E MATERIALI DI CONSUMO UFFICI SERVIZI SOCIALI A 1/2 ENTRATE CORRENTI	0,00	previsione di competenza	0,00	0,00	0,00	0,00
			<i>di cui già impegnato*</i>				
			previsione di cassa	0,00	0,00		
			<i>a fondo pluriennale vincolato</i>				
4754/0	POTENZIAMENTO PUNTI UNICI DI ACCESSO - PLUS DISTRETTO DI ORISTANO (A 1/2 CONTR. REG.LE)	0,00	previsione di competenza	0,00	0,00	0,00	0,00
			<i>di cui già impegnato*</i>				
			previsione di cassa	0,00	0,00		
			<i>a fondo pluriennale vincolato</i>				
4760/0	PLUS - SPESE PER INCARICHI PROFESSIONALI E ACQUISTO SERVIZI DA AGENZIE INTERINALI (A 1/2 TRASFERIMENTI RAS FONDI PLUS)	0,00	previsione di competenza	0,00	0,00	0,00	0,00
			<i>di cui già impegnato*</i>				
			previsione di cassa	0,00	0,00		
			<i>a fondo pluriennale vincolato</i>				
4761/0	ACQUISTO BENI E ATTREZZATURE PER SERVIZIO CIVICO - REIS	0,00	previsione di competenza	0,00	0,00	0,00	0,00
			<i>di cui già impegnato*</i>				
			previsione di cassa	0,00	0,00		
			<i>a fondo pluriennale vincolato</i>				
4770/0	L.R. 23/2005 - SPESE GESTIONE CENTRO SOCIALE ANZIANI (A 1/2 FONDO UNICO)	0,00	previsione di competenza	0,00	0,00	0,00	0,00
			<i>di cui già impegnato*</i>				
			previsione di cassa	0,00	0,00		
			<i>a fondo pluriennale vincolato</i>				
4772/0	L.R. 23/2005 - SPESE FUNZIONAMENTO IMMOBILE VILLA BALDINO (A 1/2 FONDO	0,00	previsione di competenza	0,00	0,00	0,00	0,00

## Settore servizi alla persona e cittadinanza - Resp. CHERGIA MARIA RIMEDIA

## SPESE PER MISSIONI, PROGRAMMI E MACROAGGREGATI PER CAPITOLI

MISSIONE PROGRAMMA TITOLO MACROAGGREGATO CAPITOLO	DENOMINAZIONE	RESIDUI PRESUNTI AL TERMINI DELL'ESERCIZIO 2020		PREVISIONI DEFINITIVE DELL'ANNO 2020			
					PREVISIONI ANNO 2021	PREVISIONI DELL'ANNO 2022	PREVISIONI DELL'ANNO 2023
	UNICO)						
			<i>di cui già impegnato*</i> previsione di cassa <i>a fondo pluriennale vincolato</i>	0,00	0,00		
4823/0	L.R. 23/2005 - SPESE ASSICURAZIONE MINORI IN AFFIDAMENTO (A 1/2 FONDO UNICO)	0,00	previsione di competenza  <i>di cui già impegnato*</i> previsione di cassa <i>a fondo pluriennale vincolato</i>	0,00  0,00	0,00  0,00	0,00	0,00
4839/0	PLUS - ACQUISTO MATERIALI DI CONSUMO PER L'UFFICIO DI PIANO (A 1/2 TRASFERIMENTI RAS FONDI PLUS)	0,00	previsione di competenza  <i>di cui già impegnato*</i> previsione di cassa <i>a fondo pluriennale vincolato</i>	0,00  0,00	0,00  0,00	0,00	0,00
4841/0	PROGETTO HOME CARE PREMIUM A 1/2 FIN. INPS - SPESE PER SERVIZI	0,00	previsione di competenza  <i>di cui già impegnato*</i> previsione di cassa <i>a fondo pluriennale vincolato</i>	0,00  0,00	0,00  0,00	0,00	0,00
4843/0	ATTUAZIONE PROGETTO HOME CARE PREMIUM (GESTIONE) A 1/2 FINANZIAMENTO INPS (GESTIONE EX INPDAP)	0,00	previsione di competenza  <i>di cui già impegnato*</i> previsione di cassa <i>a fondo pluriennale vincolato</i>	0,00  0,00	0,00  0,00	0,00	0,00
4846/0	REALIZZAZIONE PROGETTO NOA A 1/2 FINANZIAMENTO PRESIDENZA DEL CONSIGLIO DEI MINISTRI	0,00	previsione di competenza  <i>di cui già impegnato*</i> previsione di cassa <i>a fondo pluriennale vincolato</i>	0,00  0,00	0,00  0,00	0,00	0,00
4847/0	SPESE PER SOFTWARE GESTIONE ATTIVITA' INTEGRATIVE PROGETTO HOME CARE PREMIUM	0,00	previsione di competenza  <i>di cui già impegnato*</i> previsione di cassa <i>a fondo pluriennale vincolato</i>	0,00  0,00	0,00  0,00	0,00	0,00
4972/0	SPESE COMPENSI COMMISSIONE E.R.P.	0,00	previsione di competenza  <i>di cui già impegnato*</i> previsione di cassa <i>a fondo pluriennale vincolato</i>	0,00  0,00	0,00  0,00	0,00	0,00
5040/0	PLUS - EMERGENZA ABITATIVA - AFFIDAMENTO SERVIZI AD ASSOCIAZIONI (A 1/2 TRASFERIMENTI RAS FONDI PLUS)	0,00	previsione di competenza  <i>di cui già impegnato*</i> previsione di cassa <i>a fondo pluriennale vincolato</i>	0,00  0,00	0,00  0,00	0,00	0,00
5136/0	1207108	0,00	previsione di competenza  <i>di cui già impegnato*</i> previsione di cassa <i>a fondo pluriennale vincolato</i>	0,00  14.380,19	0,00  0,00	0,00	0,00
5137/0	1207109	0,00	previsione di competenza  <i>di cui già impegnato*</i> previsione di cassa <i>a fondo pluriennale vincolato</i>	0,00  27.114,19	0,00  0,00	0,00	0,00
5141/0	1207111 A 1/2 FONDI PLUS	30.426,97	previsione di competenza  <i>di cui già impegnato*</i> previsione di cassa <i>a fondo pluriennale vincolato</i>	4.570,36  81.332,24	0,00  30.426,97	0,00	0,00
5151/0	FONDO PER ATTUAZIONE PIANO LOCALE UNITARIO SERVIZI ALLA PERSONA (PLUS) A	0,00	previsione di competenza	0,00	0,00	0,00	0,00



città di  
**Oristano**

**Settore servizi alla persona e cittadinanza - Resp. CHERGIA MARIA RIMEDIA**

**SPESE PER MISSIONI, PROGRAMMI E MACROAGGREGATI PER CAPITOLI**

MISSIONE PROGRAMMA TITOLO MACROAGGREGATO CAPITOLO	DENOMINAZIONE	RESIDUI PRESUNTI AL TERMINE DELL'ESERCIZIO 2020		PREVISIONI DEFINITIVE DELL'ANNO 2020			
					PREVISIONI ANNO 2021	PREVISIONI DELL'ANNO 2022	PREVISIONI DELL'ANNO 2023
	1/2 CONTRIBUTO REG.LE L.R 23/05 - COMUNE CAPOFILA						
			<i>di cui già impegnato*</i>				
			previsione di cassa	0,00	0,00		
			<i>a fondo pluriennale vincolato</i>				
<b>Totale Macroaggr. 103</b>	<b>Acquisto di beni e servizi</b>	83.487,84	previsione di competenza	375.332,49	392.744,80	256.000,00	256.000,00
			<i>di cui già impegnato*</i>		132.143,67	0,00	0,00
			previsione di cassa	557.596,02	476.232,64		
			<i>a fondo pluriennale vincolato</i>	8.025,80			
<b>Macroaggregato 104</b>	<b>Trasferimenti correnti</b>						
4019/0	MISURE URGENTI DI SOLIDARIETA' ALIMENTARE A 1/2 CONTR. STATO	22.140,42	previsione di competenza	194.010,42	159.088,24	0,00	0,00
			<i>di cui già impegnato*</i>		159.088,24		
			previsione di cassa	353.098,66	181.228,66		
			<i>a fondo pluriennale vincolato</i>	159.088,24			
4092/0	MISURA FAMIGLIE A 1/2 TRASF. REGIONALE CAP. E 698	0,00	previsione di competenza	0,00	56.995,67	0,00	0,00
			<i>di cui già impegnato*</i>				
			previsione di cassa	0,00	56.995,67		
			<i>a fondo pluriennale vincolato</i>				
4095/0	EROGAZIONE BUONI VIAGGIO A 1/2 TRASF. REG.LE CAP. 699	0,00	previsione di competenza	0,00	0,00	0,00	0,00
			<i>di cui già impegnato*</i>				
			previsione di cassa	0,00	0,00		
			<i>a fondo pluriennale vincolato</i>				
4119/0	COD. 12054119 - A 1/2 CAP.ENTRATA 1022	9.115,00	previsione di competenza	10.000,00	0,00	0,00	0,00
			<i>di cui già impegnato*</i>				
			previsione di cassa	10.000,00	9.115,00		
			<i>a fondo pluriennale vincolato</i>				
4369/0	1205050	11.510,78	previsione di competenza	10.000,00	10.000,00	10.000,00	10.000,00
			<i>di cui già impegnato*</i>				
			previsione di cassa	13.510,78	21.510,78		
			<i>a fondo pluriennale vincolato</i>				
4402/0	SOSTEGNO NUCLEI FAMILIARI CHE SI AVVALGONO DI ASSISTENTI FAMILIARI- FONDO PER LA NON AUTOSUFFICIENZA A 1/2 CONTR.RAS	0,00	previsione di competenza	0,00	0,00	0,00	0,00
			<i>di cui già impegnato*</i>				
			previsione di cassa	0,00	0,00		
			<i>a fondo pluriennale vincolato</i>				
4403/0	SPESE PER CENTRO E CASA ACCOGLIENZA VITTIME DI VIOLENZA A 1/2 TRAS. RAS	0,00	previsione di competenza	0,00	0,00	0,00	0,00
			<i>di cui già impegnato*</i>				
			previsione di cassa	0,00	0,00		
			<i>a fondo pluriennale vincolato</i>				
4405/0	SPESE GESTIONE CENTRO VITTIME DI VIOLENZA A 1/2 TRASF.RAS	0,00	previsione di competenza	0,00	0,00	0,00	0,00
			<i>di cui già impegnato*</i>				
			previsione di cassa	0,00	0,00		
			<i>a fondo pluriennale vincolato</i>				
4416/0	COD. 12054416 A 1/2 CONTR. RAS CAP.ENTRATA 790	195.598,92	previsione di competenza	1.201.415,68	0,00	0,00	0,00
			<i>di cui già impegnato*</i>				
			previsione di cassa	1.201.415,68	195.598,92		
			<i>a fondo pluriennale vincolato</i>				
4453/0	REALIZZAZIONE PROGETTI PERSONALIZZATI "RITORNARE A CASA" A	0,00	previsione di competenza	0,00	0,00	0,00	0,00
			<i>di cui già impegnato*</i>				
			previsione di cassa	0,00	0,00		
			<i>a fondo pluriennale vincolato</i>				
4454/0	REALIZZAZIONE PROGETTI PERSONALIZZATI "RITORNARE A CASA" A	0,00	previsione di competenza	0,00	0,00	0,00	0,00
			<i>di cui già impegnato*</i>				
			previsione di cassa	0,00	0,00		



città di  
**Oristano**

**Settore servizi alla persona e cittadinanza - Resp. CHERGIA MARIA RIMEDIA**

**SPESE PER MISSIONI, PROGRAMMI E MACROAGGREGATI PER CAPITOLI**

MISSIONE PROGRAMMA TITOLO MACROAGGREGATO CAPITOLO	DENOMINAZIONE	RESIDUI PRESUNTI AL TERMINI DELL'ESERCIZIO 2020		PREVISIONI DEFINITIVE DELL'ANNO 2020			
					PREVISIONI ANNO 2021	PREVISIONI DELL'ANNO 2022	PREVISIONI DELL'ANNO 2023
			<i>a fondo pluriennale vincolato</i>				
4459/0	INTEGRAZIONE ASSISTENZA DOMICILIARE IN FAVORE MALATI DI SLA A 1/2 FIN. RAS	0,00	previsione di competenza <i>di cui già impegnato*</i> previsione di cassa <i>a fondo pluriennale vincolato</i>	0,00  0,00	0,00  0,00	0,00	0,00
4468/0	COD. 12054468 A 1/2 TRASF. RAS CAP. 968	0,00	previsione di competenza <i>di cui già impegnato*</i> previsione di cassa <i>a fondo pluriennale vincolato</i>	120.000,00  120.000,00	0,00  0,00	0,00	0,00
4680/0	1205054 A 1/2 TRASF. RAS CAP. 764	32.759,21	previsione di competenza <i>di cui già impegnato*</i> previsione di cassa <i>a fondo pluriennale vincolato</i>	255.799,12  663.974,21 <i>344.200,88</i>	1.178.816,67 <i>578.816,67</i> 1.211.575,88	600.000,00	600.000,00
4702/0	L.R. 8/99 - INTEGRAZIONE SUSSIDI LEGGI DI SETTORE A 1/2 FIN. RAS (PER . 926,04 A 1/2 RESTITUZIONE SOMME LIQUIDATE E NON DOVUTE-VEDI E.CAP.1	0,00	previsione di competenza <i>di cui già impegnato*</i> previsione di cassa <i>a fondo pluriennale vincolato</i>	0,00  0,00	0,00  0,00	0,00	0,00
4704/0	COD. 12054704 A 1/2 SOSPENSIONE QUOTA CAPITALE MUTUI	14.034,84	previsione di competenza <i>di cui già impegnato*</i> previsione di cassa <i>a fondo pluriennale vincolato</i>	67.039,00  67.039,00	0,00  14.034,84	0,00	0,00
4729/0	CONTRIBUTI IN FAVORE DEI SOGGETTI DI CUI ALLA L. 162/98 A 1/2 CONTR. PLUS/COMUNE CAPOFILA	0,00	previsione di competenza <i>di cui già impegnato*</i> previsione di cassa <i>a fondo pluriennale vincolato</i>	0,00  0,00	0,00  0,00	0,00	0,00
4730/0	Restituzione somme non utilizzate servizio Informacittadino Comune di Terralba a 1/2 av. amm.ne 2016	0,00	previsione di competenza <i>di cui già impegnato*</i> previsione di cassa <i>a fondo pluriennale vincolato</i>	0,00  0,00	0,00  0,00	0,00	0,00
4732/0	EROGAZIONE ASSEGNO DI CURA A 1/2 CONTR. REG.LE	0,00	previsione di competenza <i>di cui già impegnato*</i> previsione di cassa <i>a fondo pluriennale vincolato</i>	0,00  0,00	0,00  0,00	0,00	0,00
4746/0	1205058 A 1/2 FONDO UNICO	2.430,00	previsione di competenza <i>di cui già impegnato*</i> previsione di cassa <i>a fondo pluriennale vincolato</i>	55.000,00  69.750,00	55.000,00  57.430,00	55.000,00	55.000,00
4748/0	SPESE PROGETTO CONSULTORI - RESTITUZIONE SOMME ALLA ASL N.5 - AV.VINC.DA RIACC. STR. -	0,00	previsione di competenza <i>di cui già impegnato*</i> previsione di cassa <i>a fondo pluriennale vincolato</i>	0,00  0,00	0,00  0,00	0,00	0,00
4750/0	L.R. 23/2005 - INTERVENTI DI ASSISTENZA ECONOMICA (A 1/2 FONDO UNICO)	0,00	previsione di competenza <i>di cui già impegnato*</i> previsione di cassa <i>a fondo pluriennale vincolato</i>	0,00  0,00	0,00  0,00	0,00	0,00
4751/0	REALIZZAZIONE INTERVENTI DI CONTRASTO DELLE POVERTA' ESTREME (A 1/2 CONTR. REG.LE E X € 227,41 A 1/2 CAP.	0,00	previsione di competenza <i>di cui già impegnato*</i> previsione di cassa <i>a fondo pluriennale vincolato</i>	0,00  0,00	0,00  0,00	0,00	0,00



## Settore servizi alla persona e cittadinanza - Resp. CHERGIA MARIA RIMEDIA

## SPESE PER MISSIONI, PROGRAMMI E MACROAGGREGATI PER CAPITOLI

MISSIONE PROGRAMMA TITOLO MACROAGGREGATO CAPITOLO	DENOMINAZIONE	RESIDUI PRESUNTI AL TERMINI DELL'ESERCIZIO 2020		PREVISIONI DEFINITIVE DELL'ANNO 2020			
					PREVISIONI ANNO 2021	PREVISIONI DELL'ANNO 2022	PREVISIONI DELL'ANNO 2023
4753/0	REALIZZAZIONE PROGETTO "NE' DI FREDDO NE' DI FAME" A 1/2 CONTRIBUTO	0,00	previsione di competenza <i>di cui già impegnato*</i> previsione di cassa <i>a fondo pluriennale vincolato</i>	0,00  0,00	0,00	0,00	0,00
4755/0	INTERVENTI ECONOMICI IN FAVORE DI FAMIGLIE NUMEROSE - BONUS FAMIGLIA - A 1/2 FIN. RAS	0,00	previsione di competenza <i>di cui già impegnato*</i> previsione di cassa <i>a fondo pluriennale vincolato</i>	0,00  0,00	0,00	0,00	0,00
4756/0	REALIZZAZIONE PROGETTO "PERCORSI DI ACCOGLIENZA" - INTERVENTI DI CONTRASTO DELLA POVERTA' A 1/2 FIN. RAS	0,00	previsione di competenza <i>di cui già impegnato*</i> previsione di cassa <i>a fondo pluriennale vincolato</i>	0,00  0,00	0,00	0,00	0,00
4757/0	INTERVENTI DI CONTRASTO DELLE POVERTA' ESTREME A 1/2 AVANZO VINCOLATO 2009 X .37.285 E X DIFF. A 1/2 E.C.	0,00	previsione di competenza <i>di cui già impegnato*</i> previsione di cassa <i>a fondo pluriennale vincolato</i>	0,00  0,00	0,00	0,00	0,00
4758/0	REALIZZAZIONE INTERVENTI DI CONTRASTO DELLE POVERTA' ESTREME (A 1/2 AV. VINC. 2014 X . 135.309.19 - X . 100.000,00 A 1/2 TRASF. PLUS)	0,00	previsione di competenza <i>di cui già impegnato*</i> previsione di cassa <i>a fondo pluriennale vincolato</i>	0,00  0,00	0,00	0,00	0,00
4759/0	SPESE PER INAIL E ASSICURAZIONE R.C. IN FAVORE DEI BENEFICIARI SERVIZIO CIVICO - REIS	0,00	previsione di competenza <i>di cui già impegnato*</i> previsione di cassa <i>a fondo pluriennale vincolato</i>	0,00  0,00	0,00	0,00	0,00
4776/0	INTERVENTI STRAORDINARI DI SOLIDARIETA' SOCIALE IN FAVORE DI CITTADINI EXTRACOMUNITARI A 1/2 CONTR.	0,00	previsione di competenza <i>di cui già impegnato*</i> previsione di cassa <i>a fondo pluriennale vincolato</i>	0,00  0,00	0,00	0,00	0,00
4833/0	SERVIZIO TRASPORTO DISABILI CENTRI DI RIABILITAZIONE IN AMBITO PLUS A 1/2 CONTR. RAS	0,00	previsione di competenza <i>di cui già impegnato*</i> previsione di cassa <i>a fondo pluriennale vincolato</i>	0,00  0,00	0,00	0,00	0,00
4840/0	L.R. 23/2005 - RIMBORSO SPESE AGLI EMIGRATI (A 1/2 FONDO UNICO)	0,00	previsione di competenza <i>di cui già impegnato*</i> previsione di cassa <i>a fondo pluriennale vincolato</i>	0,00  0,00	0,00	0,00	0,00
4842/0	ATTUAZIONE PROGETTO HOME CARE PREMIUM A 1/2 FINANZIAMENTO INPS(GESTIONE EX INPDAP)	0,00	previsione di competenza <i>di cui già impegnato*</i> previsione di cassa <i>a fondo pluriennale vincolato</i>	0,00  0,00	0,00	0,00	0,00
4900/0	L.R. 23/2005 - INTERVENTI STRAORDINARI SOCIO ASSISTENZIALI DI PICCOLA ENTITA' (A 1/2 FONDO UNICO)	0,00	previsione di competenza <i>di cui già impegnato*</i> previsione di cassa <i>a fondo pluriennale vincolato</i>	0,00  0,00	0,00	0,00	0,00



città di  
**Oristano**

**Settore servizi alla persona e cittadinanza - Resp. CHERGIA MARIA RIMEDIA**

**SPESE PER MISSIONI, PROGRAMMI E MACROAGGREGATI PER CAPITOLI**

MISSIONE PROGRAMMA TITOLO MACROAGGREGATO CAPITOLO	DENOMINAZIONE	RESIDUI PRESUNTI AL TERMINE DELL'ESERCIZIO 2020		PREVISIONI DEFINITIVE DELL'ANNO 2020			
					PREVISIONI ANNO 2021	PREVISIONI DELL'ANNO 2022	PREVISIONI DELL'ANNO 2023
4910/0	1205059 A 1/2 TRASF. RAS CAP. 550	9.020,41	previsione di competenza <i>di cui già impegnato*</i> previsione di cassa <i>a fondo pluriennale vincolato</i>	12.000,00 13.975,46	12.000,00 21.020,41	12.000,00	12.000,00
4968/0	COD. 1205060 A A/2 TRASF. RAS CAP. ENTRATA 503	44.810,53	previsione di competenza <i>di cui già impegnato*</i> previsione di cassa <i>a fondo pluriennale vincolato</i>	83.000,00 118.572,89	83.000,00 127.810,53	83.000,00	83.000,00
4969/0	1205061 A 1/2 TRASF. RAS CAP. 550	80.947,03	previsione di competenza <i>di cui già impegnato*</i> previsione di cassa <i>a fondo pluriennale vincolato</i>	135.000,00 180.872,87	135.000,00 215.947,03	135.000,00	135.000,00
4970/0	1205062 A 1/2 TRASF. RAS CAP. 550	43.248,56	previsione di competenza <i>di cui già impegnato*</i> previsione di cassa <i>a fondo pluriennale vincolato</i>	140.000,00 174.181,00	140.000,00 183.248,56	140.000,00	140.000,00
4971/0	L.R 13/89- SPESE COMMISSIONE ALLOGGI EDILIZIA RESIDENZIALE PUBBLICA A 1/2 CONTR. REG.LE	0,00	previsione di competenza <i>di cui già impegnato*</i> previsione di cassa <i>a fondo pluriennale vincolato</i>	0,00 0,00	0,00 0,00	0,00	0,00
5041/0	1205063 A 1/2 TRASF.RAS CAP. 550	64.288,70	previsione di competenza <i>di cui già impegnato*</i> previsione di cassa <i>a fondo pluriennale vincolato</i>	250.000,00 279.255,10	250.000,00 314.288,70	250.000,00	250.000,00
5042/0	SOSTEGNO ACCESSO ABITAZIONI IN LOCAZIONE A 1/2 CONTR. REG.LE L. 431/98	0,00	previsione di competenza <i>di cui già impegnato*</i> previsione di cassa <i>a fondo pluriennale vincolato</i>	0,00 0,00	0,00 0,00	0,00	0,00
5044/0	PLUS - EMERGENZA ABITATIVA - AFFIDAMENTO SERVIZI AD ASSOCIAZIONI (A 1/2 TRASFERIMENTI RAS FONDI PLUS)	0,00	previsione di competenza <i>di cui già impegnato*</i> previsione di cassa <i>a fondo pluriennale vincolato</i>	0,00 0,00	0,00 0,00	0,00	0,00
5045/0	1207117	0,00	previsione di competenza <i>di cui già impegnato*</i> previsione di cassa <i>a fondo pluriennale vincolato</i>	0,00 2.500,00	0,00 0,00	0,00	0,00
5046/0	1207118	0,00	previsione di competenza <i>di cui già impegnato*</i> previsione di cassa <i>a fondo pluriennale vincolato</i>	1.700,00 1.700,00	0,00 0,00	0,00	0,00
5073/0	1207104 A 1/2 CAP. ENTRATA 735	94.767,50	previsione di competenza <i>di cui già impegnato*</i> previsione di cassa <i>a fondo pluriennale vincolato</i>	94.767,50 94.767,50	47.383,75 142.151,25	0,00	0,00
5138/0	1207110	0,00	previsione di competenza <i>di cui già impegnato*</i> previsione di cassa <i>a fondo pluriennale vincolato</i>	0,00 0,00	0,00 0,00	0,00	0,00
<b>Totale Macroaggr. 104</b>	<b>Trasferimenti correnti</b>	<b>624.671,90</b>	previsione di competenza <i>di cui già impegnato*</i> previsione di cassa <i>a fondo pluriennale vincolato</i>	<b>2.629.731,72</b> <b>3.364.613,15</b> <b>503.289,12</b>	<b>2.127.284,33</b> <b>737.904,91</b> <b>2.751.956,23</b>	<b>1.285.000,00</b> <b>0,00</b>	<b>1.285.000,00</b> <b>0,00</b>
<b>Macroaggregato 109</b>	<b>Rimborsi e poste correttive delle entrate</b>						



## Settore servizi alla persona e cittadinanza - Resp. CHERGIA MARIA RIMEDIA

## SPESE PER MISSIONI, PROGRAMMI E MACROAGGREGATI PER CAPITOLI

MISSIONE PROGRAMMA TITOLO MACROAGGREGATO CAPITOLO	DENOMINAZIONE	RESIDUI PRESUNTI AL TERMINE DELL'ESERCIZIO 2020		PREVISIONI DEFINITIVE DELL'ANNO 2020			
					PREVISIONI ANNO 2021	PREVISIONI DELL'ANNO 2022	PREVISIONI DELL'ANNO 2023
4695/0	RESTITUZIONE SOMME PER GESTIONE SERVIZI ASSOCIATI A 1/2AV. VINC. 2013	0,00	previsione di competenza <i>di cui già impegnato*</i> previsione di cassa <i>a fondo pluriennale vincolato</i>	0,00 0,00 0,00	0,00 0,00 0,00	0,00 0,00 0,00	0,00 0,00 0,00
<b>Totale Macroaggr. 109</b>	<b>Rimborsi e poste correttive delle entrate</b>	<b>0,00</b>	<b>previsione di competenza <i>di cui già impegnato*</i> previsione di cassa <i>a fondo pluriennale vincolato</i></b>	<b>0,00 0,00 0,00</b>	<b>0,00 0,00 0,00</b>	<b>0,00 0,00 0,00</b>	<b>0,00 0,00 0,00</b>
<b>Macroaggregato 110</b>	<b>Altre spese correnti</b>						
4835/0	SPESE COSTITUZIONE E GESTIONE UFFICIO DI PIANO PLUS - (A1/2 L.R. 23/2005 - COMUNE CAPOFILA DISTRETTO) ASSEGNAZIONE 2007	0,00	previsione di competenza <i>di cui già impegnato*</i> previsione di cassa <i>a fondo pluriennale vincolato</i>	0,00 0,00 0,00	0,00 0,00 0,00	0,00 0,00 0,00	0,00 0,00 0,00
4836/0	SPESE COSTITUZIONE E GESTIONE UFFICIO DI PIANO PLUS - A 1/2 TRASFERIMENTI REGIONALI	0,00	previsione di competenza <i>di cui già impegnato*</i> previsione di cassa <i>a fondo pluriennale vincolato</i>	0,00 0,00 0,00	0,00 0,00 0,00	0,00 0,00 0,00	0,00 0,00 0,00
4837/0	SPESE FUNZIONAMENTO GRUPPO TECNICO DI PIANO COMUNI CAPOFILA PLUS (GTP) A 1/2 CONTRIBUTO	0,00	previsione di competenza <i>di cui già impegnato*</i> previsione di cassa <i>a fondo pluriennale vincolato</i>	0,00 0,00 0,00	0,00 0,00 0,00	0,00 0,00 0,00	0,00 0,00 0,00
<b>Totale Macroaggr. 110</b>	<b>Altre spese correnti</b>	<b>0,00</b>	<b>previsione di competenza <i>di cui già impegnato*</i> previsione di cassa <i>a fondo pluriennale vincolato</i></b>	<b>0,00 0,00 0,00</b>	<b>0,00 0,00 0,00</b>	<b>0,00 0,00 0,00</b>	<b>0,00 0,00 0,00</b>
<b>Totale Titolo 1</b>	<b>Spese correnti</b>	<b>708.159,74</b>	<b>previsione di competenza <i>di cui già impegnato*</i> previsione di cassa <i>a fondo pluriennale vincolato</i></b>	<b>3.005.064,21 3.922.209,17 511.314,92</b>	<b>2.520.029,13 870.048,58 3.228.188,87</b>	<b>1.541.000,00 0,00 0,00</b>	<b>1.541.000,00 0,00 0,00</b>
<b>Titolo 2</b>	<b>Spese in conto capitale</b>						
<b>Macroaggregato 202</b>	<b>Investimenti fissi lordi e acquisto di terreni</b>						
7929/0	ACQUISTO ARREDI E ATTREZZATURE PER UFFICIO SERVIZI SOCIALI A 1/2 E.C.	0,00	previsione di competenza <i>di cui già impegnato*</i> previsione di cassa <i>a fondo pluriennale vincolato</i>	0,00 3.597,40 0,00	0,00 0,00 0,00	0,00 0,00 0,00	0,00 0,00 0,00
7930/0	ACQUISTO DI BENI E ATTREZZATURE GESTIONE PROGETTO HOME CARE PREMIUM A 1/2 FIN.INPS	0,00	previsione di competenza <i>di cui già impegnato*</i> previsione di cassa <i>a fondo pluriennale vincolato</i>	0,00 0,00 0,00	0,00 0,00 0,00	0,00 0,00 0,00	0,00 0,00 0,00
<b>Totale Macroaggr. 202</b>	<b>Investimenti fissi lordi e acquisto di terreni</b>	<b>0,00</b>	<b>previsione di competenza <i>di cui già impegnato*</i> previsione di cassa <i>a fondo pluriennale vincolato</i></b>	<b>0,00 3.597,40 0,00</b>	<b>0,00 0,00 0,00</b>	<b>0,00 0,00 0,00</b>	<b>0,00 0,00 0,00</b>
<b>Totale Titolo 2</b>	<b>Spese in conto capitale</b>	<b>0,00</b>	<b>previsione di competenza <i>di cui già impegnato*</i> previsione di cassa <i>a fondo pluriennale vincolato</i></b>	<b>0,00 3.597,40 0,00</b>	<b>0,00 0,00 0,00</b>	<b>0,00 0,00 0,00</b>	<b>0,00 0,00 0,00</b>
<b>Totale Programma 05</b>	<b>Interventi per le famiglie</b>	<b>708.159,74</b>	<b>previsione di competenza <i>di cui già impegnato*</i> previsione di cassa <i>a fondo pluriennale vincolato</i></b>	<b>3.005.064,21 3.925.806,57 511.314,92</b>	<b>2.520.029,13 870.048,58 3.228.188,87</b>	<b>1.541.000,00 0,00 0,00</b>	<b>1.541.000,00 0,00 0,00</b>
<b>1206 Programma 06</b>	<b>Interventi per il diritto alla casa</b>						
<b>Titolo 1</b>	<b>Spese correnti</b>						
<b>Macroaggregato 103</b>	<b>Acquisto di beni e servizi</b>						



città di  
**Oristano**

**Settore servizi alla persona e cittadinanza - Resp. CHERGIA MARIA RIMEDIA**

**SPESE PER MISSIONI, PROGRAMMI E MACROAGGREGATI PER CAPITOLI**

MISSIONE PROGRAMMA TITOLO MACROAGGREGATO CAPITOLO	DENOMINAZIONE	RESIDUI PRESUNTI AL TERMINI DELL'ESERCIZIO 2020		PREVISIONI DEFINITIVE DELL'ANNO 2020			
					PREVISIONI ANNO 2021	PREVISIONI DELL'ANNO 2022	PREVISIONI DELL'ANNO 2023
4955/0	SPESE PER SOFTWARE APPLICATIVO GESTIONE ALLOGGI ERP	0,00	previsione di competenza <i>di cui già impegnato*</i> previsione di cassa <i>a fondo pluriennale vincolato</i>	0,00 0,00	0,00 0,00	0,00 0,00	0,00 0,00
<b>Totale Macroaggr. 103</b>	<b>Acquisto di beni e servizi</b>	0,00	previsione di competenza <i>di cui già impegnato*</i> previsione di cassa <i>a fondo pluriennale vincolato</i>	0,00 0,00	0,00 0,00	0,00 0,00	0,00 0,00
<b>Macroaggregato 104</b>	<b>Trasferimenti correnti</b>						
4415/0	1206070 a 1/2 TRASF. REG.LE CAP. 705	0,00	previsione di competenza <i>di cui già impegnato*</i> previsione di cassa <i>a fondo pluriennale vincolato</i>	30.223,36 45.431,00 10.824,95	25.824,95 10.824,95 25.824,95	15.000,00	15.000,00
4973/0	SPESE COMPENSI COMMISSIONE E.R.P.	0,00	previsione di competenza <i>di cui già impegnato*</i> previsione di cassa <i>a fondo pluriennale vincolato</i>	0,00 2.000,00	0,00 0,00	0,00	0,00
5043/0	1206071 - VEDI CAP.LO ENTRATA 2643	375.316,43	previsione di competenza <i>di cui già impegnato*</i> previsione di cassa <i>a fondo pluriennale vincolato</i>	576.523,10 577.318,24	316.112,61 691.429,04	316.112,61	316.112,61
<b>Totale Macroaggr. 104</b>	<b>Trasferimenti correnti</b>	375.316,43	previsione di competenza <i>di cui già impegnato*</i> previsione di cassa <i>a fondo pluriennale vincolato</i>	606.746,46 624.749,24 10.824,95	341.937,56 10.824,95 717.253,99	331.112,61 0,00	331.112,61 0,00
<b>Macroaggregato 110</b>	<b>Altre spese correnti</b>						
3620/0	SPESE PER ONERI CONDOMINIALI STABILI COMUNALI	0,00	previsione di competenza <i>di cui già impegnato*</i> previsione di cassa <i>a fondo pluriennale vincolato</i>	0,00 0,00	0,00 0,00	0,00	0,00
3625/0	SPESE GESTIONE CONDOMINIALE STABILI DI PROPRIETA'	17.894,00	previsione di competenza <i>di cui già impegnato*</i> previsione di cassa <i>a fondo pluriennale vincolato</i>	20.000,00 46.234,00	20.000,00 37.894,00	20.000,00	20.000,00
<b>Totale Macroaggr. 110</b>	<b>Altre spese correnti</b>	17.894,00	previsione di competenza <i>di cui già impegnato*</i> previsione di cassa <i>a fondo pluriennale vincolato</i>	20.000,00 46.234,00	20.000,00 37.894,00	20.000,00 0,00	20.000,00 0,00
<b>Totale Titolo 1</b>	<b>Spese correnti</b>	393.210,43	previsione di competenza <i>di cui già impegnato*</i> previsione di cassa <i>a fondo pluriennale vincolato</i>	626.746,46 670.983,24 10.824,95	361.937,56 10.824,95 755.147,99	351.112,61 0,00	351.112,61 0,00
<b>Totale Programma 06</b>	<b>Interventi per il diritto alla casa</b>	393.210,43	previsione di competenza <i>di cui già impegnato*</i> previsione di cassa <i>a fondo pluriennale vincolato</i>	626.746,46 670.983,24 10.824,95	361.937,56 10.824,95 755.147,99	351.112,61 0,00	351.112,61 0,00
<b>1207 Programma 07</b>	<b>Programmazione e governo della rete dei servizi socio-sanitari e sociali</b>						
<b>TITOLO 1</b>	<b>Spese correnti</b>						
<b>Macroaggregato 101</b>	<b>Redditi da lavoro dipendente</b>						
1300/0	STIPENDI PERSONALE PROVVISORIO PROGETTO ATTUAZIONE REI IN AMBITO PLUS A 1/2 CAP. 800	0,00	previsione di competenza <i>di cui già impegnato*</i> previsione di cassa <i>a fondo pluriennale vincolato</i>	22.576,00 22.576,00	267.249,14 267.249,14	267.249,14	267.249,14
1301/0	ONERI PERSONALE PROVVISORIO PROGETTO ATTUAZIONE REI IN AMBITO PLUS A 1/2 CAP. 800	0,00	previsione di competenza <i>di cui già impegnato*</i> previsione di cassa	6.489,00 6.489,00	0,00 0,00	0,00	0,00

## Settore servizi alla persona e cittadinanza - Resp. CHERGIA MARIA RIMEDIA

## SPESE PER MISSIONI, PROGRAMMI E MACROAGGREGATI PER CAPITOLI

MISSIONE PROGRAMMA TITOLO MACROAGGREGATO CAPITOLO	DENOMINAZIONE	RESIDUI PRESUNTI AL TERMINI DELL'ESERCIZIO 2020		PREVISIONI DEFINITIVE DELL'ANNO 2020			
					PREVISIONI ANNO 2021	PREVISIONI DELL'ANNO 2022	PREVISIONI DELL'ANNO 2023
			<i>a fondo pluriennale vincolato</i>				
1302/0	STIPENDI PERSONALE FONDO POVERTA'	0,00	previsione di competenza <i>di cui già impegnato*</i> previsione di cassa <i>a fondo pluriennale vincolato</i>	0,00  0,00	34.171,20  34.171,20	34.171,20	34.171,20
<b>Totale Macroaggr. 101</b>	<b>Redditi da lavoro dipendente</b>	0,00	previsione di competenza <i>di cui già impegnato*</i> previsione di cassa <i>a fondo pluriennale vincolato</i>	29.065,00  29.065,00	301.420,34  301.420,34	301.420,34 0,00	301.420,34 0,00
<b>Macroaggregato 102</b>	<b>Imposte e tasse a carico dell'ente</b>						
69/0	IRAP PERSONALE PROVVISORIO PROGETTO ATTUAZIONE REI IN AMBITO PLUS A 1/2 CAP. 800	0,00	previsione di competenza <i>di cui già impegnato*</i> previsione di cassa <i>a fondo pluriennale vincolato</i>	1.957,00  1.957,00	0,00  0,00	0,00	0,00
<b>Totale Macroaggr. 102</b>	<b>Imposte e tasse a carico dell'ente</b>	0,00	previsione di competenza <i>di cui già impegnato*</i> previsione di cassa <i>a fondo pluriennale vincolato</i>	1.957,00  1.957,00	0,00  0,00	0,00 0,00	0,00 0,00
<b>Macroaggregato 103</b>	<b>Acquisto di beni e servizi</b>						
1520/0	ACQUISTO BENI E MATERIALI DIVERSI PON INCLUSIONE-INTERVENTI ATTUAZIONE SOSTEGNO INCLUSIONE ATTIVA (SIA)- AZIONE 9.1.1	0,00	previsione di competenza <i>di cui già impegnato*</i> previsione di cassa <i>a fondo pluriennale vincolato</i>	0,00  0,00	0,00  0,00	0,00	0,00
1636/0	1207075 A 1/2 FIN.MIN. CAP. 518	183.328,00	previsione di competenza <i>di cui già impegnato*</i> previsione di cassa <i>a fondo pluriennale vincolato</i>	183.328,00  183.328,00	0,00  183.328,00	0,00	0,00
1640/0	PON INCLUSIONE-SERVIZI EDUCATIVI SIA	0,00	previsione di competenza <i>di cui già impegnato*</i> previsione di cassa <i>a fondo pluriennale vincolato</i>	0,00  0,00	0,00  0,00	0,00	0,00
4305/0	PLUS- ATTUAZIONE POLITICHE GIOVANILI A 1/2 FIN. REG.LE CAP. 718	0,00	previsione di competenza <i>di cui già impegnato*</i> previsione di cassa <i>a fondo pluriennale vincolato</i>	0,00  73.048,00 73.048,00	146.096,08  73.048,00 146.096,08	73.048,08	73.048,08
4430/0	1207076 A 1/2 TRASF. COMUNI CAP. 443 E F/UNICO	254.375,67	previsione di competenza <i>di cui già impegnato*</i> previsione di cassa <i>a fondo pluriennale vincolato</i>	310.000,00  460.543,23	500.000,00  754.375,67	297.000,00	297.000,00
4432/0	1207077 A 1/2 TRASF. COMUNI CAP 432 E RAS CAP. 835	180.272,35	previsione di competenza <i>di cui già impegnato*</i> previsione di cassa <i>a fondo pluriennale vincolato</i>	295.953,58  463.082,56	300.000,00  480.272,35	300.000,00	300.000,00
4433/0	1207078 A 1/2 TRASF COMUNI CAP 433 RAS CAP. 480	171.374,38	previsione di competenza <i>di cui già impegnato*</i> previsione di cassa <i>a fondo pluriennale vincolato</i>	360.733,95  501.312,38	400.733,95  572.108,33	353.733,95	353.733,95
4434/0	1207079 A 1/2 TRASF. RAS CAP. 434	0,00	previsione di competenza <i>di cui già impegnato*</i> previsione di cassa <i>a fondo pluriennale vincolato</i>	44.865,80  44.865,80	44.865,80  44.865,80	0,00	0,00
4435/0	1207080 A 1/2 TRASFERIMENTO COMUNI DISTRETTO CAP. 436	0,00	previsione di competenza	20.000,00	20.000,00	20.000,00	20.000,00



città di  
**Oristano**

**Settore servizi alla persona e cittadinanza - Resp. CHERGIA MARIA RIMEDIA**

**SPESE PER MISSIONI, PROGRAMMI E MACROAGGREGATI PER CAPITOLI**

MISSIONE PROGRAMMA TITOLO MACROAGGREGATO CAPITOLO	DENOMINAZIONE	RESIDUI PRESUNTI AL TERMINI DELL'ESERCIZIO 2020		PREVISIONI DEFINITIVE DELL'ANNO 2020			
					PREVISIONI ANNO 2021	PREVISIONI DELL'ANNO 2022	PREVISIONI DELL'ANNO 2023
			<i>di cui già impegnato*</i> previsione di cassa <i>a fondo pluriennale vincolato</i>	20.000,00	20.000,00		
4530/0	1207081 A 1/2 TRASF. RAS CAP. 453	0,00	previsione di competenza <i>di cui già impegnato*</i> previsione di cassa <i>a fondo pluriennale vincolato</i>	0,00 224.961,54 224.961,54	453.171,71 224.961,54 453.171,71	132.218,64	132.218,64
4685/0	1207084 A 1/2 FONDI PLUS	0,00	previsione di competenza <i>di cui già impegnato*</i> previsione di cassa <i>a fondo pluriennale vincolato</i>	0,00 0,00	0,00 0,00	0,00	0,00
4766/0	1207086 A 1/2 TRASF. RAS CAP. 765	0,00	previsione di competenza <i>di cui già impegnato*</i> previsione di cassa <i>a fondo pluriennale vincolato</i>	0,00 0,00	0,00 0,00	0,00	0,00
4838/0	ACQUISTO BENI DI CONSUMO GESTIONE PROGETTO HOME CARE PREMIUM	0,00	previsione di competenza <i>di cui già impegnato*</i> previsione di cassa <i>a fondo pluriennale vincolato</i>	0,00 0,00	0,00 0,00	0,00	0,00
5036/0	1207088 A 1/2 FONDI PLUS	57.221,73	previsione di competenza <i>di cui già impegnato*</i> previsione di cassa <i>a fondo pluriennale vincolato</i>	134.827,08 241.235,65 11.748,31	224.376,01 138.883,51 281.597,74	216.135,20	216.135,20
5037/0	1207089 A 1/2 FIN RAS CAP. 437	12.289,08	previsione di competenza <i>di cui già impegnato*</i> previsione di cassa <i>a fondo pluriennale vincolato</i>	14.885,13 15.191,63	0,00 12.289,08	0,00	0,00
5049/0	PLUS- SERVIZIO EDUCATIVO TERRITORIALE SET IN FORMA ASSOCIATA	0,00	previsione di competenza <i>di cui già impegnato*</i> previsione di cassa <i>a fondo pluriennale vincolato</i>	0,00 0,00	0,00 0,00	0,00	0,00
5056/0	PLUS - SPESE FORMAZIONE OPERATORI SOCIALI A 1/2 FONDI PLUS	1.059,83	previsione di competenza <i>di cui già impegnato*</i> previsione di cassa <i>a fondo pluriennale vincolato</i>	2.300,00 3.800,00	4.000,00 5.059,83	4.000,00	4.000,00
5060/0	PLUS - ACQUISTO DI BENI A 1/2 FIN. FONDI PLUS	681,89	previsione di competenza <i>di cui già impegnato*</i> previsione di cassa <i>a fondo pluriennale vincolato</i>	2.000,00 2.800,00	2.000,00 2.681,89	2.000,00	2.000,00
5061/0	SPESE PER SERVIZI INFORMATICI GESTIONE PLUS A 1/2 F/DI PLUS	0,00	previsione di competenza <i>di cui già impegnato*</i> previsione di cassa <i>a fondo pluriennale vincolato</i>	0,00 7.444,70	0,00 0,00	0,00	0,00
5064/0	1207096 A 1/2 TRASF. RAS CAP. 750	7.908,86	previsione di competenza <i>di cui già impegnato*</i> previsione di cassa <i>a fondo pluriennale vincolato</i>	35.458,83 63.811,45 19.541,17	130.828,42 19.541,17 138.737,28	111.287,25	111.287,25
5065/0	1207097 A 1/2 TRASF. COMUNI CAP. 825 E QUOTA F/UNICO	540.736,06	previsione di competenza <i>di cui già impegnato*</i> previsione di cassa <i>a fondo pluriennale vincolato</i>	1.297.000,00 1.746.168,69	1.297.000,00 1.837.736,06	1.297.000,00	1.297.000,00
5066/0	1207098 A 1/2 TRASF. COMUNI CAP. 725	50.688,00	previsione di competenza <i>di cui già impegnato*</i> previsione di cassa	160.614,60 219.070,29	200.000,00 250.688,00	150.000,00	150.000,00

## Settore servizi alla persona e cittadinanza - Resp. CHERGIA MARIA RIMEDIA

## SPESE PER MISSIONI, PROGRAMMI E MACROAGGREGATI PER CAPITOLI

MISSIONE PROGRAMMA TITOLO MACROAGGREGATO CAPITOLO	DENOMINAZIONE	RESIDUI PRESUNTI AL TERMINE DELL'ESERCIZIO 2020		PREVISIONI DEFINITIVE DELL'ANNO 2020			
					PREVISIONI ANNO 2021	PREVISIONI DELL'ANNO 2022	PREVISIONI DELL'ANNO 2023
			<i>a fondo pluriennale vincolato</i>				
5067/0	1207099	509.256,22	previsione di competenza <i>di cui già impegnato*</i> previsione di cassa <i>a fondo pluriennale vincolato</i>	732.000,00  1.114.251,78	932.000,00  1.441.256,22	732.000,00	732.000,00
5068/0	1207100 A 1/2 FONDI PLUS	362,41	previsione di competenza <i>di cui già impegnato*</i> previsione di cassa <i>a fondo pluriennale vincolato</i>	89.792,40  210.385,11 <i>69.838,44</i>	69.838,44  70.200,85	0,00	0,00
5069/0	1207101 A 1/2 TRASF. COMUNI CAP. 728	0,00	previsione di competenza <i>di cui già impegnato*</i> previsione di cassa <i>a fondo pluriennale vincolato</i>	50.000,00  50.000,00	50.000,00  50.000,00	50.000,00	50.000,00
5071/0	POTENZIAMENTO CENTRO PER LA FAMIGLIA - A 1/2 FIN ANCI CAP. 751	0,00	previsione di competenza <i>di cui già impegnato*</i> previsione di cassa <i>a fondo pluriennale vincolato</i>	17.500,00  25.000,00 <i>7.500,00</i>	33.000,00  33.000,00 <i>7.500,00</i>	0,00	0,00
5072/0	1207102 A 1/2 TRASF. COMUNI CAP. 727 E CAP. 750 RAS	35.026,53	previsione di competenza <i>di cui già impegnato*</i> previsione di cassa <i>a fondo pluriennale vincolato</i>	218.000,00  268.377,64	159.612,75  194.639,28	159.612,75	159.612,75
5105/0	1207104 A 1/2 FIN. MIN. LAVORO CAP. 800	254.489,03	previsione di competenza <i>di cui già impegnato*</i> previsione di cassa <i>a fondo pluriennale vincolato</i>	0,00  522.066,50 <i>245.522,00</i>	491.044,00  745.533,03 <i>245.522,00</i>	0,00	0,00
5134/0	PLUS - SPESE PER INCARICHI REDAZIONE PROCEDURE DI GARA A 1/2 FONDI RAS	6.344,00	previsione di competenza <i>di cui già impegnato*</i> previsione di cassa <i>a fondo pluriennale vincolato</i>	0,00  6.344,00	0,00  6.344,00	0,00	0,00
5140/0	1207112 A 1/2 FONDI PLUS	44.549,43	previsione di competenza <i>di cui già impegnato*</i> previsione di cassa <i>a fondo pluriennale vincolato</i>	90.636,22  95.500,00	0,00  44.549,43	0,00	0,00
5160/0	1207106 A 1/2 FONDI PLUS	44.848,23	previsione di competenza <i>di cui già impegnato*</i> previsione di cassa <i>a fondo pluriennale vincolato</i>	268.697,39  323.560,04 <i>9.698,80</i>	279.698,80  324.547,03 <i>210.099,82</i>	270.000,00	270.000,00
5161/0	1207116 A 1/2 FONDI PLUS	15.642,43	previsione di competenza <i>di cui già impegnato*</i> previsione di cassa <i>a fondo pluriennale vincolato</i>	15.642,43  15.642,43	0,00  15.642,43	0,00	0,00
5162/0	1207107 A 1/2 FONDI PLUS	11.604,81	previsione di competenza <i>di cui già impegnato*</i> previsione di cassa <i>a fondo pluriennale vincolato</i>	40.080,21  56.663,98 <i>3.150,86</i>	36.699,02  48.303,83 <i>3.150,86</i>	24.052,10	24.052,10
<b>Totale Macroaggr. 103</b>	<b>Acquisto di beni e servizi</b>	<b>2.382.058,94</b>	previsione di competenza <i>di cui già impegnato*</i> previsione di cassa <i>a fondo pluriennale vincolato</i>	<b>4.384.315,62</b>  <b>6.958.455,40</b> <i>665.009,12</i>	<b>5.774.964,98</b>  <b>8.157.023,92</b> <i>1.037.411,14</i>	<b>4.192.087,97</b>  <b>0,00</b>	<b>4.192.087,97</b>  <b>0,00</b>
<b>Macroaggregato 104</b>	<b>Trasferimenti correnti</b>						
1635/0	SPESE PER TIROCINI FORMATIVI A 1/2 PON Inclusione (FSE 2014-2020)	36.528,11	previsione di competenza <i>di cui già impegnato*</i> previsione di cassa <i>a fondo pluriennale vincolato</i>	36.528,11  36.528,11	0,00  36.528,11	0,00	0,00

## Settore servizi alla persona e cittadinanza - Resp. CHERGIA MARIA RIMEDIA

## SPESE PER MISSIONI, PROGRAMMI E MACROAGGREGATI PER CAPITOLI

MISSIONE PROGRAMMA TITOLO MACROAGGREGATO CAPITOLO	DENOMINAZIONE	RESIDUI PRESUNTI AL TERMINE DELL'ESERCIZIO 2020		PREVISIONI DEFINITIVE DELL'ANNO 2020			
					PREVISIONI ANNO 2021	PREVISIONI DELL'ANNO 2022	PREVISIONI DELL'ANNO 2023
4550/0	1207082 A 1/2 FIN. REG.LE CAP. 763	4.794,19	previsione di competenza <i>di cui già impegnato*</i> previsione di cassa <i>a fondo pluriennale vincolato</i>	54.879,23  269.824,00 207.378,77	277.378,77 207.378,77 282.172,96	60.000,00	60.000,00
4674/0	1207083 A 1/2 TRASF. RAS CAP. 766	0,00	previsione di competenza <i>di cui già impegnato*</i> previsione di cassa <i>a fondo pluriennale vincolato</i>	133.280,00  133.280,00	0,00  0,00	0,00	0,00
4681/0	PLUS - L.R. 18/2016- CONTRIBUTI REDDITO INCLUSIONE SOCIALE IN AMBITO PLUS	0,00	previsione di competenza <i>di cui già impegnato*</i> previsione di cassa <i>a fondo pluriennale vincolato</i>	230.365,73  464.981,52 234.615,79	234.615,79 234.615,79	0,00	0,00
4682/0	PLUS - L.R. 18/2016- TRASFERIMENTO AI COMUNI AMBITO PLUS REIS 2019	0,00	previsione di competenza <i>di cui già impegnato*</i> previsione di cassa <i>a fondo pluriennale vincolato</i>	1.270.782,91  1.270.782,91	0,00  0,00	0,00	0,00
4765/0	1207085 A 1/2 TRASF. RAS CAP. 765 E	9.816,48	previsione di competenza <i>di cui già impegnato*</i> previsione di cassa <i>a fondo pluriennale vincolato</i>	42.897,98  138.834,37 70.626,05	158.848,46 70.626,05 168.664,94	55.002,21	55.002,21
4768/0	PLUS - TRASFERIMENTI AI COMUNI RIMBORSI SPESE ESAMI PREVACCINALI L.R. 48/2018 VEDI CAP. 768	0,00	previsione di competenza <i>di cui già impegnato*</i> previsione di cassa <i>a fondo pluriennale vincolato</i>	571,85  571,85	0,00  0,00	0,00	0,00
4834/0	1207087 A 1/2 TRASF. RAS CAP. 758	0,00	previsione di competenza <i>di cui già impegnato*</i> previsione di cassa <i>a fondo pluriennale vincolato</i>	46.227,00  53.543,00 7.316,00	48.503,00 48.503,00 48.503,00	0,00	0,00
5038/0	1207090 A 1/2 FONDI PLUS	17.432,67	previsione di competenza <i>di cui già impegnato*</i> previsione di cassa <i>a fondo pluriennale vincolato</i>	14.666,66  82.012,89 15.333,34	65.333,34 15.333,34 82.766,01	24.000,00	24.000,00
5039/0	PLUS - REALIZZAZIONE PAI INTEGRATO A 1/2 RAS	0,00	previsione di competenza <i>di cui già impegnato*</i> previsione di cassa <i>a fondo pluriennale vincolato</i>	0,00  0,00	0,00  0,00	0,00	0,00
5047/0	1207091 A 1/2 FONDI PLUS	3.347,50	previsione di competenza <i>di cui già impegnato*</i> previsione di cassa <i>a fondo pluriennale vincolato</i>	48.586,00  58.625,55	47.000,00  50.347,50	47.000,00	47.000,00
5051/0	1207092 A 1/2 FONDI PLUS	2.913,30	previsione di competenza <i>di cui già impegnato*</i> previsione di cassa <i>a fondo pluriennale vincolato</i>	20.000,00  25.731,00	23.648,70  26.562,00	12.000,00	12.000,00
5052/0	1207093 A 1/2 TRASF. FONDI PLUS	3.625,01	previsione di competenza <i>di cui già impegnato*</i> previsione di cassa <i>a fondo pluriennale vincolato</i>	32.500,01  38.000,00	15.000,00  18.625,01	30.000,00	30.000,00
5054/0	PLUS - AZIONI DI PRONTO INTERVENTO SOCIALE A 1/2 FIN.REG. PLUS	0,00	previsione di competenza <i>di cui già impegnato*</i> previsione di cassa <i>a fondo pluriennale vincolato</i>	0,00  0,00	5.000,00  5.000,00	5.000,00	5.000,00
5057/0	TRASFERIMENTI AI COMUNI CONTRIBUTO SET EDUCATIVA ESTIVA A 1/2 E. PLUS E	34.909,72	previsione di competenza	124.490,65	110.691,14	110.400,23	110.400,23



## Settore servizi alla persona e cittadinanza - Resp. CHERGIA MARIA RIMEDIA

## SPESE PER MISSIONI, PROGRAMMI E MACROAGGREGATI PER CAPITOLI

MISSIONE PROGRAMMA TITOLO MACROAGGREGATO CAPITOLO	DENOMINAZIONE	RESIDUI PRESUNTI AL TERMINE DELL'ESERCIZIO 2020		PREVISIONI DEFINITIVE DELL'ANNO 2020			
					PREVISIONI ANNO 2021	PREVISIONI DELL'ANNO 2022	PREVISIONI DELL'ANNO 2023
CAP. 768							
			<i>di cui già impegnato*</i>				
			previsione di cassa	124.490,65	145.600,86		
			<i>a fondo pluriennale vincolato</i>				
5080/0	COD. 12075080 A 1/2 ENTRATA CAP. 850	87.036,06	previsione di competenza	585.042,19	945.453,93	765.248,06	765.248,06
			<i>di cui già impegnato*</i>		180.205,87		
			previsione di cassa	765.248,06	1.032.489,99		
			<i>a fondo pluriennale vincolato</i>	180.205,87			
5100/0	1207103 A 1/2 FIN. MIN. CAP. 800	50.000,00	previsione di competenza	0,00	360.777,82	556.299,82	556.299,82
			<i>di cui già impegnato*</i>		50.000,00		
			previsione di cassa	100.000,00	410.777,82		
			<i>a fondo pluriennale vincolato</i>	50.000,00			
5135/0	1207105 A 1/2 TRASF. RAS CAP. 759	0,00	previsione di competenza	127.251,47	100.229,30	0,00	0,00
			<i>di cui già impegnato*</i>		100.229,30		
			previsione di cassa	128.208,82	100.229,30		
			<i>a fondo pluriennale vincolato</i>				
5073104/0	1207104 A 1/2 CAP. E.	0,00	previsione di competenza	0,00	0,00	0,00	0,00
			<i>di cui già impegnato*</i>				
			previsione di cassa	0,00	0,00		
			<i>a fondo pluriennale vincolato</i>				
<b>Totale Macroaggr. 104</b>	<b>Trasferimenti correnti</b>	<b>250.403,04</b>	previsione di competenza	<b>2.768.069,79</b>	<b>2.392.480,25</b>	<b>1.664.950,32</b>	<b>1.664.950,32</b>
			<i>di cui già impegnato*</i>		<b>906.892,12</b>	<b>0,00</b>	<b>0,00</b>
			previsione di cassa	<b>3.690.662,73</b>	<b>2.642.883,29</b>		
			<i>a fondo pluriennale vincolato</i>	<b>765.475,82</b>			
<b>Macroaggregato 109</b>	<b>Rimborsi e poste correttive delle entrate</b>						
4460/0	RESTITUZIONE AI COMUNI AMBITO PLUS SOMME TRASFERITE IN ECCEDEZZA PER I SERVIZI IN FORMA ASSOCIATA	0,00	previsione di competenza	0,00	0,00	0,00	0,00
			<i>di cui già impegnato*</i>				
			previsione di cassa	0,00	0,00		
			<i>a fondo pluriennale vincolato</i>				
<b>Totale Macroaggr. 109</b>	<b>Rimborsi e poste correttive delle entrate</b>	<b>0,00</b>	previsione di competenza	<b>0,00</b>	<b>0,00</b>	<b>0,00</b>	<b>0,00</b>
			<i>di cui già impegnato*</i>		<b>0,00</b>	<b>0,00</b>	<b>0,00</b>
			previsione di cassa	<b>0,00</b>	<b>0,00</b>		
			<i>a fondo pluriennale vincolato</i>				
<b>Totale Titolo 1</b>	<b>Spese correnti</b>	<b>2.632.461,98</b>	previsione di competenza	<b>7.183.407,41</b>	<b>8.468.865,57</b>	<b>6.158.458,63</b>	<b>6.158.458,63</b>
			<i>di cui già impegnato*</i>		<b>1.944.303,26</b>	<b>0,00</b>	<b>0,00</b>
			previsione di cassa	<b>10.680.140,13</b>	<b>11.101.327,55</b>		
			<i>a fondo pluriennale vincolato</i>	<b>1.430.484,94</b>			
<b>TITOLO 2</b>	<b>Spese in conto capitale</b>						
<b>Macroaggregato 202</b>	<b>Investimenti fissi lordi e acquisto di terreni</b>						
6905/0	ACQUISTO HARDWARE PER OPERATORI PROGETTO SIA A 1/2 PON Inclusione (FSE 2014-2020)	3.307,02	previsione di competenza	3.333,33	0,00	0,00	0,00
			<i>di cui già impegnato*</i>				
			previsione di cassa	6.665,62	3.307,02		
			<i>a fondo pluriennale vincolato</i>				
7215/0	ACQUISTO AUTOVETTURE PER L'UFFICIO DI PIANO PLUS A1/2 AV. VINC. PLUS	0,00	previsione di competenza	0,00	0,00	0,00	0,00
			<i>di cui già impegnato*</i>				
			previsione di cassa	40.000,00	0,00		
			<i>a fondo pluriennale vincolato</i>				
7932/0	PLUS - ACQUISTO ARREDI UFFICIO DI PIANO A 1/2 FONDI RAS PLUS	0,00	previsione di competenza	31.000,00	0,00	0,00	0,00
			<i>di cui già impegnato*</i>				
			previsione di cassa	31.000,00	0,00		
			<i>a fondo pluriennale vincolato</i>				
<b>Totale Macroaggr. 202</b>	<b>Investimenti fissi lordi e acquisto di terreni</b>	<b>3.307,02</b>	previsione di competenza	<b>34.333,33</b>	<b>0,00</b>	<b>0,00</b>	<b>0,00</b>
			<i>di cui già impegnato*</i>			<b>0,00</b>	<b>0,00</b>
			previsione di cassa	<b>77.665,62</b>	<b>3.307,02</b>		
			<i>a fondo pluriennale vincolato</i>				



**Settore servizi alla persona e cittadinanza - Resp. CHERGIA MARIA RIMEDIA**

**SPESE PER MISSIONI, PROGRAMMI E MACROAGGREGATI PER CAPITOLI**

MISSIONE PROGRAMMA TITOLO MACROAGGREGATO CAPITOLO	DENOMINAZIONE	RESIDUI PRESUNTI AL TERMINE DELL'ESERCIZIO 2020		PREVISIONI DEFINITIVE DELL'ANNO 2020			
					PREVISIONI ANNO 2021	PREVISIONI DELL'ANNO 2022	PREVISIONI DELL'ANNO 2023
<b>Totale Titolo 2</b>	<b>Spese in conto capitale</b>	3.307,02	previsione di competenza <i>di cui già impegnato*</i>	34.333,33	0,00	0,00	0,00
			previsione di cassa <i>a fondo pluriennale vincolato</i>	77.665,62	3.307,02	0,00	0,00
<b>Totale Programma 07</b>	<b>Programmazione e governo della rete dei servizi socio-sanitari e sociali</b>	2.635.769,00	previsione di competenza <i>di cui già impegnato*</i>	7.217.740,74	8.468.865,57	6.158.458,63	6.158.458,63
			previsione di cassa <i>a fondo pluriennale vincolato</i>	10.757.805,75	11.104.634,57	0,00	0,00
1209	Programma 09 Servizio necroscopico e cimiteriale			1.430.484,94			
<b>TITOLO 1</b>	<b>Spese correnti</b>						
<b>Macroaggregato 103</b>	<b>Acquisto di beni e servizi</b>						
3730/0	SPESE PER SERVIZIO POLIZIA MORTUARIA	0,00	previsione di competenza <i>di cui già impegnato*</i>	3.000,00	3.000,00	3.000,00	3.000,00
			previsione di cassa <i>a fondo pluriennale vincolato</i>	3.765,74	3.000,00		
<b>Totale Macroaggr. 103</b>	<b>Acquisto di beni e servizi</b>	0,00	previsione di competenza <i>di cui già impegnato*</i>	3.000,00	3.000,00	3.000,00	3.000,00
			previsione di cassa <i>a fondo pluriennale vincolato</i>	3.765,74	3.000,00	0,00	0,00
<b>Totale Titolo 1</b>	<b>Spese correnti</b>	0,00	previsione di competenza <i>di cui già impegnato*</i>	3.000,00	3.000,00	3.000,00	3.000,00
			previsione di cassa <i>a fondo pluriennale vincolato</i>	3.765,74	3.000,00	0,00	0,00
<b>Totale Programma 09</b>	<b>Servizio necroscopico e cimiteriale</b>	0,00	previsione di competenza <i>di cui già impegnato*</i>	3.000,00	3.000,00	3.000,00	3.000,00
			previsione di cassa <i>a fondo pluriennale vincolato</i>	3.765,74	3.000,00	0,00	0,00
<b>Totale MISSIONE 12</b>	<b>Diritti sociali, politiche sociali e famiglia</b>	6.034.330,81	previsione di competenza <i>di cui già impegnato*</i>	17.406.318,33	20.307.152,76	15.898.300,93	15.898.300,93
			previsione di cassa <i>a fondo pluriennale vincolato</i>	24.141.476,45	3.964.309,56	0,00	0,00
				2.382.839,33	26.341.483,57		

## Settore servizi alla persona e cittadinanza - Resp. CHERGIA MARIA RIMEDIA

## SPESE PER MISSIONI, PROGRAMMI E MACROAGGREGATI PER CAPITOLI

MISSIONE PROGRAMMA TITOLO MACROAGGREGATO CAPITOLO	DENOMINAZIONE	RESIDUI PRESUNTI AL TERMINE DELL'ESERCIZIO 2020		PREVISIONI DEFINITIVE DELL'ANNO 2020			
					PREVISIONI ANNO 2021	PREVISIONI DELL'ANNO 2022	PREVISIONI DELL'ANNO 2023
<b>MISSIONE 14</b>	<b>Sviluppo economico e competitività</b>						
<b>1401 Programma 01</b>	<b>Industria, e PMI e Artigianato</b>						
<b>TITOLO 1</b>	<b>Spese correnti</b>						
<b>Macroaggregato 103</b>	<b>Acquisto di beni e servizi</b>						
4990/0	INIZIATIVE NEL CAMPO DELL'ARTIGIANATO A 1/2 E.C.	13.967,72	previsione di competenza <i>di cui già impegnato*</i> previsione di cassa <i>a fondo pluriennale vincolato</i>	20.000,00  36.409,53	20.000,00  33.967,72	20.000,00	20.000,00
<b>Totale Macroaggr. 103</b>	<b>Acquisto di beni e servizi</b>	13.967,72	previsione di competenza <i>di cui già impegnato*</i> previsione di cassa <i>a fondo pluriennale vincolato</i>	20.000,00  36.409,53	20.000,00  33.967,72	20.000,00 0,00	20.000,00 0,00
<b>Totale Titolo 1</b>	<b>Spese correnti</b>	13.967,72	previsione di competenza <i>di cui già impegnato*</i> previsione di cassa <i>a fondo pluriennale vincolato</i>	20.000,00  36.409,53	20.000,00  33.967,72	20.000,00 0,00	20.000,00 0,00
<b>Totale Programma 01</b>	<b>Industria, e PMI e Artigianato</b>	13.967,72	previsione di competenza <i>di cui già impegnato*</i> previsione di cassa <i>a fondo pluriennale vincolato</i>	20.000,00  36.409,53	20.000,00  33.967,72	20.000,00 0,00	20.000,00 0,00
<b>1402 Programma 02</b>	<b>Commercio - reti distributive - tutela dei consumatori</b>						
<b>TITOLO 1</b>	<b>Spese correnti</b>						
<b>Macroaggregato 103</b>	<b>Acquisto di beni e servizi</b>						
5438/0	SPESE PER MANIFESTAZIONI E SERVIZI DIVERSI PER IL COMMERCIO E ATTIVITA' PRODUTTIVE	5.000,00	previsione di competenza <i>di cui già impegnato*</i> previsione di cassa <i>a fondo pluriennale vincolato</i>	5.000,00  10.000,00	5.000,00  10.000,00	5.000,00	5.000,00
<b>Totale Macroaggr. 103</b>	<b>Acquisto di beni e servizi</b>	5.000,00	previsione di competenza <i>di cui già impegnato*</i> previsione di cassa <i>a fondo pluriennale vincolato</i>	5.000,00  10.000,00	5.000,00  10.000,00	5.000,00 0,00	5.000,00 0,00
<b>Macroaggregato 104</b>	<b>Trasferimenti correnti</b>						
5555/0	SPESE PER FINALITA' ISTITUZIONALI NEL CAMPO DEL COMMERCIO E ATTIVITA' PRODUTTIVE A 1/2 ENTR. CORR.	0,00	previsione di competenza <i>di cui già impegnato*</i> previsione di cassa <i>a fondo pluriennale vincolato</i>	5.000,00  7.488,00	5.000,00  5.000,00	5.000,00	5.000,00
<b>Totale Macroaggr. 104</b>	<b>Trasferimenti correnti</b>	0,00	previsione di competenza <i>di cui già impegnato*</i> previsione di cassa <i>a fondo pluriennale vincolato</i>	5.000,00  7.488,00	5.000,00  5.000,00	5.000,00 0,00	5.000,00 0,00
<b>Totale Titolo 1</b>	<b>Spese correnti</b>	5.000,00	previsione di competenza <i>di cui già impegnato*</i> previsione di cassa <i>a fondo pluriennale vincolato</i>	10.000,00  17.488,00	10.000,00  15.000,00	10.000,00 0,00	10.000,00 0,00
<b>Totale Programma 02</b>	<b>Commercio - reti distributive - tutela dei consumatori</b>	5.000,00	previsione di competenza <i>di cui già impegnato*</i> previsione di cassa <i>a fondo pluriennale vincolato</i>	10.000,00  17.488,00	10.000,00  15.000,00	10.000,00 0,00	10.000,00 0,00
<b>Totale MISSIONE 14</b>	<b>Sviluppo economico e competitività</b>	<b>18.967,72</b>	<b>previsione di competenza <i>di cui già impegnato*</i> previsione di cassa <i>a fondo pluriennale vincolato</i></b>	<b>30.000,00  53.897,53</b>	<b>30.000,00  48.967,72</b>	<b>30.000,00 0,00</b>	<b>30.000,00 0,00</b>

## Settore servizi alla persona e cittadinanza - Resp. CHERGIA MARIA RIMEDIA

## SPESE PER MISSIONI, PROGRAMMI E MACROAGGREGATI PER CAPITOLI

MISSIONE PROGRAMMA TITOLO MACROAGGREGATO CAPITOLO	DENOMINAZIONE	RESIDUI PRESUNTI AL TERMINE DELL'ESERCIZIO 2020		PREVISIONI DEFINITIVE DELL'ANNO 2020			
					PREVISIONI ANNO 2021	PREVISIONI DELL'ANNO 2022	PREVISIONI DELL'ANNO 2023
<b>MISSIONE 15</b>	<b>Politiche per il lavoro e la formazione professionale</b>						
1503 Programma 03	Sostegno all'occupazione						
Titolo 1	Spese correnti						
Macroaggregato 103	Acquisto di beni e servizi						
4022/0	DIGITALIZZAZIONE DOCUMENTI PATRIMONIO ARCHIVISTICO L.R. 48/2018 - CANTIERE LAVORAS ANNUALITA' 2019	0,00	previsione di competenza <i>di cui già impegnato*</i> previsione di cassa <i>a fondo pluriennale vincolato</i>	0,00 0,00 0,00	63.775,00 63.775,00	0,00 0,00	0,00 0,00
Totale Macroaggr. 103	Acquisto di beni e servizi	0,00	previsione di competenza <i>di cui già impegnato*</i> previsione di cassa <i>a fondo pluriennale vincolato</i>	0,00 0,00	63.775,00 63.775,00	0,00 0,00	0,00 0,00
Totale Titolo 1	Spese correnti	0,00	previsione di competenza <i>di cui già impegnato*</i> previsione di cassa <i>a fondo pluriennale vincolato</i>	0,00 0,00	63.775,00 63.775,00	0,00 0,00	0,00 0,00
Totale Programma 03	Sostegno all'occupazione	0,00	previsione di competenza <i>di cui già impegnato*</i> previsione di cassa <i>a fondo pluriennale vincolato</i>	0,00 0,00	63.775,00 63.775,00	0,00 0,00	0,00 0,00
<b>Totale MISSIONE 15</b>	<b>Politiche per il lavoro e la formazione professionale</b>	<b>0,00</b>	<b>previsione di competenza <i>di cui già impegnato*</i> previsione di cassa <i>a fondo pluriennale vincolato</i></b>	<b>0,00 0,00</b>	<b>63.775,00 63.775,00</b>	<b>0,00 0,00</b>	<b>0,00 0,00</b>



città di  
**Oristano**

**Settore servizi alla persona e cittadinanza - Resp. CHERGIA MARIA RIMEDIA**

**SPESE PER MISSIONI, PROGRAMMI E MACROAGGREGATI PER CAPITOLI**

MISSIONE PROGRAMMA TITOLO MACROAGGREGATO CAPITOLO	DENOMINAZIONE	RESIDUI PRESUNTI AL TERMINE DELL'ESERCIZIO 2020		PREVISIONI DEFINITIVE DELL'ANNO 2020			
					PREVISIONI ANNO 2021	PREVISIONI DELL'ANNO 2022	PREVISIONI DELL'ANNO 2023
<i>MISSIONE</i> 99	<i>Servizi per conto terzi</i>						
9901 Programma 01	Servizi per conto terzi - partite di giro						
Titolo 7	Uscite per conto terzi e partite di giro						
Macroaggregato 701	Uscite per partite di giro						
9660/0	5005-SERVIZI PER CONTO TERZI	612.239,40	previsione di competenza di cui già impegnato*	1.000.000,00	1.000.000,00	1.000.000,00	1.000.000,00
			previsione di cassa a fondo pluriennale vincolato	2.749.862,64	1.612.239,40		
<b>Totale Macroaggr. 701</b>	<b>Uscite per partite di giro</b>	<b>612.239,40</b>	previsione di competenza di cui già impegnato*	<b>1.000.000,00</b>	<b>1.000.000,00</b>	<b>1.000.000,00</b>	<b>1.000.000,00</b>
			previsione di cassa a fondo pluriennale vincolato	<b>2.749.862,64</b>	<b>1.612.239,40</b>	<b>0,00</b>	<b>0,00</b>
<b>Totale Titolo 7</b>	<b>Uscite per conto terzi e partite di giro</b>	<b>612.239,40</b>	previsione di competenza di cui già impegnato*	<b>1.000.000,00</b>	<b>1.000.000,00</b>	<b>1.000.000,00</b>	<b>1.000.000,00</b>
			previsione di cassa a fondo pluriennale vincolato	<b>2.749.862,64</b>	<b>1.612.239,40</b>	<b>0,00</b>	<b>0,00</b>
<b>Totale Programma 01</b>	<b>Servizi per conto terzi - partite di giro</b>	<b>612.239,40</b>	previsione di competenza di cui già impegnato*	<b>1.000.000,00</b>	<b>1.000.000,00</b>	<b>1.000.000,00</b>	<b>1.000.000,00</b>
			previsione di cassa a fondo pluriennale vincolato	<b>2.749.862,64</b>	<b>1.612.239,40</b>	<b>0,00</b>	<b>0,00</b>
<b>Totale MISSIONE 99</b>	<b>Servizi per conto terzi</b>	<b>612.239,40</b>	previsione di competenza di cui già impegnato*	<b>1.000.000,00</b>	<b>1.000.000,00</b>	<b>1.000.000,00</b>	<b>1.000.000,00</b>
			previsione di cassa a fondo pluriennale vincolato	<b>2.749.862,64</b>	<b>1.612.239,40</b>	<b>0,00</b>	<b>0,00</b>
<b>TOTALE MISSIONI</b>		<b>6.956.306,68</b>	previsione di competenza di cui già impegnato*	<b>19.456.135,73</b>	<b>22.186.434,95</b>	<b>17.720.109,25</b>	<b>17.720.109,25</b>
			previsione di cassa a fondo pluriennale vincolato	<b>28.360.208,23</b>	<b>3.993.742,25</b>	<b>0,00</b>	<b>0,00</b>
				<b>2.408.696,60</b>	<b>29.142.741,63</b>		
<b>TOTALE GENERALE DELLE SPESE</b>		<b>6.956.306,68</b>	previsione di competenza di cui già impegnato*	<b>19.456.135,73</b>	<b>22.186.434,95</b>	<b>17.720.109,25</b>	<b>17.720.109,25</b>
			previsione di cassa a fondo pluriennale vincolato	<b>28.360.208,23</b>	<b>3.993.742,25</b>	<b>0,00</b>	<b>0,00</b>
				<b>2.408.696,60</b>	<b>29.142.741,63</b>		

**Settore programmazione e gestione delle risorse - Resp. CHERGIA MARIA RIMEDIA**  
**SPESE PER MISSIONI, PROGRAMMI E MACROAGGREGATI PER CAPITOLI**

MISSIONE PROGRAMMA TITOLO MACROAGGREGATO CAPITOLO	DENOMINAZIONE	RESIDUI PRESUNTI AL TERMINI DELL'ESERCIZIO 2020		PREVISIONI DEFINITIVE DELL'ANNO 2020			
					PREVISIONI ANNO 2021	PREVISIONI DELL'ANNO 2022	PREVISIONI DELL'ANNO 2023
<b>DISAVANZO DI AMMINISTRAZIONE</b>				0,00	0,00	0,00	0,00
<b>MISSIONE</b>	<b>01</b>	<b>Servizi istituzionali, generali e di gestione</b>					
<b>0101</b>	<b>Programma 01</b>	<b>Organi istituzionali</b>					
<b>TITOLO</b>	<b>1</b>	<b>Spese correnti</b>					
<b>MACROAGGREGATO</b>	<b>101</b>	<b>Redditi da lavoro dipendente</b>					
201/0	STIPENDI PERSONALE UFFICIO STAFF DEL SINDACO	0,00	previsione di competenza <i>di cui già impegnato*</i> previsione di cassa <i>a fondo pluriennale vincolato</i>	69.140,00  69.140,00	69.141,85  69.141,85	71.016,25	71.016,25
202/0	ONERI PREVIDENZIALI E ASSISTENZIALI PERSONALE UFFICIO STAFF DEL SINDACO	0,00	previsione di competenza <i>di cui già impegnato*</i> previsione di cassa <i>a fondo pluriennale vincolato</i>	20.922,00  20.922,00	21.109,82  21.109,82	21.676,27	21.676,27
203/0	ASSEGNI NUCLEO FAMILIARE PERSONALE UFFICIO STAFF DEL SINDACO	0,00	previsione di competenza <i>di cui già impegnato*</i> previsione di cassa <i>a fondo pluriennale vincolato</i>	1.670,00  1.670,00	1.670,04  1.670,04	1.670,04	1.670,04
99998/0	prova	0,00	previsione di competenza <i>di cui già impegnato*</i> previsione di cassa <i>a fondo pluriennale vincolato</i>	0,00  0,00	0,00  0,00	0,00	0,00
<b>Totale Macroaggr. 101</b>	<b>Redditi da lavoro dipendente</b>	<b>0,00</b>	previsione di competenza <i>di cui già impegnato*</i> previsione di cassa <i>a fondo pluriennale vincolato</i>	91.732,00  91.732,00	91.921,71  91.921,71	94.362,56 0,00	94.362,56 0,00
<b>MACROAGGREGATO</b>	<b>102</b>	<b>Imposte e tasse a carico dell'ente</b>					
4/0	IRAP SU RETRIBUZIONI PERSONALE UFFICIO STAFF DEL SINDACO	0,00	previsione di competenza <i>di cui già impegnato*</i> previsione di cassa <i>a fondo pluriennale vincolato</i>	6.217,00  6.217,00	6.242,48  6.242,48	6.410,72	6.410,72
31/0	IRAP SU COMPENSI RELATIVI AL SERVIZIO ORGANI ISTITUZIONALI	0,00	previsione di competenza <i>di cui già impegnato*</i> previsione di cassa <i>a fondo pluriennale vincolato</i>	24.070,00  26.566,37	20.770,00  20.770,00	20.770,00	20.770,00
<b>Totale Macroaggr. 102</b>	<b>Imposte e tasse a carico dell'ente</b>	<b>0,00</b>	previsione di competenza <i>di cui già impegnato*</i> previsione di cassa <i>a fondo pluriennale vincolato</i>	30.287,00  32.783,37	27.012,48  27.012,48	27.180,72 0,00	27.180,72 0,00
<b>MACROAGGREGATO</b>	<b>103</b>	<b>Acquisto di beni e servizi</b>					
1/0	INDENNITA' DI FINE MANDATO SINDACO	0,00	previsione di competenza <i>di cui già impegnato*</i> previsione di cassa <i>a fondo pluriennale vincolato</i>	3.940,00  3.940,00	0,00  0,00	19.700,00	3.940,00
10/0	INDENNITA' DI CARICA E ASSEGNI ASPETTATIVA AL SINDACO, AL PRESIDENTE DEL CONSIGLIO COMUNALE E AGLI ASSESSORI	0,00	previsione di competenza <i>di cui già impegnato*</i> previsione di cassa <i>a fondo pluriennale vincolato</i>	273.096,00  273.096,00	273.096,00  273.096,00	273.096,00	273.096,00
35/0	SPESE PER CONTRIBUTI PREVIDENZIALI AMMINISTRATORI IN ASPETTATIVA PER MANDATO POLITICO	0,00	previsione di competenza <i>di cui già impegnato*</i> previsione di cassa <i>a fondo pluriennale vincolato</i>	0,00  0,00	0,00  0,00	0,00	0,00

**Settore programmazione e gestione delle risorse - Resp. CHERGIA MARIA RIMEDIA**  
**SPESE PER MISSIONI, PROGRAMMI E MACROAGGREGATI PER CAPITOLI**

MISSIONE PROGRAMMA TITOLO MACROAGGREGATO CAPITOLO	DENOMINAZIONE	RESIDUI PRESUNTI AL TERMINI DELL'ESERCIZIO 2020		PREVISIONI DEFINITIVE DELL'ANNO 2020			
					PREVISIONI ANNO 2021	PREVISIONI DELL'ANNO 2022	PREVISIONI DELL'ANNO 2023
50/0	QUOTA PARTECIPAZIONE, MISSIONE E RIMBORSO SPESE PER TRASFERTE COMPONENTI ORGANI ISTITUZIONALI	0,00	previsione di competenza <i>di cui già impegnato*</i> previsione di cassa <i>a fondo pluriennale vincolato</i>	2.000,00  2.907,75	3.000,00  3.000,00	3.000,00	3.000,00
80/0	ACQUISTO BENI PER PUBBLICHE RELAZIONI, CONVEGNI, MANIFESTAZIONI	0,00	previsione di competenza <i>di cui già impegnato*</i> previsione di cassa <i>a fondo pluriennale vincolato</i>	600,00  600,00	600,00  600,00	600,00	600,00
81/0	ACQUISTO BENI DI CONSUMO DIVERSI E MATERIALI PER GLI ORGANI ISTITUZIONALI	305,00	previsione di competenza <i>di cui già impegnato*</i> previsione di cassa <i>a fondo pluriennale vincolato</i>	1.500,00  2.325,20	1.500,00  1.805,00	1.500,00	1.500,00
82/0	CONTRIBUTI PREVIDENZIALI AMMINISTRATORI IN ASPETTATIVA PER MANDATO POLITICO	0,00	previsione di competenza <i>di cui già impegnato*</i> previsione di cassa <i>a fondo pluriennale vincolato</i>	20.652,00  20.652,00	10.000,00  10.000,00	10.000,00	10.000,00
86/0	SPESE PER ATTIVITA' E SERVIZI LEGATI ALLA PROGRAMMAZIONE ECONOMICA E ALLE POLITICHE COMUNITARIE	0,00	previsione di competenza <i>di cui già impegnato*</i> previsione di cassa <i>a fondo pluriennale vincolato</i>	0,00  0,00	0,00  0,00	0,00	0,00
90/0	SPESE PER FINALITA' ISTITUZIONALI	780,98	previsione di competenza <i>di cui già impegnato*</i> previsione di cassa <i>a fondo pluriennale vincolato</i>	2.000,00  3.218,97	2.000,00  2.780,98	2.000,00	2.000,00
100/0	SPESE DI RAPPRESENTANZA	0,00	previsione di competenza <i>di cui già impegnato*</i> previsione di cassa <i>a fondo pluriennale vincolato</i>	1.250,00  1.250,00	1.250,00  1.250,00	1.250,00	1.250,00
101/0	SPESE ACQUISTO BENI PER COMMISSIONE PARI OPPORTUNITA'	0,00	previsione di competenza <i>di cui già impegnato*</i> previsione di cassa <i>a fondo pluriennale vincolato</i>	600,00  600,00	600,00  600,00	600,00	600,00
131/0	ACQUISTO BENI DI CONSUMO E MATERIALI DIVERSI PER LE CIRCOSCRIZIONI	0,00	previsione di competenza <i>di cui già impegnato*</i> previsione di cassa <i>a fondo pluriennale vincolato</i>	1.000,00  1.000,00	1.000,00  1.000,00	1.000,00	1.000,00
132/0	MANUTENZIONE BENI MOBILI, ATTREZZATURE E ALTRI SERVIZI DIVERSI PER I CONSIGLI CIRCOSCRIZIONALI	0,00	previsione di competenza <i>di cui già impegnato*</i> previsione di cassa <i>a fondo pluriennale vincolato</i>	0,00  0,00	0,00  0,00	0,00	0,00
140/0	COMPENSI AI COMPONENTI IL COLLEGIO REVISORI DEI CONTI	0,00	previsione di competenza <i>di cui già impegnato*</i> previsione di cassa <i>a fondo pluriennale vincolato</i>	0,00  0,00	0,00  0,00	0,00	0,00
740/0	SPESE PER FESTE NAZIONALI, SOLENNITA' CIVILI E RELIGIOSE	0,00	previsione di competenza <i>di cui già impegnato*</i> previsione di cassa <i>a fondo pluriennale vincolato</i>	0,00  0,00	0,00  0,00	0,00	0,00
745/0	SPESE PER SERVIZI FESTE NAZIONALI, SOLENNITA' CIVILI E RELIGIOSE	20.000,00	previsione di competenza	28.000,00	3.000,00	3.000,00	3.000,00

**Settore programmazione e gestione delle risorse - Resp. CHERGIA MARIA RIMEDIA**  
**SPESE PER MISSIONI, PROGRAMMI E MACROAGGREGATI PER CAPITOLI**

MISSIONE PROGRAMMA TITOLO MACROAGGREGATO CAPITOLO	DENOMINAZIONE	RESIDUI PRESUNTI AL TERMINE DELL'ESERCIZIO 2020		PREVISIONI DEFINITIVE DELL'ANNO 2020			
					PREVISIONI ANNO 2021	PREVISIONI DELL'ANNO 2022	PREVISIONI DELL'ANNO 2023
			<i>di cui già impegnato*</i> previsione di cassa <i>a fondo pluriennale vincolato</i>	32.074,00	23.000,00		
920/0	SPESE COMUNICAZIONE ISTITUZIONALE	0,00	previsione di competenza <i>di cui già impegnato*</i> previsione di cassa <i>a fondo pluriennale vincolato</i>	1.500,00 1.500,00	1.500,00 1.500,00	1.500,00	1.500,00
939/0	SPESE FUNZIONAMENTO CONSIGLIO COMUNALE	0,00	previsione di competenza <i>di cui già impegnato*</i> previsione di cassa <i>a fondo pluriennale vincolato</i>	1.200,00 2.206,70	1.200,00 1.200,00	1.200,00	1.200,00
940/0	CONTRIBUTI ASSOCIATIVI PER PROMOZIONE E SVILUPPO RELAZIONI CON ORGANISMI DIVERSI	0,00	previsione di competenza <i>di cui già impegnato*</i> previsione di cassa <i>a fondo pluriennale vincolato</i>	0,00 0,00	0,00 0,00	0,00	0,00
941/0	SPESE ATTIVITA' E FUNZIONAMENTO COMMISSIONE PARI OPPORTUNITA'	0,00	previsione di competenza <i>di cui già impegnato*</i> previsione di cassa <i>a fondo pluriennale vincolato</i>	0,00 4.000,00 3.000,00	6.000,00 3.000,00 6.000,00	3.000,00	3.000,00
1050/0	SPESE PER UFFICIO PROCEDIMENTI DISCIPLINARI	0,00	previsione di competenza <i>di cui già impegnato*</i> previsione di cassa <i>a fondo pluriennale vincolato</i>	0,00 0,00	0,00 0,00	0,00	0,00
1925/0	SPESE ACQUISTO DI MATERIALI SANITARI DI CONSUMO DA DESTINARE ALL'OSPEDALE SAN MARTINO DI ORISTANO (ENTRATA CAP. 1034)	0,00	previsione di competenza <i>di cui già impegnato*</i> previsione di cassa <i>a fondo pluriennale vincolato</i>	15.000,00 15.000,00	0,00 0,00	0,00	0,00
2004/0	ACQUISTO BENI CONSUMO FUNZIONAMENTO CONSIGLIO COMUNALE	0,00	previsione di competenza <i>di cui già impegnato*</i> previsione di cassa <i>a fondo pluriennale vincolato</i>	1.500,00 1.500,00	1.500,00 1.500,00	1.500,00	1.500,00
2005/0	SPESE PER INIZIATIVE PRESIDENZA DEL CONSIGLIO	0,00	previsione di competenza <i>di cui già impegnato*</i> previsione di cassa <i>a fondo pluriennale vincolato</i>	1.500,00 2.010,00	1.500,00 1.500,00	1.500,00	1.500,00
2048/0	SPESE ACQUISTO STAMPATI, CANCELLERIA E PICCOLA ATTREZZATURA PER GLI UFFICI ANNESSI AGLI ORGANI	0,00	previsione di competenza <i>di cui già impegnato*</i> previsione di cassa <i>a fondo pluriennale vincolato</i>	1.200,00 2.400,00	1.200,00 1.200,00	1.200,00	1.200,00
<b>Totale Macroaggr. 103</b>	<b>Acquisto di beni e servizi</b>	<b>21.085,98</b>	previsione di competenza <i>di cui già impegnato*</i> previsione di cassa <i>a fondo pluriennale vincolato</i>	<b>356.538,00</b> <b>370.280,62</b> <b>3.000,00</b>	<b>308.946,00</b> <b>3.000,00</b> <b>330.031,98</b>	<b>325.646,00</b> <b>0,00</b>	<b>309.886,00</b> <b>0,00</b>
<b>Macroaggregato 104</b>	<b>Trasferimenti correnti</b>						
1920/0	FONDI DA DONAZIONI COVID-19 DA DESTINARE ALL'OSPEDALE SAN MARTINO DI ORISTANO A 1/2 CAP. ENTRATA 1024	0,00	previsione di competenza <i>di cui già impegnato*</i> previsione di cassa <i>a fondo pluriennale vincolato</i>	0,00 0,00	0,00 0,00	0,00	0,00



**Settore programmazione e gestione delle risorse - Resp. CHERGIA MARIA RIMEDIA**  
**SPESE PER MISSIONI, PROGRAMMI E MACROAGGREGATI PER CAPITOLI**

MISSIONE PROGRAMMA TITOLO MACROAGGREGATO CAPITOLO	DENOMINAZIONE	RESIDUI PRESUNTI AL TERMINE DELL'ESERCIZIO 2020		PREVISIONI DEFINITIVE DELL'ANNO 2020			
					PREVISIONI ANNO 2021	PREVISIONI DELL'ANNO 2022	PREVISIONI DELL'ANNO 2023
<b>Totale Macroaggr. 104</b>	<b>Trasferimenti correnti</b>	0,00	previsione di competenza <i>di cui già impegnato*</i> previsione di cassa <i>a fondo pluriennale vincolato</i>	0,00	0,00	0,00	0,00
<b>Totale Titolo 1</b>	<b>Spese correnti</b>	21.085,98	previsione di competenza <i>di cui già impegnato*</i> previsione di cassa <i>a fondo pluriennale vincolato</i>	478.557,00	427.880,19 3.000,00	447.189,28 0,00	431.429,28 0,00
<b>Titolo 2</b>	<b>Spese in conto capitale</b>						
<b>Macroaggregato 202</b>	<b>Investimenti fissi lordi e acquisto di terreni</b>						
6430/0	SPESE PERMUTA TERRENO EDIFICABILE A 1/2 ENTRATA CAP. 1840	27.826,54	previsione di competenza <i>di cui già impegnato*</i> previsione di cassa <i>a fondo pluriennale vincolato</i>	27.826,54	0,00	0,00	0,00
<b>Totale Macroaggr. 202</b>	<b>Investimenti fissi lordi e acquisto di terreni</b>	27.826,54	previsione di competenza <i>di cui già impegnato*</i> previsione di cassa <i>a fondo pluriennale vincolato</i>	27.826,54	0,00	0,00	0,00
<b>Totale Titolo 2</b>	<b>Spese in conto capitale</b>	27.826,54	previsione di competenza <i>di cui già impegnato*</i> previsione di cassa <i>a fondo pluriennale vincolato</i>	27.826,54	0,00	0,00	0,00
<b>Totale Programma 01</b>	<b>Organi istituzionali</b>	48.912,52	previsione di competenza <i>di cui già impegnato*</i> previsione di cassa <i>a fondo pluriennale vincolato</i>	506.383,54	427.880,19 3.000,00	447.189,28 0,00	431.429,28 0,00
<b>0102 Programma 02</b>	<b>Segreteria generale</b>						
<b>Titolo 1</b>	<b>Spese correnti</b>						
<b>Macroaggregato 101</b>	<b>Redditi da lavoro dipendente</b>						
170/0	STIPENDI ED ALTRI ASSEGNI FISSI AL SEGRETARIO GENERALE	8.240,08	previsione di competenza <i>di cui già impegnato*</i> previsione di cassa <i>a fondo pluriennale vincolato</i>	103.338,00	97.553,56	97.553,56	97.553,56
180/0	ONERI PREVIDENZIALI, ASSISTENZIALI E ASSICURATIVI A CARICO DEL COMUNE PER IL SEGRETARIO GENERALE	237,33	previsione di competenza <i>di cui già impegnato*</i> previsione di cassa <i>a fondo pluriennale vincolato</i>	28.120,59	34.760,12 5.638,83	29.121,29 34.997,45	29.121,29
210/0	STIPENDI ED ALTRI ASSEGNI FISSI AL PERSONALE DIRIGENTE DI RUOLO	13.311,28	previsione di competenza <i>di cui già impegnato*</i> previsione di cassa <i>a fondo pluriennale vincolato</i>	101.169,00	94.051,26	138.717,32	138.717,32
211/0	STIPENDI E ASSEGNI FISSI AL PERSONALE DIRIGENTE NON DI RUOLO	1.003,42	previsione di competenza <i>di cui già impegnato*</i> previsione di cassa <i>a fondo pluriennale vincolato</i>	43.310,00	43.914,17	43.914,17	43.914,17
220/0	ONERI PREVIDENZIALI, ASSISTENZIALI E ASSICURATIVI A CARICO DEL COMUNE PER IL PERSONALE DIRIGENTE DI RUOLO	5.137,95	previsione di competenza <i>di cui già impegnato*</i> previsione di cassa <i>a fondo pluriennale vincolato</i>	61.077,80	76.019,50 17.524,50	84.446,59 81.157,45	84.446,59
221/0	ONERI PREVIDENZIALI, ASSISTENZIALI E ASSICURATIVI A CARICO DEL COMUNE PER IL PERSONALE DIRIGENTE NON DI RUOLO	395,25	previsione di competenza <i>di cui già impegnato*</i> previsione di cassa <i>a fondo pluriennale vincolato</i>	25.486,15	30.932,10 4.005,30	26.926,80 31.327,35	26.926,80
229/0	FONDO RETRIBUZIONE DI RISULTATO SEGRETARIO GENERALE	0,00	previsione di competenza	13.000,00	26.000,00	13.000,00	13.000,00

**Settore programmazione e gestione delle risorse - Resp. CHERGIA MARIA RIMEDIA**  
**SPESE PER MISSIONI, PROGRAMMI E MACROAGGREGATI PER CAPITOLI**

MISSIONE PROGRAMMA TITOLO MACROAGGREGATO CAPITOLO	DENOMINAZIONE	RESIDUI PRESUNTI AL TERMINE DELL'ESERCIZIO 2020		PREVISIONI DEFINITIVE DELL'ANNO 2020			
					PREVISIONI ANNO 2021	PREVISIONI DELL'ANNO 2022	PREVISIONI DELL'ANNO 2023
			<i>di cui già impegnato*</i>		13.000,00		
			previsione di cassa	26.000,00	26.000,00		
			<i>a fondo pluriennale vincolato</i>	13.000,00			
230/0	FONDO RETRIBUZIONE DI POSIZIONE E DI RISULTATO PERSONALE DIRIGENTE DI RUOLO	3.105,06	previsione di competenza	136.482,36	159.486,26	185.948,97	185.948,97
			<i>di cui già impegnato*</i>		38.734,26		
			previsione di cassa	175.216,62	162.591,32		
			<i>a fondo pluriennale vincolato</i>	38.734,26			
231/0	FONDO RETRIBUZIONE DI POSIZIONE E DI RISULTATO PERSONALE DIRIGENTE NON DI RUOLO	35,48	previsione di competenza	42.237,40	62.665,97	49.754,55	49.754,55
			<i>di cui già impegnato*</i>		12.911,42		
			previsione di cassa	55.148,82	62.701,45		
			<i>a fondo pluriennale vincolato</i>	12.911,42			
315/0	STIPENDI ED ALTRI ASSEGNI FISSI PERSONALE SEGRETERIA GENERALE	0,00	previsione di competenza	483.383,00	445.317,78	399.486,84	399.486,84
			<i>di cui già impegnato*</i>				
			previsione di cassa	483.383,00	445.317,78		
			<i>a fondo pluriennale vincolato</i>				
317/0	ASSEGNI NUCLEO FAMILIARE PERSONALE SEGRETERIA GENERALE	0,00	previsione di competenza	3.151,00	3.861,00	3.861,00	3.861,00
			<i>di cui già impegnato*</i>				
			previsione di cassa	3.151,00	3.861,00		
			<i>a fondo pluriennale vincolato</i>				
325/0	ONERI PREVIDENZIALI, ASSISTENZIALI ED ASSICURATIVI OBBLIGATORI A CARICO DEL COMUNE PERSONALE SEGRETERIA	0,00	previsione di competenza	144.449,00	133.503,42	120.405,63	120.405,63
			<i>di cui già impegnato*</i>				
			previsione di cassa	144.794,40	133.503,42		
			<i>a fondo pluriennale vincolato</i>				
480/0	STIPENDI ED ALTRI ASSEGNI FISSI AL PERSONALE SETTORE SERVIZI ALLA CITTADINANZA	0,00	previsione di competenza	0,00	0,00	0,00	0,00
			<i>di cui già impegnato*</i>				
			previsione di cassa	0,00	0,00		
			<i>a fondo pluriennale vincolato</i>				
482/0	ASSEGNI NUCLEO FAMILIARE PERSONALE SERVIZI ALLA CITTADINANZA E ALLA PERSONA	0,00	previsione di competenza	0,00	0,00	0,00	0,00
			<i>di cui già impegnato*</i>				
			previsione di cassa	0,00	0,00		
			<i>a fondo pluriennale vincolato</i>				
490/0	ONERI PREVIDENZIALI, ASSISTENZIALI E ASSICURATIVI OBBLIGATORI A CARICO DEL COMUNE PER IL PERSONALE SETTORE SERVIZI ALLA CITTADINANZA	0,00	previsione di competenza	0,00	0,00	0,00	0,00
			<i>di cui già impegnato*</i>				
			previsione di cassa	0,00	0,00		
			<i>a fondo pluriennale vincolato</i>				
560/0	QUOTA DEI DIRITTI DI ROGITO SPETTANTI AL SEGRETARIO COMUNALE	0,00	previsione di competenza	0,00	0,00	0,00	0,00
			<i>di cui già impegnato*</i>				
			previsione di cassa	0,00	0,00		
			<i>a fondo pluriennale vincolato</i>				
570/0	LIQUIDAZIONE DIRITTI AVOCATURA INTERNA	0,00	previsione di competenza	0,00	0,00	0,00	0,00
			<i>di cui già impegnato*</i>				
			previsione di cassa	0,00	0,00		
			<i>a fondo pluriennale vincolato</i>				
771/0	INCENTIVI PERSONALE SERVIZIO	0,00	previsione di competenza	0,00	0,00	0,00	0,00
			<i>di cui già impegnato*</i>				
			previsione di cassa	0,00	0,00		
			<i>a fondo pluriennale vincolato</i>				
1250/0	STIPENDI PERSONALE PROVVISORIO	0,00	previsione di competenza	284.558,00	278.722,11	184.563,74	184.563,74

**Settore programmazione e gestione delle risorse - Resp. CHERGIA MARIA RIMEDIA**  
**SPESE PER MISSIONI, PROGRAMMI E MACROAGGREGATI PER CAPITOLI**

MISSIONE PROGRAMMA TITOLO MACROAGGREGATO CAPITOLO	DENOMINAZIONE	RESIDUI PRESUNTI AL TERMINI DELL'ESERCIZIO 2020		PREVISIONI DEFINITIVE DELL'ANNO 2020			
					PREVISIONI ANNO 2021	PREVISIONI DELL'ANNO 2022	PREVISIONI DELL'ANNO 2023
			<i>di cui già impegnato*</i>				
			previsione di cassa	284.558,00	278.722,11		
			<i>a fondo pluriennale vincolato</i>				
1255/0	ONERI PREVIDENZIALI E ASSISTENZIALI PERSONALE PROVVISORIO	0,00	previsione di competenza	87.216,00	85.377,69	56.464,36	56.464,36
			<i>di cui già impegnato*</i>				
			previsione di cassa	87.216,00	85.377,69		
			<i>a fondo pluriennale vincolato</i>				
1260/0	ASSEGNI NUCLEO FAMILIARE PERSONALE PROVVISORIO	0,00	previsione di competenza	3.000,00	1.044,00	1.044,00	1.044,00
			<i>di cui già impegnato*</i>				
			previsione di cassa	3.000,00	1.044,00		
			<i>a fondo pluriennale vincolato</i>				
5858/0	SPESE PERSONALE PROVVISORIO	0,00	previsione di competenza	0,00	0,00	0,00	0,00
			<i>di cui già impegnato*</i>				
			previsione di cassa	0,00	0,00		
			<i>a fondo pluriennale vincolato</i>				
<b>Totale Macroaggr. 101</b>	<b>Redditi da lavoro dipendente</b>	<b>31.465,85</b>	previsione di competenza	<b>1.559.978,30</b>	<b>1.573.208,94</b>	<b>1.435.208,82</b>	<b>1.435.208,82</b>
			<i>di cui già impegnato*</i>		<b>91.814,31</b>	<b>0,00</b>	<b>0,00</b>
			previsione di cassa	<b>1.652.138,01</b>	<b>1.604.674,79</b>		
			<i>a fondo pluriennale vincolato</i>	<b>91.814,31</b>			
<b>Macroaggregato 102</b>	<b>Imposte e tasse a carico dell'ente</b>						
5/0	IRAP SU RETRIBUZIONI SEGRETARIO GENERALE	700,41	previsione di competenza	9.680,56	10.501,65	9.397,05	9.397,05
			<i>di cui già impegnato*</i>		<b>1.104,60</b>		
			previsione di cassa	10.785,16	11.202,06		
			<i>a fondo pluriennale vincolato</i>	<b>1.104,60</b>			
6/0	IRAP SU RETRIBUZIONI PERSONALE DIRIGENTE	1.641,53	previsione di competenza	19.881,16	19.746,95	27.496,25	27.496,25
			<i>di cui già impegnato*</i>		<b>1.734,84</b>		
			previsione di cassa	21.616,00	21.388,48		
			<i>a fondo pluriennale vincolato</i>	<b>1.734,84</b>			
7/0	IRAP SU RETRIBUZIONE PERSONALE DIRIGENTE NON DI RUOLO	441,74	previsione di competenza	9.729,64	9.216,72	8.167,14	8.167,14
			<i>di cui già impegnato*</i>		<b>1.049,58</b>		
			previsione di cassa	10.779,22	9.658,46		
			<i>a fondo pluriennale vincolato</i>	<b>1.049,58</b>			
15/0	IRAP SU RETRIBUZIONI PERSONALE SEGRETARIA GENERALE	0,00	previsione di competenza	35.449,00	33.513,86	29.880,29	29.880,29
			<i>di cui già impegnato*</i>				
			previsione di cassa	35.475,67	33.513,86		
			<i>a fondo pluriennale vincolato</i>				
33/0	IRAP PERSONALE PROVVISORIO	0,00	previsione di competenza	24.656,00	24.150,58	15.989,74	15.989,74
			<i>di cui già impegnato*</i>				
			previsione di cassa	24.656,00	24.150,58		
			<i>a fondo pluriennale vincolato</i>				
<b>Totale Macroaggr. 102</b>	<b>Imposte e tasse a carico dell'ente</b>	<b>2.783,68</b>	previsione di competenza	<b>99.396,36</b>	<b>97.129,76</b>	<b>90.930,47</b>	<b>90.930,47</b>
			<i>di cui già impegnato*</i>		<b>3.889,02</b>	<b>0,00</b>	<b>0,00</b>
			previsione di cassa	<b>103.312,05</b>	<b>99.913,44</b>		
			<i>a fondo pluriennale vincolato</i>	<b>3.889,02</b>			
<b>Macroaggregato 103</b>	<b>Acquisto di beni e servizi</b>						
340/0	SPESE ACQUISTO STAMPATI, CANCELLERIA E PICCOLA ATTREZZATURA PER GLI UFFICI ANNESSI AGLI ORGANI	0,00	previsione di competenza	0,00	0,00	0,00	0,00
			<i>di cui già impegnato*</i>				
			previsione di cassa	0,00	0,00		
			<i>a fondo pluriennale vincolato</i>				
351/0	ACQUISIZIONE BENI MOBILI, ATTREZZATURE E SERVIZI DIVERSI PER IL	0,00	previsione di competenza	1.000,00	1.000,00	1.000,00	1.000,00
			<i>di cui già impegnato*</i>				
			previsione di cassa	1.000,00	1.000,00		
			<i>a fondo pluriennale vincolato</i>				

**Settore programmazione e gestione delle risorse - Resp. CHERGIA MARIA RIMEDIA**  
**SPESE PER MISSIONI, PROGRAMMI E MACROAGGREGATI PER CAPITOLI**

MISSIONE PROGRAMMA TITOLO MACROAGGREGATO CAPITOLO	DENOMINAZIONE	RESIDUI PRESUNTI AL TERMINE DELL'ESERCIZIO 2020		PREVISIONI DEFINITIVE DELL'ANNO 2020			
					PREVISIONI ANNO 2021	PREVISIONI DELL'ANNO 2022	PREVISIONI DELL'ANNO 2023
353/0	MANUTENZIONE BENI MOBILI, ATTREZZATURE E SERVIZI DIVERSI PER IL SETTORE PROGRAMMAZIONE E GESTIONE DELLE RISORSE	0,00	previsione di competenza <i>di cui già impegnato*</i> previsione di cassa <i>a fondo pluriennale vincolato</i>	0,00  0,00	0,00  0,00	0,00  0,00	0,00  0,00
365/0	SPESE DIVERSE UFFICIO URP	0,00	previsione di competenza <i>di cui già impegnato*</i> previsione di cassa <i>a fondo pluriennale vincolato</i>	0,00  1.108,37	0,00  0,00	0,00  0,00	0,00  0,00
521/0	ACQUISTO BENI DI CONSUMO E MATERIALI DIVERSI PER GLI UFFICI SETTORE PROGRAMMAZIONE E GESTIONE DELLE RISORSE	0,00	previsione di competenza <i>di cui già impegnato*</i> previsione di cassa <i>a fondo pluriennale vincolato</i>	0,00  0,00	0,00  0,00	0,00  0,00	0,00  0,00
523/0	ACQUISTO BENI DI CONSUMO E MATERIALI DIVERSI PER GLI UFFICI SETTORE AMM.VO E SERVIZI ALLA PERSONA	698,15	previsione di competenza <i>di cui già impegnato*</i> previsione di cassa <i>a fondo pluriennale vincolato</i>	5.000,00  5.195,00	5.000,00  5.698,15	5.000,00  5.000,00	5.000,00  5.000,00
525/0	ACQUISTO BENI COMSUMO FUNZIONAMENTO CONSIGLIO COMUNALE	0,00	previsione di competenza <i>di cui già impegnato*</i> previsione di cassa <i>a fondo pluriennale vincolato</i>	0,00  0,00	0,00  0,00	0,00  0,00	0,00  0,00
532/0	SPESE CANONI, AFFITTO E NOLEGGIO BENI AD USO DEGLI UFFICI SETTORE	2.236,00	previsione di competenza <i>di cui già impegnato*</i> previsione di cassa <i>a fondo pluriennale vincolato</i>	10.300,00  11.691,32	10.100,00  12.336,00	10.100,00  9.778,07	10.100,00  10.100,00
580/0	SPESE PER L'ORGANIZZAZIONE DI CONCORSI A POSTI VACANTI IN ORGANICO	0,00	previsione di competenza <i>di cui già impegnato*</i> previsione di cassa <i>a fondo pluriennale vincolato</i>	0,00  0,00	0,00  0,00	0,00  0,00	0,00  0,00
750/0	ACQUISTO E ABBONAMENTI A GIORNALI, PUBBLICAZIONI, GAZZETTA UFF., BURAS E SERVIZI TELEMATICI AD USO DELL'AMMINISTRAZIONE GENERALE	756,00	previsione di competenza <i>di cui già impegnato*</i> previsione di cassa <i>a fondo pluriennale vincolato</i>	5.033,50  5.584,99	5.000,00  5.756,00	5.000,00  700,00	5.000,00  5.000,00
891/0	SPESE NUCLEO DI VALUTAZIONE E COMITATO GARANTI	0,00	previsione di competenza <i>di cui già impegnato*</i> previsione di cassa <i>a fondo pluriennale vincolato</i>	0,00  0,00	0,00  0,00	0,00  0,00	0,00  0,00
921/0	SPESE PER POLIZZE RC AUTO - LIBRO MATRICOLA	0,00	previsione di competenza <i>di cui già impegnato*</i> previsione di cassa <i>a fondo pluriennale vincolato</i>	0,00  0,00	0,00  0,00	0,00  0,00	0,00  0,00
930/0	SPESE PUBBLICAZ.GARE D'APPALTO, INSERZIONI E AVVISI VARI	0,00	previsione di competenza <i>di cui già impegnato*</i> previsione di cassa <i>a fondo pluriennale vincolato</i>	0,00  0,00	0,00  0,00	0,00  0,00	0,00  0,00
3344/0	SPESE ARCHIVIAZIONE DOCUMENTI INFORMATICI	0,00	previsione di competenza <i>di cui già impegnato*</i> previsione di cassa <i>a fondo pluriennale vincolato</i>	0,00  0,00	0,00  0,00	0,00  0,00	0,00  0,00

**Settore programmazione e gestione delle risorse - Resp. CHERGIA MARIA RIMEDIA**  
**SPESE PER MISSIONI, PROGRAMMI E MACROAGGREGATI PER CAPITOLI**

MISSIONE PROGRAMMA TITOLO MACROAGGREGATO CAPITOLO	DENOMINAZIONE	RESIDUI PRESUNTI AL TERMINE DELL'ESERCIZIO 2020		PREVISIONI DEFINITIVE DELL'ANNO 2020			
					PREVISIONI ANNO 2021	PREVISIONI DELL'ANNO 2022	PREVISIONI DELL'ANNO 2023
<b>Totale Macroaggr. 103</b>	<b>Acquisto di beni e servizi</b>	3.690,15	previsione di competenza <i>di cui già impegnato*</i> previsione di cassa <i>a fondo pluriennale vincolato</i>	21.333,50	21.100,00 10.478,07 24.790,15	21.100,00 0,00	21.100,00 0,00
<b>Macroaggregato 104</b>	<b>Trasferimenti correnti</b>						
540/0	QUOTA DIRITTI DI SEGRETERIA E ROGITO DA VERSARE AL MINISTERO	0,00	previsione di competenza <i>di cui già impegnato*</i> previsione di cassa <i>a fondo pluriennale vincolato</i>	0,00	0,00	0,00	0,00
<b>Totale Macroaggr. 104</b>	<b>Trasferimenti correnti</b>	0,00	previsione di competenza <i>di cui già impegnato*</i> previsione di cassa <i>a fondo pluriennale vincolato</i>	0,00	0,00	0,00	0,00
<b>Totale Titolo 1</b>	<b>Spese correnti</b>	37.939,68	previsione di competenza <i>di cui già impegnato*</i> previsione di cassa <i>a fondo pluriennale vincolato</i>	1.680.708,16	1.691.438,70 106.181,40 1.729.378,38	1.547.239,29 0,00	1.547.239,29 0,00
<b>Totale Programma 02</b>	<b>Segreteria generale</b>	37.939,68	previsione di competenza <i>di cui già impegnato*</i> previsione di cassa <i>a fondo pluriennale vincolato</i>	1.680.708,16	1.691.438,70 106.181,40 1.729.378,38	1.547.239,29 0,00	1.547.239,29 0,00
<b>0103 Programma 03</b>	<b>Gestione economica, finanziaria, programmazione e provveditorato</b>						
<b>Titolo 1</b>	<b>Spese correnti</b>						
<b>Macroaggregato 101</b>	<b>Redditi da lavoro dipendente</b>						
420/0	STIPENDI ED ALTRI ASSEGNI FISSI AL PERSONALE SETTORE PROGRAMMAZIONE E GESTIONE DELLE RISORSE	0,00	previsione di competenza <i>di cui già impegnato*</i> previsione di cassa <i>a fondo pluriennale vincolato</i>	184.586,00	193.063,61 184.586,00	217.015,94	217.015,94
422/0	ASSEGNI NUCLEO FAMILIARE PERSONALE PROGRAMMAZIONE E GESTIONE DELLE RISORSE	0,00	previsione di competenza <i>di cui già impegnato*</i> previsione di cassa <i>a fondo pluriennale vincolato</i>	1.740,00	980,40 1.740,00	980,40	980,40
430/0	ONERI PREVIDENZIALI, ASSISTENZIALI E ASSICURATIVI OBBLIGATORI A CARICO DEL COMUNE PER IL PERSONALE SETTORE PROGRAMMAZIONE E GESTIONE DELLE R	0,00	previsione di competenza <i>di cui già impegnato*</i> previsione di cassa <i>a fondo pluriennale vincolato</i>	52.410,00	56.942,00 54.899,28	64.070,31	64.070,31
431/0	FONDO INCENTIVANTE PRATICHE ICI PERSONALE SERVIZIO TRIBUTI	0,00	previsione di competenza <i>di cui già impegnato*</i> previsione di cassa <i>a fondo pluriennale vincolato</i>	0,00	0,00	0,00	0,00
435/0	INCENTIVI FUNZIONI TECNICHE D.LGS 50/2016 SETTORE PROGRAMMAZIONE	0,00	previsione di competenza <i>di cui già impegnato*</i> previsione di cassa <i>a fondo pluriennale vincolato</i>	0,00	0,00	0,00	0,00
438/0	ONERI SU INCENTIVI FUNZIONI TECNICHE D.LGS 50/2016 SETTORE	0,00	previsione di competenza <i>di cui già impegnato*</i> previsione di cassa <i>a fondo pluriennale vincolato</i>	0,00	0,00	0,00	0,00
1430/0	STIPENDI ED ALTRI ASSEGNI FISSI AL PERSONALE SETTORE AFFARI GENERALI	0,00	previsione di competenza <i>di cui già impegnato*</i> previsione di cassa <i>a fondo pluriennale vincolato</i>	0,00	0,00	0,00	0,00
1440/0	ONERI PREVIDENZIALI, ASSISTENZIALI ED	0,00	previsione di competenza	0,00	0,00	0,00	0,00



**Settore programmazione e gestione delle risorse - Resp. CHERGIA MARIA RIMEDIA**  
**SPESE PER MISSIONI, PROGRAMMI E MACROAGGREGATI PER CAPITOLI**

MISSIONE PROGRAMMA TITOLO MACROAGGREGATO CAPITOLO	DENOMINAZIONE	RESIDUI PRESUNTI AL TERMINI DELL'ESERCIZIO 2020		PREVISIONI DEFINITIVE DELL'ANNO 2020			
					PREVISIONI ANNO 2021	PREVISIONI DELL'ANNO 2022	PREVISIONI DELL'ANNO 2023
	ASSICURATIVI OBBLIGATORI A CARICO DEL COMUNE PER IL PERSONALE SETTORE AFFARI GENERALI						
			<i>di cui già impegnato*</i> previsione di cassa <i>a fondo pluriennale vincolato</i>	0,00	0,00		
<b>Totale Macroaggr. 101</b>	<b>Redditi da lavoro dipendente</b>	0,00	previsione di competenza <i>di cui già impegnato*</i> previsione di cassa <i>a fondo pluriennale vincolato</i>	238.736,00 241.225,28	250.986,01 250.986,01	282.066,65 0,00	282.066,65 0,00
<b>Macroaggregato 102</b>	<b>Imposte e tasse a carico dell'ente</b>						
8/0	IRAP SU RETRIBUZIONI PERSONALE SETTORE PROGRAMMAZIONE E GESTIONE DELLE RISORSE	0,00	previsione di competenza <i>di cui già impegnato*</i> previsione di cassa <i>a fondo pluriennale vincolato</i>	16.206,50 17.675,42	17.477,38 17.477,38	19.602,26	19.602,26
61/0	IRAP INCENTIVI FUNZIONI TECNICHE D.LGS.50/2016	0,00	previsione di competenza <i>di cui già impegnato*</i> previsione di cassa <i>a fondo pluriennale vincolato</i>	0,00 0,00	0,00 0,00	0,00	0,00
634/0	SPESE DIVERSE STIPULA CONTRATTI	0,00	previsione di competenza <i>di cui già impegnato*</i> previsione di cassa <i>a fondo pluriennale vincolato</i>	0,00 0,00	0,00 0,00	0,00	0,00
1452/0	SPESE CONTRATTI STIPULATI DALL'ENTE ***NON USARE VEDI 1453***	0,00	previsione di competenza <i>di cui già impegnato*</i> previsione di cassa <i>a fondo pluriennale vincolato</i>	0,00 0,00	0,00 0,00	0,00	0,00
<b>Totale Macroaggr. 102</b>	<b>Imposte e tasse a carico dell'ente</b>	0,00	previsione di competenza <i>di cui già impegnato*</i> previsione di cassa <i>a fondo pluriennale vincolato</i>	16.206,50 17.675,42	17.477,38 17.477,38	19.602,26 0,00	19.602,26 0,00
<b>Macroaggregato 103</b>	<b>Acquisto di beni e servizi</b>						
105/0	ACQUISTO BENI DIVERSI PER SPESE DI RAPPRESENTANZA	0,00	previsione di competenza <i>di cui già impegnato*</i> previsione di cassa <i>a fondo pluriennale vincolato</i>	0,00 0,00	0,00 0,00	0,00	0,00
425/0	SPESE PER SERVIZI DI COMPETENZA SETTORE FINANZIARIO A 1/2 RIMBORSO SPESE PERSONALE IN COMMANDO PER	4.813,61	previsione di competenza <i>di cui già impegnato*</i> previsione di cassa <i>a fondo pluriennale vincolato</i>	9.000,00 10.872,00	42.000,00 46.813,61	42.000,00	42.000,00
456/0	SPESE DIVERSE PER SERVIZI PATRIMONIO	0,00	previsione di competenza <i>di cui già impegnato*</i> previsione di cassa <i>a fondo pluriennale vincolato</i>	0,00 0,00	0,00 0,00	0,00	0,00
461/0	ACQUISTO BENI DI CONSUMO E MATERIALI DIVERSI PER GLI UFFICI AREA ECONOMICO FINANZIARIA	0,00	previsione di competenza <i>di cui già impegnato*</i> previsione di cassa <i>a fondo pluriennale vincolato</i>	0,00 0,00	0,00 0,00	0,00	0,00
471/0	MANUTENZIONE BENI MOBILI, ATTREZZA TURE E SERVIZI DIVERSI PER GLI UFFICI AREA ECONOMICO FINANZIARIA	0,00	previsione di competenza <i>di cui già impegnato*</i> previsione di cassa <i>a fondo pluriennale vincolato</i>	0,00 0,00	0,00 0,00	0,00	0,00
472/0	SPESE CANONI, AFFITTO E NOLEGGIO BENI PER GLI UFFICI AREA FINANZIARIA	2.018,87	previsione di competenza	7.000,00	7.000,00	7.000,00	7.000,00

**Settore programmazione e gestione delle risorse - Resp. CHERGIA MARIA RIMEDIA**  
**SPESE PER MISSIONI, PROGRAMMI E MACROAGGREGATI PER CAPITOLI**

MISSIONE PROGRAMMA TITOLO MACROAGGREGATO CAPITOLO	DENOMINAZIONE	RESIDUI PRESUNTI AL TERMINE DELL'ESERCIZIO 2020		PREVISIONI DEFINITIVE DELL'ANNO 2020			
					PREVISIONI ANNO 2021	PREVISIONI DELL'ANNO 2022	PREVISIONI DELL'ANNO 2023
			<i>di cui già impegnato*</i> previsione di cassa <i>a fondo pluriennale vincolato</i>	8.061,07	7.000,00 9.018,87		
530/0	SPESE PER SERVIZIO DI TESORERIA	0,00	previsione di competenza <i>di cui già impegnato*</i> previsione di cassa <i>a fondo pluriennale vincolato</i>	0,00 0,00	0,00 0,00	0,00	0,00
655/0	SPESE POSTALI E SERVIZI DIVERSI PER L'AMMINISTRAZIONE GENERALE	0,00	previsione di competenza <i>di cui già impegnato*</i> previsione di cassa <i>a fondo pluriennale vincolato</i>	0,00 0,00	0,00 0,00	0,00	0,00
1785/0	SPESE IMPLEMENTAZIONE SOFTWARE AMMINISTRAZIONE GENERALE	10.377,32	previsione di competenza <i>di cui già impegnato*</i> previsione di cassa <i>a fondo pluriennale vincolato</i>	10.500,00 10.500,00	0,00 10.377,32	0,00	0,00
1855/0	PROGETTO INTEGRAZIONE CITTADINI PAESI TERZI A 1/2 FIN. MINISTERO INTERNO	0,00	previsione di competenza <i>di cui già impegnato*</i> previsione di cassa <i>a fondo pluriennale vincolato</i>	0,00 0,00	0,00 0,00	0,00	0,00
2002/0	MANUTENZIONE BENI MOBILI, ATTREZZATURE E SERVIZI DIVERSI PER IL SETTORE PROGRAMMAZIONE E GESTIONE DELLE RISORSE	0,00	previsione di competenza <i>di cui già impegnato*</i> previsione di cassa <i>a fondo pluriennale vincolato</i>	5.000,00 5.345,63	5.000,00 5.000,00	5.000,00	5.000,00
2003/0	ACQUISTO BENI DI CONSUMO E MATERIALI DIVERSI PER GLI UFFICI SETTORE PROGRAMMAZIONE E GESTIONE DELLE RISORSE	4.279,00	previsione di competenza <i>di cui già impegnato*</i> previsione di cassa <i>a fondo pluriennale vincolato</i>	10.000,00 10.585,64	8.000,00 12.279,00	8.000,00	8.000,00
2021/0	COVID-19 ACQUISTO DI BENI E SERVIZI A MEZZO FONDO FUNZIONI FONDAMENTALI	0,00	previsione di competenza <i>di cui già impegnato*</i> previsione di cassa <i>a fondo pluriennale vincolato</i>	0,00 0,00	48.582,71 48.582,71	0,00	0,00
2082/0	SPESE PER SERVIZI CORRELATI ALL'EMERGENZA SANITARIA COVID-19	8.581,86	previsione di competenza <i>di cui già impegnato*</i> previsione di cassa <i>a fondo pluriennale vincolato</i>	8.581,86 17.951,82 9.369,96	9.369,96 9.369,96 17.951,82	0,00	0,00
3220/0	SPESE ARCHIVIAZIONE DOCUMENTI INFORMATICI	0,00	previsione di competenza <i>di cui già impegnato*</i> previsione di cassa <i>a fondo pluriennale vincolato</i>	0,00 0,00	0,00 0,00	0,00	0,00
<b>Totale Macroaggr. 103</b>	<b>Acquisto di beni e servizi</b>	<b>30.070,66</b>	previsione di competenza <i>di cui già impegnato*</i> previsione di cassa <i>a fondo pluriennale vincolato</i>	<b>50.081,86</b> <b>63.316,16</b> <b>9.369,96</b>	<b>119.952,67</b> <b>16.861,57</b> <b>150.023,33</b>	<b>62.000,00</b> <b>0,00</b>	<b>62.000,00</b> <b>0,00</b>
<b>Macroaggregato 104</b>	<b>Trasferimenti correnti</b>						
2050/0	SPESE PER EROGAZIONE INCENTIVI PER LA DIMINUIZIONE DELLE SLOT MACHINES NEI LOCALI PUBBLICI	0,00	previsione di competenza <i>di cui già impegnato*</i> previsione di cassa <i>a fondo pluriennale vincolato</i>	0,00 0,00	0,00 0,00	0,00	0,00

**Settore programmazione e gestione delle risorse - Resp. CHERGIA MARIA RIMEDIA**  
**SPESE PER MISSIONI, PROGRAMMI E MACROAGGREGATI PER CAPITOLI**

MISSIONE PROGRAMMA TITOLO MACROAGGREGATO CAPITOLO	DENOMINAZIONE	RESIDUI PRESUNTI AL TERMINI DELL'ESERCIZIO 2020		PREVISIONI DEFINITIVE DELL'ANNO 2020			
					PREVISIONI ANNO 2021	PREVISIONI DELL'ANNO 2022	PREVISIONI DELL'ANNO 2023
<b>Totale Macroaggr. 104</b>	<b>Trasferimenti correnti</b>	0,00	previsione di competenza <i>di cui già impegnato*</i> previsione di cassa <i>a fondo pluriennale vincolato</i>	0,00	0,00	0,00	0,00
<b>Macroaggregato 107</b>	<b>Interessi passivi</b>						
2306/0	INTERESSI PASSIVI SU ANTICIPAZIONI DI TESORERIA DA ISTITUTO TESORIERE	0,00	previsione di competenza <i>di cui già impegnato*</i> previsione di cassa <i>a fondo pluriennale vincolato</i>	5.000,00	3.000,00	3.000,00	3.000,00
2308/0	INTERESSI PASSIVI SU ANTICIPAZIONE DI LIQUIDITA'	0,00	previsione di competenza <i>di cui già impegnato*</i> previsione di cassa <i>a fondo pluriennale vincolato</i>	0,00	0,00	0,00	0,00
<b>Totale Macroaggr. 107</b>	<b>Interessi passivi</b>	0,00	previsione di competenza <i>di cui già impegnato*</i> previsione di cassa <i>a fondo pluriennale vincolato</i>	5.000,00	3.000,00	3.000,00	3.000,00
<b>Macroaggregato 108</b>	<b>Altre spese per redditi da capitale</b>						
2930/0	SPESE PER ESTINZIONE ANTICIPATA DI MUTUI A 1/2 PROVENTI DA ALIENAZIONE PARTECIPAZIONE SOCIETARIA (VEDI CAP.LO 1810)	0,00	previsione di competenza <i>di cui già impegnato*</i> previsione di cassa <i>a fondo pluriennale vincolato</i>	0,00	0,00	0,00	0,00
<b>Totale Macroaggr. 108</b>	<b>Altre spese per redditi da capitale</b>	0,00	previsione di competenza <i>di cui già impegnato*</i> previsione di cassa <i>a fondo pluriennale vincolato</i>	0,00	0,00	0,00	0,00
<b>Macroaggregato 109</b>	<b>Rimborsi e poste correttive delle entrate</b>						
1115/0	RECUPERO DALLO STATO FONDO DI SOLIDARIETA'	0,00	previsione di competenza <i>di cui già impegnato*</i> previsione di cassa <i>a fondo pluriennale vincolato</i>	0,00	0,00	0,00	0,00
1415/0	RIMBORSO ALLO STATO DI SOMME ERRONEAMENTE ATTRIBUITE ANNI PRECEDENTI (RATEIZZAZIONE IN 5 ANNI 2014/2018)	0,00	previsione di competenza <i>di cui già impegnato*</i> previsione di cassa <i>a fondo pluriennale vincolato</i>	0,00	0,00	0,00	0,00
2880/0	RESTITUZIONE DI ENTRATE E PROVENTI DIVERSI	0,00	previsione di competenza <i>di cui già impegnato*</i> previsione di cassa <i>a fondo pluriennale vincolato</i>	5.000,00	10.000,00	10.000,00	10.000,00
2950/0	SPESE PER RESTITUZIONE DI SOMME NON DOVUTE O INCASSATE IN ECCESSO	0,00	previsione di competenza <i>di cui già impegnato*</i> previsione di cassa <i>a fondo pluriennale vincolato</i>	0,00	0,00	0,00	0,00
<b>Totale Macroaggr. 109</b>	<b>Rimborsi e poste correttive delle entrate</b>	0,00	previsione di competenza <i>di cui già impegnato*</i> previsione di cassa <i>a fondo pluriennale vincolato</i>	5.000,00	10.000,00	10.000,00	10.000,00
<b>Macroaggregato 110</b>	<b>Altre spese correnti</b>						
1092/0	FONDO SPESE AUMENTO ALIQUOTA IVA D.L. 138/2011	0,00	previsione di competenza <i>di cui già impegnato*</i> previsione di cassa <i>a fondo pluriennale vincolato</i>	0,00	0,00	0,00	0,00
1225/0	vedi cap 1230-SPESE CANTIERE COMUNALE	0,00	previsione di competenza	0,00	0,00	0,00	0,00



**Settore programmazione e gestione delle risorse - Resp. CHERGIA MARIA RIMEDIA**  
**SPESE PER MISSIONI, PROGRAMMI E MACROAGGREGATI PER CAPITOLI**

MISSIONE PROGRAMMA TITOLO MACROAGGREGATO CAPITOLO	DENOMINAZIONE	RESIDUI PRESUNTI AL TERMINE DELL'ESERCIZIO 2020		PREVISIONI DEFINITIVE DELL'ANNO 2020			
					PREVISIONI ANNO 2021	PREVISIONI DELL'ANNO 2022	PREVISIONI DELL'ANNO 2023
	UTILIZZO LAVORATORI EX BEN						
			<i>di cui già impegnato*</i> previsione di cassa <i>a fondo pluriennale vincolato</i>	0,00	0,00		
5710/0	FONDO SPESE A GARANZIA EQUILIBRI DI BILANCIO A 1/2 CONTR. RAS A GARANZIA EQUILIBRI DI PARTE CORRENTE	0,00	previsione di competenza	0,00	0,00	0,00	0,00
			<i>di cui già impegnato*</i> previsione di cassa <i>a fondo pluriennale vincolato</i>	0,00	0,00		
<b>Totale Macroaggr. 110</b>	<b>Altre spese correnti</b>	0,00	previsione di competenza <i>di cui già impegnato*</i> previsione di cassa <i>a fondo pluriennale vincolato</i>	0,00 0,00 0,00	0,00 0,00	0,00 0,00	0,00 0,00
<b>Totale Titolo 1</b>	<b>Spese correnti</b>	30.070,66	previsione di competenza <i>di cui già impegnato*</i> previsione di cassa <i>a fondo pluriennale vincolato</i>	315.024,36 332.268,86 9.369,96	401.416,06 16.861,57 431.486,72	376.668,91 0,00	376.668,91 0,00
<b>TITOLO 2</b>	<b>Spese in conto capitale</b>						
<b>Macroaggregato 202</b>	<b>Investimenti fissi lordi e acquisto di terreni</b>						
6032/0	ACQUISTO ARREDI E ATTREZZATURE AREA ECONOMICO FINANZIARIA	9.550,00	previsione di competenza <i>di cui già impegnato*</i> previsione di cassa <i>a fondo pluriennale vincolato</i>	564,37 10.114,37	0,00 9.550,00	0,00	0,00
6034/0	ACQUISTO ATTREZZATURE UFFICIO TRIBUTI A 1/2 CAP. E 1831	0,00	previsione di competenza <i>di cui già impegnato*</i> previsione di cassa <i>a fondo pluriennale vincolato</i>	0,00 0,00	0,00 0,00	0,00	0,00
6109/0	SPESE INTERVENTI STRAORDINARI PATRIMONIO INDISPONIBILE A 1/2 URB.	2.606,00	previsione di competenza <i>di cui già impegnato*</i> previsione di cassa <i>a fondo pluriennale vincolato</i>	5.000,00 7.636,39	10.000,00 12.606,00	10.000,00	10.000,00
6111/0	SPESE PER INCARICHI PROFESSIONALI SETTORE PROGRAMMAZIONE A 1/2 URB	14.600,26	previsione di competenza <i>di cui già impegnato*</i> previsione di cassa <i>a fondo pluriennale vincolato</i>	17.950,82 21.757,22	10.000,00 24.600,26	10.000,00	10.000,00
6125/0	ACQUISTO BENI E ATTREZZATURE SETT. PROGRAMMAZIONE A 1/2 Q. INCENTIVI FUNZ. TECNICHE D.LGS. 50/2016	0,00	previsione di competenza <i>di cui già impegnato*</i> previsione di cassa <i>a fondo pluriennale vincolato</i>	0,00 0,00	0,00 0,00	0,00	0,00
<b>Totale Macroaggr. 202</b>	<b>Investimenti fissi lordi e acquisto di terreni</b>	26.756,26	previsione di competenza <i>di cui già impegnato*</i> previsione di cassa <i>a fondo pluriennale vincolato</i>	23.515,19 39.507,98	20.000,00 46.756,26	20.000,00 0,00	20.000,00 0,00
<b>Totale Titolo 2</b>	<b>Spese in conto capitale</b>	26.756,26	previsione di competenza <i>di cui già impegnato*</i> previsione di cassa <i>a fondo pluriennale vincolato</i>	23.515,19 39.507,98	20.000,00 46.756,26	20.000,00 0,00	20.000,00 0,00
<b>TITOLO 3</b>	<b>Spese per incremento attività finanziarie</b>						
<b>Macroaggregato 304</b>	<b>Altre spese per incremento di attività finanziarie</b>						
9515/0	COSTITUZIONE DEPOSITO BANCARIO	89.336,53	previsione di competenza <i>di cui già impegnato*</i> previsione di cassa <i>a fondo pluriennale vincolato</i>	360.873,01 360.873,01	0,00 89.336,53	0,00	0,00

**Settore programmazione e gestione delle risorse - Resp. CHERGIA MARIA RIMEDIA**  
**SPESE PER MISSIONI, PROGRAMMI E MACROAGGREGATI PER CAPITOLI**

MISSIONE PROGRAMMA TITOLO MACROAGGREGATO CAPITOLO	DENOMINAZIONE	RESIDUI PRESUNTI AL TERMINE DELL'ESERCIZIO 2020		PREVISIONI DEFINITIVE DELL'ANNO 2020	PREVISIONI		
					PREVISIONI ANNO 2021	PREVISIONI DELL'ANNO 2022	PREVISIONI DELL'ANNO 2023
Totale Macroaggr. 304	Altre spese per incremento di attività finanziarie	89.336,53	previsione di competenza di cui già impegnato*	360.873,01	0,00	0,00	0,00
			previsione di cassa a fondo pluriennale vincolato	360.873,01	89.336,53	0,00	0,00
Totale Titolo 3	Spese per incremento attività finanziarie	89.336,53	previsione di competenza di cui già impegnato*	360.873,01	0,00	0,00	0,00
			previsione di cassa a fondo pluriennale vincolato	360.873,01	89.336,53	0,00	0,00
Totale Programma 03	Gestione economica, finanziaria, programmazione e provveditorato	146.163,45	previsione di competenza di cui già impegnato*	699.412,56	421.416,06	396.668,91	396.668,91
			previsione di cassa a fondo pluriennale vincolato	732.649,85	16.861,57	0,00	0,00
				9.369,96	567.579,51		
0104 Programma 04	Gestione delle entrate tributarie e servizi fiscali						
Titolo 1	Spese correnti						
Macroaggregato 101	Redditi da lavoro dipendente						
485/0	FONDO INCENTIVANTE PRATICHE ICI PERSONALE UFFICIO TRIBUTI	0,00	previsione di competenza di cui già impegnato*	0,00	7.821,78	0,00	0,00
			previsione di cassa a fondo pluriennale vincolato	7.221,78	7.221,78		
				7.221,78	7.821,78		
486/0	STIPENDI PERSONALE GESTIONE DELLE ENTRATE TRIBUTARIE E SERVIZI FISCALI	1.726,85	previsione di competenza di cui già impegnato*	204.609,00	180.399,60	196.759,99	196.759,99
			previsione di cassa a fondo pluriennale vincolato	204.609,00	182.126,45		
488/0	ASSEGNI NUCLEO FAMILIARE PERSONALE GESTIONE ENTRATE TRIBUTARIE E SERVIZI FISCALI	0,00	previsione di competenza di cui già impegnato*	1.408,00	1.407,48	1.407,48	1.407,48
			previsione di cassa a fondo pluriennale vincolato	1.408,00	1.407,48		
489/0	ONERI PREVIDENZIALI E ASSISTENZIALI PERSONALE UFFICIO GESTIONE ENTRATE TRIBUTARIE	410,99	previsione di competenza di cui già impegnato*	62.443,00	55.576,06	60.351,89	60.351,89
			previsione di cassa a fondo pluriennale vincolato	62.443,00	55.987,05		
1720/0	PROGETTO COMUNALE FINALIZZATO ALLA LOTTA ALL'EVASIONE E ALL'EQUITA' TRIBUTARIA A 1/2 ENTR. CORR.	0,00	previsione di competenza di cui già impegnato*	0,00	0,00	0,00	0,00
			previsione di cassa a fondo pluriennale vincolato	0,00	0,00		
Totale Macroaggr. 101	Redditi da lavoro dipendente	2.137,84	previsione di competenza di cui già impegnato*	268.460,00	245.204,92	258.519,36	258.519,36
			previsione di cassa a fondo pluriennale vincolato	275.681,78	7.221,78	0,00	0,00
				7.221,78	247.342,76		
Macroaggregato 102	Imposte e tasse a carico dell'ente						
21/0	IRAP SU RETRIBUZIONI PERSONALE GESTIONE ENTRATE TRIBUTARIE	146,78	previsione di competenza di cui già impegnato*	19.507,00	17.371,70	18.758,13	18.758,13
			previsione di cassa a fondo pluriennale vincolato	19.621,76	17.518,48		
1143/0	VERSAMENTO ALL'ERARIO DEBITO IVA ATTIVITA' COMMERCIALI	0,00	previsione di competenza di cui già impegnato*	0,00	0,00	0,00	0,00
			previsione di cassa a fondo pluriennale vincolato	0,00	0,00		
1741/0	SPESE AGEVOLAZIONI TARI E/O COPERTURA MINORI ENTRATE TARI A MEZZO AVANZO VINCOLATO COVID-19 ANNO 2020 (QUOTA TARI)	0,00	previsione di competenza di cui già impegnato*	0,00	505.273,00	0,00	0,00
			previsione di cassa a fondo pluriennale vincolato	0,00	505.273,00		

## Settore programmazione e gestione delle risorse - Resp. CHERGIA MARIA RIMEDIA

## SPESE PER MISSIONI, PROGRAMMI E MACROAGGREGATI PER CAPITOLI

MISSIONE PROGRAMMA TITOLO MACROAGGREGATO CAPITOLO	DENOMINAZIONE	RESIDUI PRESUNTI AL TERMINE DELL'ESERCIZIO 2020		PREVISIONI DEFINITIVE DELL'ANNO 2020			
					PREVISIONI ANNO 2021	PREVISIONI DELL'ANNO 2022	PREVISIONI DELL'ANNO 2023
1742/0	SPESE PER AGEVOLAZIONI COSAP E/O COPERTURA MINORI ENTRATE A MEZZO AVANZO VINCOLATO COVID-19 2020 (QUOTA COSAP)	0,00	previsione di competenza  <i>di cui già impegnato*</i> previsione di cassa <i>a fondo pluriennale vincolato</i>	0,00  0,00	77.730,00  77.730,00	0,00	0,00
<b>Totale Macroaggr. 102</b>	<b>Imposte e tasse a carico dell'ente</b>	146,78	previsione di competenza <i>di cui già impegnato*</i> previsione di cassa <i>a fondo pluriennale vincolato</i>	19.507,00  19.621,76	600.374,70  600.521,48	18.758,13  0,00	18.758,13  0,00
<b>Macroaggregato 103</b>	<b>Acquisto di beni e servizi</b>						
1721/0	ACQUISTO BENI DI CONSUMO E MATERIALI PER IL SERVIZIO TRIBUTARIO	0,00	previsione di competenza  <i>di cui già impegnato*</i> previsione di cassa <i>a fondo pluriennale vincolato</i>	3.000,00  3.000,00	3.000,00  3.000,00	3.000,00	3.000,00
1722/0	SPESE PER IL SERVIZIO ACCERTAMENTO E RISCOSSIONE TRIBUTI COMUNALI	954,00	previsione di competenza  <i>di cui già impegnato*</i> previsione di cassa <i>a fondo pluriennale vincolato</i>	5.000,00  6.221,10	5.000,00  5.954,00	5.000,00	5.000,00
1725/0	SPESE SERVIZIO RISCOSSIONE ENTRATE COMUNALI	57.214,96	previsione di competenza  <i>di cui già impegnato*</i> previsione di cassa <i>a fondo pluriennale vincolato</i>	73.500,00  207.380,48  59.000,00	209.000,00  109.630,65  266.214,96	150.000,00	100.000,00
1730/0	SPESE SERVIZIO RISCOSSIONE TRIBUTI MINORI	0,00	previsione di competenza  <i>di cui già impegnato*</i> previsione di cassa <i>a fondo pluriennale vincolato</i>	7.000,00  9.940,00	7.000,00  7.000,00	7.000,00	7.000,00
1760/0	SPESE GESTIONE E MANUTENZIONE PROGRAMMA TRIBUTI, ASSISTENZA E FORMAZIONE	7.323,60	previsione di competenza  <i>di cui già impegnato*</i> previsione di cassa <i>a fondo pluriennale vincolato</i>	8.446,00  27.295,94  9.554,00	27.554,00  9.554,00  34.877,60	18.000,00	18.000,00
1765/0	SPESE PER LICENZA D'USO PROGRAMMA TRIBUTI	0,00	previsione di competenza  <i>di cui già impegnato*</i> previsione di cassa <i>a fondo pluriennale vincolato</i>	0,00  0,00	0,00  0,00	0,00	0,00
1791/0	SERVIZI DI SUPPORTO GESTIONE DIRETTA TRIBUTI E ATTIVITA' DI INTERMEDIAZIONE SEDI COMLI STACCATE AFFIDATI A IN HOUSE	73.207,58	previsione di competenza  <i>di cui già impegnato*</i> previsione di cassa <i>a fondo pluriennale vincolato</i>	284.550,00  332.142,82	284.550,00  278.968,86  357.757,58	284.550,00	284.550,00
2037/0	SPESE PER AFFITTO LOCALI PER UFFICI COMUNALI	1.486,17	previsione di competenza  <i>di cui già impegnato*</i> previsione di cassa <i>a fondo pluriennale vincolato</i>	38.500,00  38.500,00	38.500,00  39.986,17	38.500,00	38.500,00
<b>Totale Macroaggr. 103</b>	<b>Acquisto di beni e servizi</b>	140.186,31	previsione di competenza <i>di cui già impegnato*</i> previsione di cassa <i>a fondo pluriennale vincolato</i>	419.996,00  624.480,34  68.554,00	574.604,00  398.153,51  714.790,31	506.050,00  0,00	456.050,00  0,00
<b>Macroaggregato 104</b>	<b>Trasferimenti correnti</b>						
1710/0	DEVOLUZIONE ALLA PROVINCIA TRIBUTO PROVINCIALE RUOLO TARSU	100.000,00	previsione di competenza  <i>di cui già impegnato*</i> previsione di cassa <i>a fondo pluriennale vincolato</i>	350.000,00  463.769,38	40.500,00  140.500,00	0,00	0,00
1715/0	SPESE PER TRIBUTO PROVINCIALE RIFIUTI	0,00	previsione di competenza	0,00	0,00	0,00	0,00

**Settore programmazione e gestione delle risorse - Resp. CHERGIA MARIA RIMEDIA**  
**SPESE PER MISSIONI, PROGRAMMI E MACROAGGREGATI PER CAPITOLI**

MISSIONE PROGRAMMA TITOLO MACROAGGREGATO CAPITOLO	DENOMINAZIONE	RESIDUI PRESUNTI AL TERMINE DELL'ESERCIZIO 2020		PREVISIONI DEFINITIVE DELL'ANNO 2020			
					PREVISIONI ANNO 2021	PREVISIONI DELL'ANNO 2022	PREVISIONI DELL'ANNO 2023
	SOLIDI URBANI						
			<i>di cui già impegnato*</i> previsione di cassa <i>a fondo pluriennale vincolato</i>	0,00	0,00		
1740/0	SPESE PER SGRAVI E RIMBORSI TASSA RIFIUTI SOLIDI URBANI	0,00	previsione di competenza <i>di cui già impegnato*</i> previsione di cassa <i>a fondo pluriennale vincolato</i>	0,00 0,00	0,00 0,00	0,00	0,00
1745/0	SPESE PER RIDUZIONE T.A.R.E.S. FAMIGLIE NUMEROSE	0,00	previsione di competenza <i>di cui già impegnato*</i> previsione di cassa <i>a fondo pluriennale vincolato</i>	0,00 0,00	0,00 0,00	0,00	0,00
1770/0	SPESE PER ISTITUZIONE BARATTO AMMINISTRATIVO	0,00	previsione di competenza <i>di cui già impegnato*</i> previsione di cassa <i>a fondo pluriennale vincolato</i>	0,00 0,00	0,00 0,00	0,00	0,00
<b>Totale Macroaggr. 104</b>	<b>Trasferimenti correnti</b>	100.000,00	previsione di competenza <i>di cui già impegnato*</i> previsione di cassa <i>a fondo pluriennale vincolato</i>	350.000,00 463.769,38	40.500,00 140.500,00	0,00 0,00	0,00 0,00
<b>Macroaggregato 109</b>	<b>Rimborsi e poste correttive delle entrate</b>						
1748/0	SPESE PER RIMBORSI E RESTITUZIONE DI IMPOSTE E TASSE (X 15000 A 1/2 C. 410)	1.466,00	previsione di competenza <i>di cui già impegnato*</i> previsione di cassa <i>a fondo pluriennale vincolato</i>	25.000,00 25.848,00	15.000,00 16.466,00	15.000,00	15.000,00
5795/0	SPESE PER RIMBORSI E RESTITUZIONE IMPOSTE E TASSE	0,00	previsione di competenza <i>di cui già impegnato*</i> previsione di cassa <i>a fondo pluriennale vincolato</i>	0,00 0,00	0,00 0,00	0,00	0,00
<b>Totale Macroaggr. 109</b>	<b>Rimborsi e poste correttive delle entrate</b>	1.466,00	previsione di competenza <i>di cui già impegnato*</i> previsione di cassa <i>a fondo pluriennale vincolato</i>	25.000,00 25.848,00	15.000,00 16.466,00	15.000,00 0,00	15.000,00 0,00
<b>Macroaggregato 110</b>	<b>Altre spese correnti</b>						
1625/0	VERSAMENTO IVA A DEBITO PER ATTIVITA' COMMERCIALI	7.843,28	previsione di competenza <i>di cui già impegnato*</i> previsione di cassa <i>a fondo pluriennale vincolato</i>	105.000,00 109.765,43	90.000,00 97.843,28	90.000,00	90.000,00
<b>Totale Macroaggr. 110</b>	<b>Altre spese correnti</b>	7.843,28	previsione di competenza <i>di cui già impegnato*</i> previsione di cassa <i>a fondo pluriennale vincolato</i>	105.000,00 109.765,43	90.000,00 97.843,28	90.000,00 0,00	90.000,00 0,00
<b>Totale Titolo 1</b>	<b>Spese correnti</b>	251.780,21	previsione di competenza <i>di cui già impegnato*</i> previsione di cassa <i>a fondo pluriennale vincolato</i>	1.187.963,00 1.519.166,69 75.775,78	1.565.683,62 1.817.463,83	888.327,49 0,00	838.327,49 0,00
<b>Totale Programma 04</b>	<b>Gestione delle entrate tributarie e servizi fiscali</b>	251.780,21	previsione di competenza <i>di cui già impegnato*</i> previsione di cassa <i>a fondo pluriennale vincolato</i>	1.187.963,00 1.519.166,69 75.775,78	1.565.683,62 1.817.463,83	888.327,49 0,00	838.327,49 0,00
<b>0105 Programma 05</b>	<b>Gestione dei beni demaniali e patrimoniali</b>						
<b>Titolo 1</b>	<b>Spese correnti</b>						
<b>Macroaggregato 101</b>	<b>Redditi da lavoro dipendente</b>						
457/0	STIPENDI PERSONALE UFFICIO GESTIONE BENI DEMANIALI E PATRIMONIALI	0,00	previsione di competenza <i>di cui già impegnato*</i> previsione di cassa <i>a fondo pluriennale vincolato</i>	113.217,00 113.217,00	91.381,43 91.381,43	90.804,08	90.804,08

**Settore programmazione e gestione delle risorse - Resp. CHERGIA MARIA RIMEDIA**  
**SPESE PER MISSIONI, PROGRAMMI E MACROAGGREGATI PER CAPITOLI**

MISSIONE PROGRAMMA TITOLO MACROAGGREGATO CAPITOLO	DENOMINAZIONE	RESIDUI PRESUNTI AL TERMINI DELL'ESERCIZIO 2020		PREVISIONI DEFINITIVE DELL'ANNO 2020			
					PREVISIONI ANNO 2021	PREVISIONI DELL'ANNO 2022	PREVISIONI DELL'ANNO 2023
459/0	ASSEGNI NUCLEO FAMILIARE PERSONALE GESTIONE BENI DEMANIALI E	0,00	previsione di competenza <i>di cui già impegnato*</i> previsione di cassa <i>a fondo pluriennale vincolato</i>	2.394,00  2.394,00	2.541,00  2.541,00	2.541,00  2.541,00	2.541,00  2.541,00
465/0	ONERI PREVIDENZIALI E ASSISTENZIALI PERSONALE UFFICIO GESTIONE BENI DEMANIALI E PATRIMONIALI	0,00	previsione di competenza <i>di cui già impegnato*</i> previsione di cassa <i>a fondo pluriennale vincolato</i>	34.767,00  34.767,00	27.528,51  27.528,51	27.796,21  27.796,21	27.796,21  27.796,21
<b>Totale Macroaggr. 101</b>	<b>Redditi da lavoro dipendente</b>	0,00	previsione di competenza <i>di cui già impegnato*</i> previsione di cassa <i>a fondo pluriennale vincolato</i>	150.378,00  150.378,00	121.450,94  121.450,94	121.141,29  0,00	121.141,29  0,00
<b>Macroaggregato 102</b>	<b>Imposte e tasse a carico dell'ente</b>						
9/0	IRAP SU RETRIBUZIONI PERSONALE GESTIONE BENI DEMANIALI E	0,00	previsione di competenza <i>di cui già impegnato*</i> previsione di cassa <i>a fondo pluriennale vincolato</i>	10.229,00  10.229,00	8.724,64  8.724,64	8.668,62  8.668,62	8.668,62  8.668,62
1610/0	IMPOSTE E ALTRE SPESE A CARICO COMUNE PER TRANSAZIONI PATRIMONIALI	0,00	previsione di competenza <i>di cui già impegnato*</i> previsione di cassa <i>a fondo pluriennale vincolato</i>	4.000,00  4.000,00	2.000,00  2.000,00	2.000,00  2.000,00	2.000,00  2.000,00
1617/0	IMPOSTE, TASSE E CONTRIBUTI RELATIVI AL PATRIMONIO DEMANIALE E	0,00	previsione di competenza <i>di cui già impegnato*</i> previsione di cassa <i>a fondo pluriennale vincolato</i>	10.000,00  10.000,00	10.000,00  10.000,00	10.000,00  10.000,00	10.000,00  10.000,00
1620/0	IMPOSTE, TASSE E CONTRIBUTI RELATIVI AL PATRIMONIO DISPONIBILE	265,00	previsione di competenza <i>di cui già impegnato*</i> previsione di cassa <i>a fondo pluriennale vincolato</i>	5.000,00  5.000,00	5.000,00  5.265,00	5.000,00  5.000,00	5.000,00  5.000,00
<b>Totale Macroaggr. 102</b>	<b>Imposte e tasse a carico dell'ente</b>	265,00	previsione di competenza <i>di cui già impegnato*</i> previsione di cassa <i>a fondo pluriennale vincolato</i>	29.229,00  29.229,00	25.724,64  25.989,64	25.668,62  0,00	25.668,62  0,00
<b>Macroaggregato 103</b>	<b>Acquisto di beni e servizi</b>						
458/0	SPESE PER SERVIZI DI FORMAZIONE E ADDESTRAMENTO DEL PERSONALE SERVIZIO PATRIMONIO	0,00	previsione di competenza <i>di cui già impegnato*</i> previsione di cassa <i>a fondo pluriennale vincolato</i>	0,00  488,00	0,00  0,00	0,00  0,00	0,00  0,00
460/0	SPESE PER CANONI UTILIZZO BENI AD USO DEL SERVIZIO PATRIMONIO	0,00	previsione di competenza <i>di cui già impegnato*</i> previsione di cassa <i>a fondo pluriennale vincolato</i>	1.000,00  1.000,00	1.000,00  1.000,00	1.000,00  1.000,00	1.000,00  1.000,00
462/0	ACQUISTO DI BENI E MATERIALI DIVERSI PER SERVIZIO PATRIMONIO	0,00	previsione di competenza <i>di cui già impegnato*</i> previsione di cassa <i>a fondo pluriennale vincolato</i>	2.000,00  2.000,00	2.000,00  2.000,00	2.000,00  2.000,00	2.000,00  2.000,00
690/0	SPESE PER PUBBLICITA' E ALTRE INSERZIONI DIVERSE	666,12	previsione di competenza <i>di cui già impegnato*</i> previsione di cassa <i>a fondo pluriennale vincolato</i>	3.000,00  3.307,44	3.000,00  3.666,12	3.000,00  3.000,00	3.000,00  3.000,00
1693/0	SPESE PER CANONE MANUTENZIONE SOFTWARE SERVIZIO PATRIMONIO	0,00	previsione di competenza	0,00	0,00	0,00	0,00



città di  
**Oristano**

**Settore programmazione e gestione delle risorse - Resp. CHERGIA MARIA RIMEDIA**  
**SPESE PER MISSIONI, PROGRAMMI E MACROAGGREGATI PER CAPITOLI**

MISSIONE PROGRAMMA TITOLO MACROAGGREGATO CAPITOLO	DENOMINAZIONE	RESIDUI PRESUNTI AL TERMINE DELL'ESERCIZIO 2020		PREVISIONI DEFINITIVE DELL'ANNO 2020			
					PREVISIONI ANNO 2021	PREVISIONI DELL'ANNO 2022	PREVISIONI DELL'ANNO 2023
			<i>di cui già impegnato*</i> previsione di cassa <i>a fondo pluriennale vincolato</i>	0,00	0,00		
1830/0	SPESE PER SERVIZI AUSILIARI IN MATERIA DI PATRIMONIO	0,00	previsione di competenza <i>di cui già impegnato*</i> previsione di cassa <i>a fondo pluriennale vincolato</i>	5.000,00 5.000,00	5.000,00 5.000,00	5.000,00	5.000,00
2038/0	SERVIZIO VIGILANZA EDIFICI COM.LI PALAZZO SCOLOPI E CAMPUS COLONNA	0,00	previsione di competenza <i>di cui già impegnato*</i> previsione di cassa <i>a fondo pluriennale vincolato</i>	500,00 500,00	500,00 500,00	500,00	500,00
2410/0	SPESE DIVERSE LOCALI EX SCUOLA PRIMARIA DI SILI'	7.252,72	previsione di competenza <i>di cui già impegnato*</i> previsione di cassa <i>a fondo pluriennale vincolato</i>	16.000,00 18.129,24	16.500,00 23.752,72	16.500,00	16.500,00
3214/0	SPESE DIVERSE PER SERVIZI PATRIMONIO	0,00	previsione di competenza <i>di cui già impegnato*</i> previsione di cassa <i>a fondo pluriennale vincolato</i>	1.500,00 2.597,45	1.500,00 1.500,00	1.500,00	1.500,00
3660/0	SERVIZI AFFIDATI A SOCIETA' IN HOUSE IN AMBITO SERVIZI GENERALI	63.718,33	previsione di competenza <i>di cui già impegnato*</i> previsione di cassa <i>a fondo pluriennale vincolato</i>	237.000,00 277.620,72	237.000,00 300.718,33	237.000,00	237.000,00
<b>Totale Macroaggr. 103</b>	<b>Acquisto di beni e servizi</b>	<b>71.637,17</b>	previsione di competenza <i>di cui già impegnato*</i> previsione di cassa <i>a fondo pluriennale vincolato</i>	<b>266.000,00</b> <b>310.642,85</b>	<b>266.500,00</b> <b>244.964,08</b> <b>338.137,17</b>	<b>266.500,00</b> <b>0,00</b>	<b>266.500,00</b> <b>0,00</b>
<b>Macroaggregato 104</b>	<b>Trasferimenti correnti</b>						
5410/0	INTERVENTI PER IL MANTENIMENTO DI UFFICI POSTALI E TELEGRAFICI IN LOCALITA' DISAGIATE	0,00	previsione di competenza <i>di cui già impegnato*</i> previsione di cassa <i>a fondo pluriennale vincolato</i>	0,00 0,00	0,00 0,00	0,00	0,00
5420/0	CONTRIBUTO PER LE SPESE DI MIGLIORAMENTO E MANUTENZIONE PORTI E RELATIVI FARI E FANALI	0,00	previsione di competenza <i>di cui già impegnato*</i> previsione di cassa <i>a fondo pluriennale vincolato</i>	2.582,00 2.582,00	2.582,00 2.582,00	2.582,00	2.582,00
<b>Totale Macroaggr. 104</b>	<b>Trasferimenti correnti</b>	<b>0,00</b>	previsione di competenza <i>di cui già impegnato*</i> previsione di cassa <i>a fondo pluriennale vincolato</i>	<b>2.582,00</b> <b>2.582,00</b>	<b>2.582,00</b> <b>2.582,00</b>	<b>2.582,00</b> <b>0,00</b>	<b>2.582,00</b> <b>0,00</b>
<b>Totale Titolo 1</b>	<b>Spese correnti</b>	<b>71.902,17</b>	previsione di competenza <i>di cui già impegnato*</i> previsione di cassa <i>a fondo pluriennale vincolato</i>	<b>448.189,00</b> <b>492.831,85</b>	<b>416.257,58</b> <b>244.964,08</b> <b>488.159,75</b>	<b>415.891,91</b> <b>0,00</b>	<b>415.891,91</b> <b>0,00</b>
<b>Titolo 2</b>	<b>Spese in conto capitale</b>						
<b>Macroaggregato 202</b>	<b>Investimenti fissi lordi e acquisto di terreni</b>						
4974/0	SPESE INTERVENTI STRAORDINARI PATRIMONIO INDISPONIBILE A 1/2 E/C	0,00	previsione di competenza <i>di cui già impegnato*</i> previsione di cassa <i>a fondo pluriennale vincolato</i>	0,00 0,00	0,00 0,00	0,00	0,00
5980/0	ADEGUAMENTO EVOLUTIVO SOFTWARE SERVIZIO PATRIMONIO	0,00	previsione di competenza <i>di cui già impegnato*</i> previsione di cassa <i>a fondo pluriennale vincolato</i>	0,00 0,00	0,00 0,00	0,00	0,00

**Settore programmazione e gestione delle risorse - Resp. CHERGIA MARIA RIMEDIA**  
**SPESE PER MISSIONI, PROGRAMMI E MACROAGGREGATI PER CAPITOLI**

MISSIONE PROGRAMMA TITOLO MACROAGGREGATO CAPITOLO	DENOMINAZIONE	RESIDUI PRESUNTI AL TERMINE DELL'ESERCIZIO 2020		PREVISIONI DEFINITIVE DELL'ANNO 2020			
					PREVISIONI ANNO 2021	PREVISIONI DELL'ANNO 2022	PREVISIONI DELL'ANNO 2023
5999/0	SPESE INTERVENTI STRAORDINARI PATRIMONIO A 1/2 URBANIZZ.	37.475,31	previsione di competenza <i>di cui già impegnato*</i> previsione di cassa <i>a fondo pluriennale vincolato</i>	69.111,09  136.549,77	30.000,00  67.475,31	30.000,00	30.000,00
6105/0	MANUTENZIONE STRAORDINARIA PATRIMONIO COMUNALE A 1/2 ENTRATE DA CAP. 2244	62.978,64	previsione di competenza <i>di cui già impegnato*</i> previsione di cassa <i>a fondo pluriennale vincolato</i>	64.000,00  64.000,00	0,00  62.978,64	0,00	0,00
6108/0	SPESE PER INCARICHI RELATIVI AL PATRIMONIO DISPONIBILE A 1/2 URBANIZZ.	5.000,00	previsione di competenza <i>di cui già impegnato*</i> previsione di cassa <i>a fondo pluriennale vincolato</i>	965,00  15.068,79	0,00  5.000,00	0,00	0,00
6520/0	RISTRUTTURAZIONE LABORATORI E LOCALI VICO EPISCOPIO A 1/2 URB.	0,00	previsione di competenza <i>di cui già impegnato*</i> previsione di cassa <i>a fondo pluriennale vincolato</i>	0,00  0,00	0,00  0,00	0,00	0,00
6530/0	MANUTENZ. STRAORD. IMP. TERMICI STABILI COM.LI A 1/2 ALIENAZIONI	0,00	previsione di competenza <i>di cui già impegnato*</i> previsione di cassa <i>a fondo pluriennale vincolato</i>	0,00  0,00	0,00  0,00	0,00	0,00
6535/0	RIQUALIFIC. ENERGETICHE RISTRUTTUR. PATRIM. COM.LE A 1/2 ALIEN.	0,00	previsione di competenza <i>di cui già impegnato*</i> previsione di cassa <i>a fondo pluriennale vincolato</i>	0,00  0,00	0,00  0,00	0,00	0,00
6540/0	ELIMINAZ. BARRIERE ARCHITETTONICHE ED. PUBBLICI A 1/2 ALIEN.	0,00	previsione di competenza <i>di cui già impegnato*</i> previsione di cassa <i>a fondo pluriennale vincolato</i>	0,00  0,00	0,00  0,00	0,00	0,00
7000/0	SPESE REALIZZAZIONE PROGETTO UNA CASA PER TUTTI A 1/2 AV.VINC. FIN. MININTERNO(FONDI UNNRA 2016) E QUOTA COMUNE AV. VINC. 2016	81.740,00	previsione di competenza <i>di cui già impegnato*</i> previsione di cassa <i>a fondo pluriennale vincolato</i>	0,00  81.740,00	0,00  81.740,00	0,00	0,00
<b>Totale Macroaggr. 202</b>	<b>Investimenti fissi lordi e acquisto di terreni</b>	<b>187.193,95</b>	previsione di competenza <i>di cui già impegnato*</i> previsione di cassa <i>a fondo pluriennale vincolato</i>	<b>134.076,09</b>  <b>297.358,56</b>	<b>30.000,00</b>  <b>217.193,95</b>	<b>30.000,00</b>  <b>0,00</b>	<b>30.000,00</b>  <b>0,00</b>
<b>Totale Titolo 2</b>	<b>Spese in conto capitale</b>	<b>187.193,95</b>	previsione di competenza <i>di cui già impegnato*</i> previsione di cassa <i>a fondo pluriennale vincolato</i>	<b>134.076,09</b>  <b>297.358,56</b>	<b>30.000,00</b>  <b>217.193,95</b>	<b>30.000,00</b>  <b>0,00</b>	<b>30.000,00</b>  <b>0,00</b>
<b>Totale Programma 05</b>	<b>Gestione dei beni demaniali e patrimoniali</b>	<b>259.096,12</b>	previsione di competenza <i>di cui già impegnato*</i> previsione di cassa <i>a fondo pluriennale vincolato</i>	<b>582.265,09</b>  <b>790.190,41</b>	<b>446.257,58</b>  <b>705.353,70</b>	<b>445.891,91</b>  <b>0,00</b>	<b>445.891,91</b>  <b>0,00</b>
<b>0106 Programma 06</b>	<b>Ufficio tecnico</b>						
<b>TITOLO 1</b>	<b>Spese correnti</b>						
<b>Macroaggregato 101</b>	<b>Redditi da lavoro dipendente</b>						
1090/0	1081-STIPENDI ED ALTRI ASSEGNI FISSI AL PERSONALE SETTORE SVILUPPO DEL TERRITORIO	0,00	previsione di competenza <i>di cui già impegnato*</i> previsione di cassa <i>a fondo pluriennale vincolato</i>	162.626,00  162.626,00	175.911,96  175.911,96	175.954,68	175.954,68

**Settore programmazione e gestione delle risorse - Resp. CHERGIA MARIA RIMEDIA**  
**SPESE PER MISSIONI, PROGRAMMI E MACROAGGREGATI PER CAPITOLI**

MISSIONE PROGRAMMA TITOLO MACROAGGREGATO CAPITOLO	DENOMINAZIONE	RESIDUI PRESUNTI AL TERMINI DELL'ESERCIZIO 2020		PREVISIONI DEFINITIVE DELL'ANNO 2020			
					PREVISIONI ANNO 2021	PREVISIONI DELL'ANNO 2022	PREVISIONI DELL'ANNO 2023
1094/0	ASSEGNI NUCLEO FAMILIARE PERSONALE SETTORE SVILUPPO DEL TERRITORIO	0,00	previsione di competenza <i>di cui già impegnato*</i> previsione di cassa <i>a fondo pluriennale vincolato</i>	1.140,00  1.140,00	1.308,96  1.308,96	1.308,96  1.308,96	1.308,96  1.308,96
1100/0	ONERI PREVIDENZ., ASSISTENZIALI E ASSICURATIVI OBBLIGATORI A CARICO DEL COMUNE PER IL PERSONALE SETTORE SVILUPPO DEL TERRITORIO	939,81	previsione di competenza <i>di cui già impegnato*</i> previsione di cassa <i>a fondo pluriennale vincolato</i>	47.691,00  49.188,60	51.696,17  52.635,98	51.696,17  51.696,17	51.696,17  51.696,17
1200/0	STIPENDI ED ALTRI ASSEGNI FISSI AL PERSONALE SETTORE LAVORI PUBBLICI E MANUTENZIONI	0,00	previsione di competenza <i>di cui già impegnato*</i> previsione di cassa <i>a fondo pluriennale vincolato</i>	540.029,00  540.029,00	510.466,07  510.466,07	467.385,76  467.385,76	467.385,76  467.385,76
1202/0	ASSEGNI NUCLEO FAMILIARE PERSONALE LL.PP. E MANUTENZIONI	0,00	previsione di competenza <i>di cui già impegnato*</i> previsione di cassa <i>a fondo pluriennale vincolato</i>	5.972,00  5.972,00	5.719,68  5.719,68	5.719,68  5.719,68	5.719,68  5.719,68
1210/0	ONERI PREVIDENZIALI, ASSISTENZIALI E ASSICURATIVI OBBLIGATORI A CARICO DEL COMUNE PER IL PERSONALE SETTORE LAVORI PUBBLICI E MANUTENZIONI	0,00	previsione di competenza <i>di cui già impegnato*</i> previsione di cassa <i>a fondo pluriennale vincolato</i>	160.997,00  163.757,80	154.798,88  154.798,88	142.216,10  142.216,10	142.216,10  142.216,10
1265/0	STIPENDI PERSONALE PROVVISORIO PROGRAMMA ORISTANO EST A 1/2 FIN.	0,00	previsione di competenza <i>di cui già impegnato*</i> previsione di cassa <i>a fondo pluriennale vincolato</i>	0,00  0,00	0,00  0,00	0,00  0,00	0,00  0,00
1268/0	ONERI PREVIDENZIALI E ASSISTENZIALI PERSONALE PROVVISORIO PROGRAMMA ORISTANO EST A 1/2 FIN. PCM	0,00	previsione di competenza <i>di cui già impegnato*</i> previsione di cassa <i>a fondo pluriennale vincolato</i>	0,00  0,00	0,00  0,00	0,00  0,00	0,00  0,00
<b>Totale Macroaggr. 101</b>	<b>Redditi da lavoro dipendente</b>	939,81	previsione di competenza <i>di cui già impegnato*</i> previsione di cassa <i>a fondo pluriennale vincolato</i>	918.455,00  922.713,40	899.901,72  900.841,53	844.281,35  0,00	844.281,35  0,00
<b>Macroaggregato 102</b>	<b>Imposte e tasse a carico dell'ente</b>						
11/0	IRAP SU RETRIBUZIONI PERSONALE SETTORE SVILUPPO DEL TERRITORIO	0,00	previsione di competenza <i>di cui già impegnato*</i> previsione di cassa <i>a fondo pluriennale vincolato</i>	0,00  0,00	0,00  0,00	0,00  0,00	0,00  0,00
12/0	IRAP PERSONALE LL.PP. E MANUTENZIONI	0,00	previsione di competenza <i>di cui già impegnato*</i> previsione di cassa <i>a fondo pluriennale vincolato</i>	48.293,00  48.372,24	46.256,28  46.256,28	42.243,23  42.243,23	42.243,23  42.243,23
18/0	IRAP SU RETRIBUZIONI PERSONALE SETTORE LL.PP. MANUTENZIONI	0,00	previsione di competenza <i>di cui già impegnato*</i> previsione di cassa <i>a fondo pluriennale vincolato</i>	0,00  0,00	0,00  0,00	0,00  0,00	0,00  0,00
19/0	IRAP SU RETRIBUZIONI PERSONALE SVILUPPO DEL TERRITORIO	0,00	previsione di competenza <i>di cui già impegnato*</i> previsione di cassa <i>a fondo pluriennale vincolato</i>	13.303,00  13.516,50	14.646,92  14.646,92	14.646,92  14.646,92	14.646,92  14.646,92
26/0	IRAP PERSONALE PROVVISORIO	0,00	previsione di competenza	0,00	0,00	0,00	0,00



**Settore programmazione e gestione delle risorse - Resp. CHERGIA MARIA RIMEDIA**  
**SPESE PER MISSIONI, PROGRAMMI E MACROAGGREGATI PER CAPITOLI**

MISSIONE PROGRAMMA TITOLO MACROAGGREGATO CAPITOLO	DENOMINAZIONE	RESIDUI PRESUNTI AL TERMINI DELL'ESERCIZIO 2020		PREVISIONI DEFINITIVE DELL'ANNO 2020			
					PREVISIONI ANNO 2021	PREVISIONI DELL'ANNO 2022	PREVISIONI DELL'ANNO 2023
PROGRAMMA ORISTANO EST A 1/2 FIN.							
			<i>di cui già impegnato*</i>				
			previsione di cassa	0,00	0,00		
			<i>a fondo pluriennale vincolato</i>				
<b>Totale Macroaggr. 102</b>	<b>Imposte e tasse a carico dell'ente</b>	0,00	previsione di competenza	61.596,00	60.903,20	56.890,15	56.890,15
			<i>di cui già impegnato*</i>			0,00	0,00
			previsione di cassa	61.888,74	60.903,20		
			<i>a fondo pluriennale vincolato</i>				
<b>Macroaggregato 103</b>	<b>Acquisto di beni e servizi</b>						
1133/0	ACQUISTO BENI DI CONSUMO E MATERIALI SETTORE SVILUPPO DEL TERRITORIO	408,39	previsione di competenza	3.000,00	3.000,00	3.000,00	3.000,00
			<i>di cui già impegnato*</i>		408,39		
			previsione di cassa	3.303,99	3.408,39		
			<i>a fondo pluriennale vincolato</i>				
1280/0	SPESE PER SERVIZIO PULIZIA UFFICI AREA TECNICO MANUTENTIVA	0,00	previsione di competenza	0,00	0,00	0,00	0,00
			<i>di cui già impegnato*</i>				
			previsione di cassa	0,00	0,00		
			<i>a fondo pluriennale vincolato</i>				
1310/0	SPESE TELEFONICHE E DI ILLUMINAZIONE UFFICI SETTORE TECNICO MANUTENTIVO	7.006,67	previsione di competenza	20.000,00	20.000,00	20.000,00	20.000,00
			<i>di cui già impegnato*</i>		2.355,47		
			previsione di cassa	22.594,83	27.006,67		
			<i>a fondo pluriennale vincolato</i>				
<b>Totale Macroaggr. 103</b>	<b>Acquisto di beni e servizi</b>	7.415,06	previsione di competenza	23.000,00	23.000,00	23.000,00	23.000,00
			<i>di cui già impegnato*</i>		2.763,86	0,00	0,00
			previsione di cassa	25.898,82	30.415,06		
			<i>a fondo pluriennale vincolato</i>				
<b>Totale Titolo 1</b>	<b>Spese correnti</b>	8.354,87	previsione di competenza	1.003.051,00	983.804,92	924.171,50	924.171,50
			<i>di cui già impegnato*</i>		2.763,86	0,00	0,00
			previsione di cassa	1.010.500,96	992.159,79		
			<i>a fondo pluriennale vincolato</i>				
<b>Totale Programma 06</b>	<b>Ufficio tecnico</b>	8.354,87	previsione di competenza	1.003.051,00	983.804,92	924.171,50	924.171,50
			<i>di cui già impegnato*</i>		2.763,86	0,00	0,00
			previsione di cassa	1.010.500,96	992.159,79		
			<i>a fondo pluriennale vincolato</i>				
<b>0107 Programma 07</b>	<b>Elezioni e consultazioni popolari - Anagrafe e stato civile</b>						
<b>TITOLO 1</b>	<b>Spese correnti</b>						
<b>Macroaggregato 101</b>	<b>Redditi da lavoro dipendente</b>						
1442/0	STIPENDI PERSONALE ANAGRAFE, STATO CIVILE ED ELETTORALE	0,00	previsione di competenza	282.357,50	234.118,38	218.565,36	218.565,36
			<i>di cui già impegnato*</i>				
			previsione di cassa	282.357,50	234.118,38		
			<i>a fondo pluriennale vincolato</i>				
1450/0	ONERI PREVIDENZIALI E ASSISTENZIALI PERSONALE ANAGRAFE, STATO CIVILE ED ELETTORALE	0,00	previsione di competenza	84.620,50	69.352,54	64.755,31	64.755,31
			<i>di cui già impegnato*</i>				
			previsione di cassa	84.620,50	69.352,54		
			<i>a fondo pluriennale vincolato</i>				
<b>Totale Macroaggr. 101</b>	<b>Redditi da lavoro dipendente</b>	0,00	previsione di competenza	366.978,00	303.470,92	283.320,67	283.320,67
			<i>di cui già impegnato*</i>			0,00	0,00
			previsione di cassa	366.978,00	303.470,92		
			<i>a fondo pluriennale vincolato</i>				
<b>Macroaggregato 102</b>	<b>Imposte e tasse a carico dell'ente</b>						
14/0	IRAP SU LAVORO STRAORDINARIO PERSONALE DIPENDENTE CONSULTAZIONI ELETTORALI SOSTENUTE PER CONTO DI ALTRE AMMINISTRAZIONI	0,00	previsione di competenza	17.000,00	17.000,00	17.000,00	17.000,00
			<i>di cui già impegnato*</i>				
			previsione di cassa	17.000,00	17.000,00		
			<i>a fondo pluriennale vincolato</i>				
17/0	IRAP PERSONALE PROVVISORIO PER CONSULTAZIONI ELETTORALI SOSTENUTE PER CONTO DI ALTRE AMMINISTRAZIONI	0,00	previsione di competenza	2.000,00	2.000,00	2.000,00	2.000,00

**Settore programmazione e gestione delle risorse - Resp. CHERGIA MARIA RIMEDIA**  
**SPESE PER MISSIONI, PROGRAMMI E MACROAGGREGATI PER CAPITOLI**

MISSIONE PROGRAMMA TITOLO MACROAGGREGATO CAPITOLO	DENOMINAZIONE	RESIDUI PRESUNTI AL TERMINI DELL'ESERCIZIO 2020		PREVISIONI DEFINITIVE DELL'ANNO 2020			
					PREVISIONI ANNO 2021	PREVISIONI DELL'ANNO 2022	PREVISIONI DELL'ANNO 2023
			<i>di cui già impegnato*</i> previsione di cassa <i>a fondo pluriennale vincolato</i>	2.000,00	2.000,00		
23/0	IRAP SU RETRIBUZIONI PERSONALE ANAGRAFE, STATO CIVILE ED ELETTORALE	0,00	previsione di competenza <i>di cui già impegnato*</i> previsione di cassa <i>a fondo pluriennale vincolato</i>	22.254,00 22.275,05	18.592,65 18.592,65	18.406,50	18.406,50
<b>Totale Macroaggr. 102</b>	<b>Imposte e tasse a carico dell'ente</b>	0,00	previsione di competenza <i>di cui già impegnato*</i> previsione di cassa <i>a fondo pluriennale vincolato</i>	41.254,00 41.275,05	37.592,65 37.592,65	37.406,50 0,00	37.406,50 0,00
<b>Totale Titolo 1</b>	<b>Spese correnti</b>	0,00	previsione di competenza <i>di cui già impegnato*</i> previsione di cassa <i>a fondo pluriennale vincolato</i>	408.232,00 408.253,05	341.063,57 341.063,57	320.727,17 0,00	320.727,17 0,00
<b>Totale Programma 07</b>	<b>Elezioni e consultazioni popolari - Anagrafe e stato civile</b>	0,00	previsione di competenza <i>di cui già impegnato*</i> previsione di cassa <i>a fondo pluriennale vincolato</i>	408.232,00 408.253,05	341.063,57 341.063,57	320.727,17 0,00	320.727,17 0,00
<b>0108 Programma 08</b>	<b>Statistica e sistemi informativi</b>						
<b>Titolo 1</b>	<b>Spese correnti</b>						
<b>Macroaggregato 101</b>	<b>Redditi da lavoro dipendente</b>						
840/0	STIPENDI PERSONALE STATISTICA E SISTEMI INFORMATIVI CED	0,00	previsione di competenza <i>di cui già impegnato*</i> previsione di cassa <i>a fondo pluriennale vincolato</i>	70.558,50 70.558,50	68.613,95 68.613,95	90.691,88	90.691,88
842/0	ASSEGNI NUCLEO FAMILIARE PERSONALE STATISTICA E SISTEMI INFORMATIVI CED	0,00	previsione di competenza <i>di cui già impegnato*</i> previsione di cassa <i>a fondo pluriennale vincolato</i>	897,00 897,00	896,76 896,76	896,76	896,76
849/0	ONERI PREVIDENZIALI E ASSISTENZIALI PERSONALE UFFICIO STATISTICA E SISTEMI INFORMATIVI CED	0,00	previsione di competenza <i>di cui già impegnato*</i> previsione di cassa <i>a fondo pluriennale vincolato</i>	20.140,00 20.140,00	20.162,71 20.162,71	26.724,36	26.724,36
<b>Totale Macroaggr. 101</b>	<b>Redditi da lavoro dipendente</b>	0,00	previsione di competenza <i>di cui già impegnato*</i> previsione di cassa <i>a fondo pluriennale vincolato</i>	91.595,50 91.595,50	89.673,42 89.673,42	118.313,00 0,00	118.313,00 0,00
<b>Macroaggregato 102</b>	<b>Imposte e tasse a carico dell'ente</b>						
41/0	IRAP SU RETRIBUZIONI PERSONALE STATISTICA E SISTEMI INFORMATIVI CED	0,00	previsione di competenza <i>di cui già impegnato*</i> previsione di cassa <i>a fondo pluriennale vincolato</i>	6.432,00 6.432,00	6.143,32 6.143,32	8.099,97	8.099,97
<b>Totale Macroaggr. 102</b>	<b>Imposte e tasse a carico dell'ente</b>	0,00	previsione di competenza <i>di cui già impegnato*</i> previsione di cassa <i>a fondo pluriennale vincolato</i>	6.432,00 6.432,00	6.143,32 6.143,32	8.099,97 0,00	8.099,97 0,00
<b>Macroaggregato 103</b>	<b>Acquisto di beni e servizi</b>						
3211/0	SPESE CANONI, NOLEGGIO E LICENZE D'USO DI ATTREZZATURE INFORMATICHE E SOFTWARE CENTRO ELABORAZIONE DATI	6.127,46	previsione di competenza <i>di cui già impegnato*</i> previsione di cassa <i>a fondo pluriennale vincolato</i>	64.182,54 91.751,69 4.317,46	77.575,46 52.619,67 83.702,92	73.258,00	73.258,00
3213/0	SPESE X ACQUISTO DI BENI S.T.C	0,00	previsione di competenza <i>di cui già impegnato*</i> previsione di cassa <i>a fondo pluriennale vincolato</i>	4.000,00 4.214,07	4.000,00 4.000,00	4.000,00	4.000,00

**Settore programmazione e gestione delle risorse - Resp. CHERGIA MARIA RIMEDIA**  
**SPESE PER MISSIONI, PROGRAMMI E MACROAGGREGATI PER CAPITOLI**

MISSIONE PROGRAMMA TITOLO MACROAGGREGATO CAPITOLO	DENOMINAZIONE	RESIDUI PRESUNTI AL TERMINI DELL'ESERCIZIO 2020		PREVISIONI DEFINITIVE DELL'ANNO 2020			
					PREVISIONI ANNO 2021	PREVISIONI DELL'ANNO 2022	PREVISIONI DELL'ANNO 2023
3216/0	SPESE PER CANONI E LICENZE D'USO SOFTWARE SERVIZIO PATRIMONIO	0,00	previsione di competenza <i>di cui già impegnato*</i> previsione di cassa <i>a fondo pluriennale vincolato</i>	0,00  0,00	0,00  0,00	0,00  0,00	0,00  0,00
3218/0	SPESE FORMAZIONE SOFTWARE SERVIZIO PROGRAMMAZIONE	0,00	previsione di competenza <i>di cui già impegnato*</i> previsione di cassa <i>a fondo pluriennale vincolato</i>	6.500,00  12.844,00	6.500,00  6.500,00	6.500,00  6.500,00	6.500,00  6.500,00
<b>Totale Macroaggr. 103</b>	<b>Acquisto di beni e servizi</b>	<b>6.127,46</b>	previsione di competenza <i>di cui già impegnato*</i> previsione di cassa <i>a fondo pluriennale vincolato</i>	<b>74.682,54</b>  <b>108.809,76</b> 4.317,46	<b>88.075,46</b>  <b>52.619,67</b> 94.202,92	<b>83.758,00</b>  <b>0,00</b>	<b>83.758,00</b>  <b>0,00</b>
<b>Totale Titolo 1</b>	<b>Spese correnti</b>	<b>6.127,46</b>	previsione di competenza <i>di cui già impegnato*</i> previsione di cassa <i>a fondo pluriennale vincolato</i>	<b>172.710,04</b>  <b>206.837,26</b> 4.317,46	<b>183.892,20</b>  <b>52.619,67</b> 190.019,66	<b>210.170,97</b>  <b>0,00</b>	<b>210.170,97</b>  <b>0,00</b>
<b>TITOLO 2</b>	<b>Spese in conto capitale</b>						
<b>Macroaggregato 202</b>	<b>Investimenti fissi lordi e acquisto di terreni</b>						
4975/0	ADEGUAMENTO EVOLUTIVO SOFTWARE SERVIZIO PATRIMONIO	0,00	previsione di competenza <i>di cui già impegnato*</i> previsione di cassa <i>a fondo pluriennale vincolato</i>	0,00  0,00	0,00  0,00	0,00  0,00	0,00  0,00
<b>Totale Macroaggr. 202</b>	<b>Investimenti fissi lordi e acquisto di terreni</b>	<b>0,00</b>	previsione di competenza <i>di cui già impegnato*</i> previsione di cassa <i>a fondo pluriennale vincolato</i>	<b>0,00</b>  <b>0,00</b>	<b>0,00</b>  <b>0,00</b>	<b>0,00</b>  <b>0,00</b>	<b>0,00</b>  <b>0,00</b>
<b>Totale Titolo 2</b>	<b>Spese in conto capitale</b>	<b>0,00</b>	previsione di competenza <i>di cui già impegnato*</i> previsione di cassa <i>a fondo pluriennale vincolato</i>	<b>0,00</b>  <b>0,00</b>	<b>0,00</b>  <b>0,00</b>	<b>0,00</b>  <b>0,00</b>	<b>0,00</b>  <b>0,00</b>
<b>Totale Programma 08</b>	<b>Statistica e sistemi informativi</b>	<b>6.127,46</b>	previsione di competenza <i>di cui già impegnato*</i> previsione di cassa <i>a fondo pluriennale vincolato</i>	<b>172.710,04</b>  <b>206.837,26</b> 4.317,46	<b>183.892,20</b>  <b>52.619,67</b> 190.019,66	<b>210.170,97</b>  <b>0,00</b>	<b>210.170,97</b>  <b>0,00</b>
<b>0110 Programma 10</b>	<b>Risorse umane</b>						
<b>TITOLO 1</b>	<b>Spese correnti</b>						
<b>Macroaggregato 101</b>	<b>Redditi da lavoro dipendente</b>						
1965/0	INCENTIVI FUNZIONI TECNICHE D.LGS. 50/2016	0,00	previsione di competenza <i>di cui già impegnato*</i> previsione di cassa <i>a fondo pluriennale vincolato</i>	241.874,00  241.874,00	241.874,00  241.874,00	241.874,00  241.874,00	241.874,00  241.874,00
1968/0	ONERI SU INCENTIVI FUNZIONI TECNICHE D.LGS. 50/2016	0,00	previsione di competenza <i>di cui già impegnato*</i> previsione di cassa <i>a fondo pluriennale vincolato</i>	57.566,00  57.566,00	57.566,00  57.566,00	57.566,00  57.566,00	57.566,00  57.566,00
2026/0	SPESE ORGANIZZAZIONE MENSA	21.306,33	previsione di competenza <i>di cui già impegnato*</i> previsione di cassa <i>a fondo pluriennale vincolato</i>	87.546,00  87.546,00	87.546,00  108.852,33	87.546,00  87.546,00	87.546,00  87.546,00
2027/0	ONERI RIFLESSI SU SALARIO ACCESSORIO E LAVORO STRAORDINARIO PERSONALE DIPENDENTE	18.317,16	previsione di competenza <i>di cui già impegnato*</i> previsione di cassa <i>a fondo pluriennale vincolato</i>	126.265,56  175.575,87 42.763,44	148.642,46  42.763,44 166.959,62	103.499,02  103.499,02	103.499,02  103.499,02
2028/0	FONDO TRATTAMENTO DI TRASFERTA PERSONALE DIPENDENTE	0,00	previsione di competenza <i>di cui già impegnato*</i>	7.000,00	5.000,00	5.000,00	5.000,00

## Settore programmazione e gestione delle risorse - Resp. CHERGIA MARIA RIMEDIA

## SPESE PER MISSIONI, PROGRAMMI E MACROAGGREGATI PER CAPITOLI

MISSIONE PROGRAMMA TITOLO MACROAGGREGATO CAPITOLO	DENOMINAZIONE	RESIDUI PRESUNTI AL TERMINE DELL'ESERCIZIO 2020		PREVISIONI DEFINITIVE DELL'ANNO 2020			
					PREVISIONI ANNO 2021	PREVISIONI DELL'ANNO 2022	PREVISIONI DELL'ANNO 2023
			previsione di cassa <i>a fondo pluriennale vincolato</i>	7.872,27	5.000,00		
2029/0	FONDO PER FORMAZIONE E QUALIFICAZIONE DEL PERSONALE DIPENDENTE (SERVIZIO IN PARTE RILEVANTE IVA)	5.520,94	previsione di competenza  <i>di cui già impegnato*</i> previsione di cassa <i>a fondo pluriennale vincolato</i>	30.502,00  42.261,20	30.502,00  2.257,00 36.022,94	30.502,00	30.502,00
2033/0	FONDO SALARIO ACCESSORIO PERSONALE DIPENDENTE	38.720,81	previsione di competenza  <i>di cui già impegnato*</i> previsione di cassa <i>a fondo pluriennale vincolato</i>	777.067,37  1.106.050,36 250.763,58	1.048.978,58 250.763,58 1.087.699,39	798.215,00	798.215,00
2034/0	FONDO APPLICAZIONE CONTRATTO DIRIGENTI	0,00	previsione di competenza  <i>di cui già impegnato*</i> previsione di cassa <i>a fondo pluriennale vincolato</i>	0,00  0,00	0,00  0,00	0,00	0,00
2043/0	ONERI OBBLIGATORI RINNOVI CONTRATTUALI	0,00	previsione di competenza  <i>di cui già impegnato*</i> previsione di cassa <i>a fondo pluriennale vincolato</i>	6.392,00  6.392,00	0,00  0,00	0,00	0,00
2063/0	STIPENDI PERSONALE UFFICIO RISORSE UMANE	0,00	previsione di competenza  <i>di cui già impegnato*</i> previsione di cassa <i>a fondo pluriennale vincolato</i>	94.340,00  94.340,00	94.419,97  94.419,97	94.419,97	94.419,97
2065/0	ASSEGNI NUCLEO FAMILIARE PERSONALE UFFICIO RISORSE UMANE	0,00	previsione di competenza  <i>di cui già impegnato*</i> previsione di cassa <i>a fondo pluriennale vincolato</i>	0,00  0,00	0,00  0,00	0,00	0,00
2068/0	ONERI PREVIDENZIALI E ASSISTENZIALI PERSONALE UFFICIO RISORSE UMANE	0,00	previsione di competenza  <i>di cui già impegnato*</i> previsione di cassa <i>a fondo pluriennale vincolato</i>	27.510,00  27.773,06	27.060,46  27.060,46	27.060,46	27.060,46
2072/0	STIPENDI-FONDO NUOVE ASSUNZIONI PERSONALE TEMPO INDETERMINATO	0,00	previsione di competenza  <i>di cui già impegnato*</i> previsione di cassa <i>a fondo pluriennale vincolato</i>	0,00  0,00	42.534,38  42.534,38	191.562,69	191.562,69
2074/0	ONERI- FONDO NUOVE ASSUNZIONI PERSONALE TEMPO INDETERMINATO	0,00	previsione di competenza  <i>di cui già impegnato*</i> previsione di cassa <i>a fondo pluriennale vincolato</i>	0,00  0,00	0,00  0,00	0,00	0,00
<b>Totale Macroaggr. 101</b>	<b>Redditi da lavoro dipendente</b>	83.865,24	previsione di competenza  <i>di cui già impegnato*</i> previsione di cassa <i>a fondo pluriennale vincolato</i>	1.456.062,93  1.847.250,76 293.527,02	1.784.123,85 325.784,02 1.867.989,09	1.637.245,14 0,00	1.637.245,14 0,00
<b>Macroaggregato 102</b>	<b>Imposte e tasse a carico dell'ente</b>						
3/0	IRAP RINNOVI CONTRATTUALI	0,00	previsione di competenza  <i>di cui già impegnato*</i> previsione di cassa <i>a fondo pluriennale vincolato</i>	0,00  0,00	0,00  0,00	0,00	0,00
42/0	IRAP SU RETRIBUZIONI PERSONALE UFFICIO RISORSE UMANE	0,00	previsione di competenza  <i>di cui già impegnato*</i> previsione di cassa <i>a fondo pluriennale vincolato</i>	6.271,00  6.386,22	6.267,39  6.267,39	6.267,39	6.267,39



**Settore programmazione e gestione delle risorse - Resp. CHERGIA MARIA RIMEDIA**  
**SPESE PER MISSIONI, PROGRAMMI E MACROAGGREGATI PER CAPITOLI**

MISSIONE PROGRAMMA TITOLO MACROAGGREGATO CAPITOLO	DENOMINAZIONE	RESIDUI PRESUNTI AL TERMINE DELL'ESERCIZIO 2020		PREVISIONI DEFINITIVE DELL'ANNO 2020			
					PREVISIONI ANNO 2021	PREVISIONI DELL'ANNO 2022	PREVISIONI DELL'ANNO 2023
67/0	IRAP SU INCENTIVI FUNZIONI TECNICHE D.L.50/2016 SETTORE PROGRAMMAZIONE	0,00	previsione di competenza <i>di cui già impegnato*</i> previsione di cassa <i>a fondo pluriennale vincolato</i>	0,00  0,00	0,00  0,00	0,00  0,00	0,00  0,00
68/0	IRAP SU INCENTIVI FUNZIONI TECNICHE D.LGS. 50/2016	0,00	previsione di competenza <i>di cui già impegnato*</i> previsione di cassa <i>a fondo pluriennale vincolato</i>	20.560,00  20.560,00	20.560,00  20.560,00	20.560,00  20.560,00	20.560,00  20.560,00
70/0	IRAP- FONDO NUOVE ASSUNZIONI PERSONALE TEMPO INDETERMINATO	0,00	previsione di competenza <i>di cui già impegnato*</i> previsione di cassa <i>a fondo pluriennale vincolato</i>	0,00  0,00	0,00  0,00	0,00  0,00	0,00  0,00
<b>Totale Macroaggr. 102</b>	<b>Imposte e tasse a carico dell'ente</b>	0,00	previsione di competenza <i>di cui già impegnato*</i> previsione di cassa <i>a fondo pluriennale vincolato</i>	26.831,00  26.946,22	26.827,39  26.827,39	26.827,39  0,00	26.827,39  0,00
<b>Macroaggregato 103</b>	<b>Acquisto di beni e servizi</b>						
2047/0	SPESE PER UFFICIO PROCEDIMENTI DISCIPLINARI	0,00	previsione di competenza <i>di cui già impegnato*</i> previsione di cassa <i>a fondo pluriennale vincolato</i>	500,00  500,00	500,00  500,00	500,00  500,00	500,00  500,00
2051/0	SPESE PER L'ORGANIZZAZIONE DI CONCORSI A POSTI VACANTI IN ORGANICO	3.864,11	previsione di competenza <i>di cui già impegnato*</i> previsione di cassa <i>a fondo pluriennale vincolato</i>	5.500,00  6.485,36	5.500,00  9.364,11	5.500,00  5.500,00	5.500,00  5.500,00
2059/0	SPESE PER SERVIZI DI FORMAZIONE E ADDESTRAMENTO DEL PERSONALE SERVIZIO PATRIMONIO	4.880,00	previsione di competenza <i>di cui già impegnato*</i> previsione di cassa <i>a fondo pluriennale vincolato</i>	5.000,00  5.000,00	4.000,00  8.880,00	4.000,00  4.000,00	4.000,00  4.000,00
<b>Totale Macroaggr. 103</b>	<b>Acquisto di beni e servizi</b>	8.744,11	previsione di competenza <i>di cui già impegnato*</i> previsione di cassa <i>a fondo pluriennale vincolato</i>	11.000,00  11.985,36	10.000,00  18.744,11	10.000,00  0,00	10.000,00  0,00
<b>Totale Titolo 1</b>	<b>Spese correnti</b>	92.609,35	previsione di competenza <i>di cui già impegnato*</i> previsione di cassa <i>a fondo pluriennale vincolato</i>	1.493.893,93  1.886.182,34 293.527,02	1.820.951,24  325.784,02 1.913.560,59	1.674.072,53  0,00	1.674.072,53  0,00
<b>TITOLO 2</b>	<b>Spese in conto capitale</b>						
<b>Macroaggregato 202</b>	<b>Investimenti fissi lordi e acquisto di terreni</b>						
6925/0	ACQUISTO BENI E ATTREZZATURE A 1/2 QUOTA INCENTIVI FUNZIONI TECNICHE D.LGS. 50/2016	7.463,51	previsione di competenza <i>di cui già impegnato*</i> previsione di cassa <i>a fondo pluriennale vincolato</i>	94.115,70  103.529,71	80.000,00  87.463,51	80.000,00  80.000,00	80.000,00  80.000,00
<b>Totale Macroaggr. 202</b>	<b>Investimenti fissi lordi e acquisto di terreni</b>	7.463,51	previsione di competenza <i>di cui già impegnato*</i> previsione di cassa <i>a fondo pluriennale vincolato</i>	94.115,70  103.529,71	80.000,00  87.463,51	80.000,00  0,00	80.000,00  0,00
<b>Totale Titolo 2</b>	<b>Spese in conto capitale</b>	7.463,51	previsione di competenza <i>di cui già impegnato*</i> previsione di cassa <i>a fondo pluriennale vincolato</i>	94.115,70  103.529,71	80.000,00  87.463,51	80.000,00  0,00	80.000,00  0,00
<b>Totale Programma 10</b>	<b>Risorse umane</b>	100.072,86	previsione di competenza <i>di cui già impegnato*</i> previsione di cassa <i>a fondo pluriennale vincolato</i>	1.588.009,63  1.989.712,05 293.527,02	1.900.951,24  325.784,02 2.001.024,10	1.754.072,53  0,00	1.754.072,53  0,00
<b>0111 Programma 11</b>	<b>Altri servizi generali</b>						



città di  
**Oristano**

**Settore programmazione e gestione delle risorse - Resp. CHERGIA MARIA RIMEDIA**  
**SPESE PER MISSIONI, PROGRAMMI E MACROAGGREGATI PER CAPITOLI**

MISSIONE PROGRAMMA TITOLO MACROAGGREGATO CAPITOLO	DENOMINAZIONE	RESIDUI PRESUNTI AL TERMINI DELL'ESERCIZIO 2020		PREVISIONI DEFINITIVE DELL'ANNO 2020			
					PREVISIONI ANNO 2021	PREVISIONI DELL'ANNO 2022	PREVISIONI DELL'ANNO 2023
<b>TITOLO 1</b>	<b>Spese correnti</b>						
<b>Macroaggregato 101</b>	<b>Redditi da lavoro dipendente</b>						
29/0	SPESE INAIL SU PERSONALE DIPENDENTE	0,00	previsione di competenza <i>di cui già impegnato*</i> previsione di cassa <i>a fondo pluriennale vincolato</i>	63.388,28  63.388,28	62.000,00  62.000,00	62.000,00  62.000,00	62.000,00  62.000,00
1214/0	STIPENDI LAVORATORI CANTIERI COMUNALI (L.R.5/2015,ART.29-C36)	0,00	previsione di competenza <i>di cui già impegnato*</i> previsione di cassa <i>a fondo pluriennale vincolato</i>	0,00  0,00	0,00  0,00	0,00  0,00	0,00  0,00
1218/0	STIPENDI PERSONALE UFFICIO AVVOCATURA, AFF.LEGALI E	0,00	previsione di competenza <i>di cui già impegnato*</i> previsione di cassa <i>a fondo pluriennale vincolato</i>	52.401,00  52.401,00	52.387,44  52.387,44	52.388,02  52.388,02	52.388,02  52.388,02
1220/0	SPESE PERSONALE A TEMPO DETERMINATO (ART. 110, COMMA 2 TUEL	0,00	previsione di competenza <i>di cui già impegnato*</i> previsione di cassa <i>a fondo pluriennale vincolato</i>	0,00  0,00	30.955,79  30.955,79	30.955,79  30.955,79	30.955,79  30.955,79
1221/0	ASSEGNI NUCLEO FAMILIARE PERSONALE UFFICIO AVVOCATURA, AFF.LEGALI E CONTENZIOSO	0,00	previsione di competenza <i>di cui già impegnato*</i> previsione di cassa <i>a fondo pluriennale vincolato</i>	407,00  407,00	490,20  490,20	490,20  490,20	490,20  490,20
1222/0	ASSEGNI NUCLEO FAMILIARE PERSONALE A TEMPO DETERMINATO (ART. 110, COMMA 2 TUEL 267/2000)	0,00	previsione di competenza <i>di cui già impegnato*</i> previsione di cassa <i>a fondo pluriennale vincolato</i>	0,00  0,00	0,00  0,00	0,00  0,00	0,00  0,00
1224/0	ONERI PREVIDENZIALI E ASSISTENZIALI PERSONALE UFFICIO AVVOCATURA, AFF.LEGALI E CONTENZIOSO	0,00	previsione di competenza <i>di cui già impegnato*</i> previsione di cassa <i>a fondo pluriennale vincolato</i>	16.970,00  16.970,00	16.721,88  16.721,88	16.722,04  16.722,04	16.722,04  16.722,04
1226/0	ONERI PREVIDENZIALI CANTIERI COMUNALI (L.R.5/2015,ART.29-C36)	0,00	previsione di competenza <i>di cui già impegnato*</i> previsione di cassa <i>a fondo pluriennale vincolato</i>	0,00  0,00	0,00  0,00	0,00  0,00	0,00  0,00
1235/0	ONERI PREVIDENZIALI PERSONALE A TEMPO DETERMINATO (ART. 110, COMMA 2 TUEL 267/2000)	0,00	previsione di competenza <i>di cui già impegnato*</i> previsione di cassa <i>a fondo pluriennale vincolato</i>	0,00  0,00	9.055,00  9.055,00	9.055,18  9.055,18	9.055,18  9.055,18
2049/0	LIQUIDAZIONE DIRITTI AVVOCATURA INTERNA	0,00	previsione di competenza <i>di cui già impegnato*</i> previsione di cassa <i>a fondo pluriennale vincolato</i>	0,00  0,00	0,00  0,00	0,00  0,00	0,00  0,00
5855/0	COFINANZIAMENTO PROGRAMMA MASTER AND BACK POR FSE 2007-2013 A1/2 F/DI COM.LI	0,00	previsione di competenza <i>di cui già impegnato*</i> previsione di cassa <i>a fondo pluriennale vincolato</i>	0,00  0,00	0,00  0,00	0,00  0,00	0,00  0,00
5857/0	REALIZZAZIONE PROGRAMMA MASTER & BACK A 1/2 FIN. POR FSE 2007/2013	0,00	previsione di competenza <i>di cui già impegnato*</i> previsione di cassa	0,00  0,00	0,00  0,00	0,00  0,00	0,00  0,00

**Settore programmazione e gestione delle risorse - Resp. CHERGIA MARIA RIMEDIA**  
**SPESE PER MISSIONI, PROGRAMMI E MACROAGGREGATI PER CAPITOLI**

MISSIONE PROGRAMMA TITOLO MACROAGGREGATO CAPITOLO	DENOMINAZIONE	RESIDUI PRESUNTI AL TERMINI DELL'ESERCIZIO 2020		PREVISIONI DEFINITIVE DELL'ANNO 2020			
					PREVISIONI ANNO 2021	PREVISIONI DELL'ANNO 2022	PREVISIONI DELL'ANNO 2023
			<i>a fondo pluriennale vincolato</i>				
5859/0	FONDO PER LAVORO STRAORDINARIO	0,00	previsione di competenza <i>di cui già impegnato*</i> previsione di cassa <i>a fondo pluriennale vincolato</i>	0,00  0,00	0,00  0,00	0,00	0,00
5860/0	FONDO SALARIO ACCESSORIO PERSONALE DIPENDENTE	0,00	previsione di competenza <i>di cui già impegnato*</i> previsione di cassa <i>a fondo pluriennale vincolato</i>	0,00  0,00	0,00  0,00	0,00	0,00
5865/0	FONDO SPESE NUOVE ASSUNZIONI PERSONALE A TEMPO INDETERMINATO	0,00	previsione di competenza <i>di cui già impegnato*</i> previsione di cassa <i>a fondo pluriennale vincolato</i>	0,00  0,00	0,00  0,00	0,00	0,00
5867/0	FONDO APPLICAZIONE CONTRATTO DIPENDENTI	0,00	previsione di competenza <i>di cui già impegnato*</i> previsione di cassa <i>a fondo pluriennale vincolato</i>	0,00  0,00	0,00  0,00	0,00	0,00
5870/0	FONDO PER FORMAZIONE E QUALIFICAZIONE DEL PERSONALE DIPENDENTE (SERVIZIO IN PARTE RILEVANTE IVA)	0,00	previsione di competenza <i>di cui già impegnato*</i> previsione di cassa <i>a fondo pluriennale vincolato</i>	0,00  0,00	0,00  0,00	0,00	0,00
5871/0	FONDO TRATTAMENTO DI TRASFERTA PERSONALE DIPENDENTE	0,00	previsione di competenza <i>di cui già impegnato*</i> previsione di cassa <i>a fondo pluriennale vincolato</i>	0,00  0,00	0,00  0,00	0,00	0,00
5910/0	CONTRIBUTI PREVIDENZIALI E ASSISTENZIALI PER REGOLARIZZAZIONE	0,00	previsione di competenza <i>di cui già impegnato*</i> previsione di cassa <i>a fondo pluriennale vincolato</i>	0,00  0,00	0,00  0,00	0,00	0,00
5919/0	ONERI RIFLESSI SU SALARIO ACCESSORIO E LAVORO STRAORDINARIO PERSONALE DIPENDENTE	0,00	previsione di competenza <i>di cui già impegnato*</i> previsione di cassa <i>a fondo pluriennale vincolato</i>	0,00  0,00	0,00  0,00	0,00	0,00
5921/0	SPESE ORGANIZZAZIONE MENSA	0,00	previsione di competenza <i>di cui già impegnato*</i> previsione di cassa <i>a fondo pluriennale vincolato</i>	0,00  0,00	0,00  0,00	0,00	0,00
<b>Totale Macroaggr. 101</b>	<b>Redditi da lavoro dipendente</b>	0,00	previsione di competenza <i>di cui già impegnato*</i> previsione di cassa <i>a fondo pluriennale vincolato</i>	133.166,28  133.166,28	171.610,31  171.610,31	171.611,23 0,00	171.611,23 0,00
<b>Macroaggregato 102</b>	<b>Imposte e tasse a carico dell'ente</b>						
25/0	IRAP PERSONALE A TEMPO DETERMINATO (ART. 110, COMMA 2 TUEL 267/2000)	0,00	previsione di competenza <i>di cui già impegnato*</i> previsione di cassa <i>a fondo pluriennale vincolato</i>	0,00  0,00	2.634,89  2.634,89	2.634,89	2.634,89
27/0	IRAP SU SALARIO ACCESSORIO PERSONALE DIPENDENTE	4.423,48	previsione di competenza <i>di cui già impegnato*</i> previsione di cassa <i>a fondo pluriennale vincolato</i>	33.047,62  63.819,33 23.381,38	60.646,32  23.381,38 65.069,80	36.414,94	36.414,94
28/0	IRAP SU COMPENSI SALARIO ACCESSORIO	0,00	previsione di competenza	0,00	0,00	0,00	0,00

**Settore programmazione e gestione delle risorse - Resp. CHERGIA MARIA RIMEDIA**  
**SPESE PER MISSIONI, PROGRAMMI E MACROAGGREGATI PER CAPITOLI**

MISSIONE PROGRAMMA TITOLO MACROAGGREGATO CAPITOLO	DENOMINAZIONE	RESIDUI PRESUNTI AL TERMINI DELL'ESERCIZIO 2020		PREVISIONI DEFINITIVE DELL'ANNO 2020			
					PREVISIONI ANNO 2021	PREVISIONI DELL'ANNO 2022	PREVISIONI DELL'ANNO 2023
	PERSONALE DIPENDENTE						
			<i>di cui già impegnato*</i> previsione di cassa <i>a fondo pluriennale vincolato</i>	0,00	0,00		
32/0	IRAP PERSONALE CANTIERI COMUNALI (L.R.5/2015,ART.29-C36)	0,00	previsione di competenza <i>di cui già impegnato*</i> previsione di cassa <i>a fondo pluriennale vincolato</i>	0,00	0,00	0,00	0,00
43/0	IRAP SU RETRIBUZIONI PERSONALE UFFICIO AVVOCATURA, AFF.LEGALI E	0,00	previsione di competenza <i>di cui già impegnato*</i> previsione di cassa <i>a fondo pluriennale vincolato</i>	5.404,00 5.419,42	5.339,75 5.339,75	5.339,80	5.339,80
635/0	SPESE DIVERSE STIPULA CONTRATTI	0,00	previsione di competenza <i>di cui già impegnato*</i> previsione di cassa <i>a fondo pluriennale vincolato</i>	1.000,00 1.000,00	1.000,00 1.000,00	1.000,00	1.000,00
5780/0	IVA A DEBITO DEL COMUNE DA VERSARE ALL'ERARIO	0,00	previsione di competenza <i>di cui già impegnato*</i> previsione di cassa <i>a fondo pluriennale vincolato</i>	0,00 0,00	0,00 0,00	0,00	0,00
<b>Totale Macroaggr. 102</b>	<b>Imposte e tasse a carico dell'ente</b>	<b>4.423,48</b>	previsione di competenza <i>di cui già impegnato*</i> previsione di cassa <i>a fondo pluriennale vincolato</i>	<b>39.451,62</b> <b>70.238,75</b> <b>23.381,38</b>	<b>69.620,96</b> <b>23.381,38</b> <b>74.044,44</b>	<b>45.389,63</b> <b>0,00</b>	<b>45.389,63</b> <b>0,00</b>
<b>Macroaggregato 103</b>	<b>Acquisto di beni e servizi</b>						
590/0	SERVIZIO VIGILANZA EDIFICI COM.LI PALAZZO SCOLOPI E CAMPUS COLONNA	0,00	previsione di competenza <i>di cui già impegnato*</i> previsione di cassa <i>a fondo pluriennale vincolato</i>	0,00 0,00	0,00 0,00	0,00	0,00
591/0	SPESE PER AFFITTO LOCALI PER UFFICI COMUNALI	0,00	previsione di competenza <i>di cui già impegnato*</i> previsione di cassa <i>a fondo pluriennale vincolato</i>	0,00 0,00	0,00 0,00	0,00	0,00
630/0	SPESE PER ILLUMINAZIONE UFFICI AMMINISTRAZIONE GENERALE	62.589,60	previsione di competenza <i>di cui già impegnato*</i> previsione di cassa <i>a fondo pluriennale vincolato</i>	250.000,00 311.208,04	150.000,00 212.589,60	150.000,00	150.000,00
640/0	SPESE PER LE PULIZIE DEGLI UFFICI DEI SERVIZI GENERALI	0,00	previsione di competenza <i>di cui già impegnato*</i> previsione di cassa <i>a fondo pluriennale vincolato</i>	0,00 0,00	0,00 0,00	0,00	0,00
650/0	SPESE PER UTENZE E CANONI UFFICI AMMINISTRAZIONE GENERALE	1.881,13	previsione di competenza <i>di cui già impegnato*</i> previsione di cassa <i>a fondo pluriennale vincolato</i>	19.000,00 20.109,91	19.000,00 2.710,94 20.881,13	19.000,00	19.000,00
660/0	SPESE PER SERVIZI FINANZIARI E DI TESORERIA	67.959,90	previsione di competenza <i>di cui già impegnato*</i> previsione di cassa <i>a fondo pluriennale vincolato</i>	67.960,00 135.920,00	67.960,00 67.960,00 135.919,90	67.960,00	67.960,00
889/0	SPESE CONSULENZA MEDICO DEL LAVORO A 1/2 FONDO UNICO	0,00	previsione di competenza <i>di cui già impegnato*</i> previsione di cassa <i>a fondo pluriennale vincolato</i>	5.200,00 33.708,60 9.800,00	24.800,00 24.500,00 24.800,00	15.000,00	15.000,00



## Settore programmazione e gestione delle risorse - Resp. CHERGIA MARIA RIMEDIA

## SPESE PER MISSIONI, PROGRAMMI E MACROAGGREGATI PER CAPITOLI

MISSIONE PROGRAMMA TITOLO MACROAGGREGATO CAPITOLO	DENOMINAZIONE	RESIDUI PRESUNTI AL TERMINE DELL'ESERCIZIO 2020		PREVISIONI DEFINITIVE DELL'ANNO 2020			
					PREVISIONI ANNO 2021	PREVISIONI DELL'ANNO 2022	PREVISIONI DELL'ANNO 2023
1060/0	SPESE PER UFFICIO PROCEDIMENTI DISCIPLINARI	0,00	previsione di competenza <i>di cui già impegnato*</i> previsione di cassa <i>a fondo pluriennale vincolato</i>	0,00  0,00	0,00  0,00	0,00  0,00	0,00  0,00
1079/0	SPESE VISITE FISCALI AI DIPENDENTI	0,00	previsione di competenza <i>di cui già impegnato*</i> previsione di cassa <i>a fondo pluriennale vincolato</i>	1.000,00  1.000,00	1.000,00  1.000,00	1.000,00  1.000,00	1.000,00  1.000,00
1083/0	PROGETTI COMUNALI FINALIZZATI ALL'OCCUPAZIONE A 1/2 F.DI L.R. 6/2012 ART.5, COMMI 1,2,3 E 4 - INTERVENTI URGENTI ANTICRISI(X . 29.368,35 AV	0,00	previsione di competenza <i>di cui già impegnato*</i> previsione di cassa <i>a fondo pluriennale vincolato</i>	0,00  0,00	0,00  0,00	0,00  0,00	0,00  0,00
1095/0	PROGETTI COMUNALI FINALIZZATI ALL'OCCUPAZIONE A 1/2 FONDI L.R. 6/2012 ART.5, COMMI 1,2,3 E 4 - INTERVENTI URGENTI ANTICRISI	0,00	previsione di competenza <i>di cui già impegnato*</i> previsione di cassa <i>a fondo pluriennale vincolato</i>	0,00  0,00	0,00  0,00	0,00  0,00	0,00  0,00
2044/0	COMPENSI AI COMPONENTI IL COLLEGIO REVISORI DEI CONTI AI SENSI ART. 57 L. 142/90	21.294,26	previsione di competenza <i>di cui già impegnato*</i> previsione di cassa <i>a fondo pluriennale vincolato</i>	85.178,00  103.051,97	85.178,00  106.472,26	85.178,00  85.178,00	85.178,00  85.178,00
2057/0	SPESE PUBBLICAZ.GARE D'APPALTO, INSERZIONI E AVVISI VARI (Entrata cap. 1035)	5.605,98	previsione di competenza <i>di cui già impegnato*</i> previsione di cassa <i>a fondo pluriennale vincolato</i>	11.000,00  13.260,34	10.000,00  15.605,98	10.000,00  10.000,00	10.000,00  10.000,00
2058/0	SPESE POSTALI E SERVIZI DIVERSI PER L'AMMINISTRAZIONE GENERALE	12.077,61	previsione di competenza <i>di cui già impegnato*</i> previsione di cassa <i>a fondo pluriennale vincolato</i>	26.000,00  32.977,25	26.000,00  38.077,61	50.000,00  50.000,00	50.000,00  50.000,00
2075/0	SPESE NOLEGGIO FOTOCOPIATORI PER UFFICI COMUNALI	0,00	previsione di competenza <i>di cui già impegnato*</i> previsione di cassa <i>a fondo pluriennale vincolato</i>	0,00  0,00	0,00  0,00	0,00  0,00	0,00  0,00
2080/0	SPESE PER DISPOSITIVI PROTEZIONE INDIVIDUALE (X 6.100 A 1/2 TRASF. MININTERNO) DIFF E.C.	0,00	previsione di competenza <i>di cui già impegnato*</i> previsione di cassa <i>a fondo pluriennale vincolato</i>	20.913,26  41.100,00	20.186,74  20.186,74	0,00  0,00	0,00  0,00
2085/0	SPESE SANIFICAZIONE UFFICI, AMBIENTI E MEZZI A 1/2 TRASFERIMENTO MINISTERO DELL'INTERNO	592,46	previsione di competenza <i>di cui già impegnato*</i> previsione di cassa <i>a fondo pluriennale vincolato</i>	8.812,93  9.411,30	598,37  1.190,83	0,00  0,00	0,00  0,00
5781/0	SPESE ORGANIZZAZIONE SERVIZIO MENSA AZIENDALE	0,00	previsione di competenza <i>di cui già impegnato*</i> previsione di cassa <i>a fondo pluriennale vincolato</i>	0,00  0,00	0,00  0,00	0,00  0,00	0,00  0,00
5901/0	SPESE PER SERVIZI SOCIETA' IN HOUSE (SERVIZIO IN PARTE RILEVANTE IVA).	0,00	previsione di competenza <i>di cui già impegnato*</i> previsione di cassa <i>a fondo pluriennale vincolato</i>	0,00  0,00	0,00  0,00	0,00  0,00	0,00  0,00

**Settore programmazione e gestione delle risorse - Resp. CHERGIA MARIA RIMEDIA**  
**SPESE PER MISSIONI, PROGRAMMI E MACROAGGREGATI PER CAPITOLI**

MISSIONE PROGRAMMA TITOLO MACROAGGREGATO CAPITOLO	DENOMINAZIONE	RESIDUI PRESUNTI AL TERMINI DELL'ESERCIZIO 2020		PREVISIONI DEFINITIVE DELL'ANNO 2020			
					PREVISIONI ANNO 2021	PREVISIONI DELL'ANNO 2022	PREVISIONI DELL'ANNO 2023
<b>Totale Macroaggr. 103</b>	<b>Acquisto di beni e servizi</b>	172.000,94	previsione di competenza <i>di cui già impegnato*</i> previsione di cassa <i>a fondo pluriennale vincolato</i>	495.064,19	404.723,11 213.295,47 576.724,05	398.138,00 0,00	398.138,00 0,00
<b>Macroaggregato 104</b>	<b>Trasferimenti correnti</b>						
1515/0	SPESE PER QUOTE CONSORTILI OBBLIGATORIE E.G.A.S.	13.142,45	previsione di competenza <i>di cui già impegnato*</i> previsione di cassa <i>a fondo pluriennale vincolato</i>	51.469,41	38.158,00 38.158,00 51.300,45	38.158,00	38.158,00
<b>Totale Macroaggr. 104</b>	<b>Trasferimenti correnti</b>	13.142,45	previsione di competenza <i>di cui già impegnato*</i> previsione di cassa <i>a fondo pluriennale vincolato</i>	51.469,41	38.158,00 38.158,00 51.300,45	38.158,00 0,00	38.158,00 0,00
<b>Macroaggregato 110</b>	<b>Altre spese correnti</b>						
111/0	POLIZZE ASSICURATIVE RESPONSABILITA' CIVILE TERZI	13.410,68	previsione di competenza <i>di cui già impegnato*</i> previsione di cassa <i>a fondo pluriennale vincolato</i>	214.500,00	220.000,00 6.710,00 233.410,68	220.000,00	220.000,00
1084/0	PROGETTI COMUNALI FINALIZZATI ALL'OCCUPAZIONE A 1/2 AVANZO AMM.NE VINCOLATO	0,00	previsione di competenza <i>di cui già impegnato*</i> previsione di cassa <i>a fondo pluriennale vincolato</i>	0,00	0,00 0,00	0,00	0,00
1500/0	TRASFERIMENTO ALLO STATO RISORSE PER FONDO SOLIDARIETA' COMUNALE	0,00	previsione di competenza <i>di cui già impegnato*</i> previsione di cassa <i>a fondo pluriennale vincolato</i>	0,00	0,00 0,00	0,00	0,00
1700/0	SPESE PER PROGETTI BILANCIO PARTECIPATO - PARTE CORRENTE	0,00	previsione di competenza <i>di cui già impegnato*</i> previsione di cassa <i>a fondo pluriennale vincolato</i>	0,00	0,00 4.000,00	0,00	0,00
2019/0	SPESE STRAORDINARIE EMERGENZA COVID-19 A 1/2 PRELEVAMENTO FONDO DI RISERVA 2020	2.813,73	previsione di competenza <i>di cui già impegnato*</i> previsione di cassa <i>a fondo pluriennale vincolato</i>	94.788,63	5.211,37 5.211,37 100.000,00 8.025,10 5.211,37	0,00	0,00
2056/0	SPESE PER POLIZZE RC AUTO - LIBRO MATRICOLA	147,34	previsione di competenza <i>di cui già impegnato*</i> previsione di cassa <i>a fondo pluriennale vincolato</i>	32.550,00	25.000,00 32.950,00 25.147,34	25.000,00	25.000,00
5726/0	FONDO DISAVANZO DI AMMINISTRAZIONE RISULTANTE DAL RIACCERTAMENTO STRAORDINARIO DEI RESIDUI	0,00	previsione di competenza <i>di cui già impegnato*</i> previsione di cassa <i>a fondo pluriennale vincolato</i>	0,00	0,00 0,00	0,00	0,00
<b>Totale Macroaggr. 110</b>	<b>Altre spese correnti</b>	16.371,75	previsione di competenza <i>di cui già impegnato*</i> previsione di cassa <i>a fondo pluriennale vincolato</i>	341.838,63	250.211,37 11.921,37 266.583,12 5.211,37	245.000,00 0,00	245.000,00 0,00
<b>Totale Titolo 1</b>	<b>Spese correnti</b>	205.938,62	previsione di competenza <i>di cui già impegnato*</i> previsione di cassa <i>a fondo pluriennale vincolato</i>	1.060.990,13	934.323,75 286.756,22 1.140.262,37 59.177,86	898.296,86 0,00	898.296,86 0,00
<b>TITOLO 2</b>	<b>Spese in conto capitale</b>						
<b>Macroaggregato 202</b>	<b>Investimenti fissi lordi e acquisto di terreni</b>						

## Settore programmazione e gestione delle risorse - Resp. CHERGIA MARIA RIMEDIA

## SPESE PER MISSIONI, PROGRAMMI E MACROAGGREGATI PER CAPITOLI

MISSIONE PROGRAMMA TITOLO MACROAGGREGATO CAPITOLO	DENOMINAZIONE	RESIDUI PRESUNTI AL TERMINE DELL'ESERCIZIO 2020		PREVISIONI DEFINITIVE DELL'ANNO 2020			
					PREVISIONI ANNO 2021	PREVISIONI DELL'ANNO 2022	PREVISIONI DELL'ANNO 2023
5023/0	LAVORI DI RESTAURO, RISANAMENTO CONSERVATIVO E RISTRUTTURAZIONE EDILIZIA STABILI COMUNALI A 1/2 ALIENAZIONI	0,00	previsione di competenza <i>di cui già impegnato*</i> previsione di cassa <i>a fondo pluriennale vincolato</i>	0,00  0,00	0,00  0,00	0,00  0,00	0,00  0,00
6020/0	SPESE PER PROGETTI BILANCIO PARTECIPATO - PARTE CAPITALE A 1/2 ALIENAZIONI	63.036,00	previsione di competenza <i>di cui già impegnato*</i> previsione di cassa <i>a fondo pluriennale vincolato</i>	0,00  63.036,00	0,00  63.036,00	0,00  0,00	0,00  0,00
6025/0	ACQUISIZIONE E MANUTENZIONE ARREDO URBANO PROGETTO ORISTANO CHIC A 1/2 ALIENAZIONI 2015 e x € 95.407 a1/2 PROVENTI P.D.Z.CAP.2244	13.659,80	previsione di competenza <i>di cui già impegnato*</i> previsione di cassa <i>a fondo pluriennale vincolato</i>	0,00  18.659,80	0,00  13.659,80	0,00  0,00	0,00  0,00
7928/0	SPESE PER TRANSAZIONE IMMOBILE PIAZZA ONROCO A 1/2 ALIENAZIONI 2016	0,00	previsione di competenza <i>di cui già impegnato*</i> previsione di cassa <i>a fondo pluriennale vincolato</i>	0,00  0,00	0,00  0,00	0,00  0,00	0,00  0,00
8036/0	SPESE PER INVESTIMENTI A 1/2 ALIENAZIONE QUOTA PARTECIPAZIONE MARINE ORISTANESI	0,00	previsione di competenza <i>di cui già impegnato*</i> previsione di cassa <i>a fondo pluriennale vincolato</i>	0,00  0,00	0,00  0,00	0,00  0,00	0,00  0,00
8899/0	FONDO SPESE PER INVESTIMENTI A 1/2 ENTRATA IN CONTO CAPITALE DA SWAP	0,00	previsione di competenza <i>di cui già impegnato*</i> previsione di cassa <i>a fondo pluriennale vincolato</i>	0,00  0,00	0,00  0,00	0,00  0,00	0,00  0,00
<b>Totale Macroaggr. 202</b>	<b>Investimenti fissi lordi e acquisto di terreni</b>	<b>76.695,80</b>	previsione di competenza <i>di cui già impegnato*</i> previsione di cassa <i>a fondo pluriennale vincolato</i>	0,00  <b>81.695,80</b>	0,00  <b>76.695,80</b>	0,00  <b>0,00</b>	0,00  <b>0,00</b>
<b>Macroaggregato 205</b>	<b>Altre spese in conto capitale</b>						
6415/0	RESTAURO E CONSOLIDAMENTO CHIESA DI SANT'ANTONINO VESCOVO E CASA PARROCCHIALE DONIGALA A 1/2 ALIENAZIONI	0,00	previsione di competenza <i>di cui già impegnato*</i> previsione di cassa <i>a fondo pluriennale vincolato</i>	0,00  0,00	0,00  0,00	0,00  0,00	0,00  0,00
7972/0	SPESE PER TRANSAZIONE IMMOBILE PIAZZA ONROCO A 1/2 AV.VINC.	0,00	previsione di competenza <i>di cui già impegnato*</i> previsione di cassa <i>a fondo pluriennale vincolato</i>	0,00  0,00	0,00  0,00	0,00  0,00	0,00  0,00
<b>Totale Macroaggr. 205</b>	<b>Altre spese in conto capitale</b>	<b>0,00</b>	previsione di competenza <i>di cui già impegnato*</i> previsione di cassa <i>a fondo pluriennale vincolato</i>	0,00  <b>0,00</b>	0,00  <b>0,00</b>	0,00  <b>0,00</b>	0,00  <b>0,00</b>
<b>Totale Titolo 2</b>	<b>Spese in conto capitale</b>	<b>76.695,80</b>	previsione di competenza <i>di cui già impegnato*</i> previsione di cassa <i>a fondo pluriennale vincolato</i>	0,00  <b>81.695,80</b>	0,00  <b>76.695,80</b>	0,00  <b>0,00</b>	0,00  <b>0,00</b>
<b>Totale Programma 11</b>	<b>Altri servizi generali</b>	<b>282.634,42</b>	previsione di competenza <i>di cui già impegnato*</i> previsione di cassa <i>a fondo pluriennale vincolato</i>	1.060.990,13  <b>1.608.598,59</b>  59.177,86	934.323,75  <b>286.756,22</b>  <b>1.216.958,17</b>	898.296,86  <b>0,00</b>	898.296,86  <b>0,00</b>
<b>Totale MISSIONE 01</b>	<b>Servizi istituzionali, generali e di gestione</b>	<b>1.141.081,59</b>	previsione di competenza <i>di cui già impegnato*</i> previsione di cassa <i>a fondo pluriennale vincolato</i>	<b>8.889.725,15</b>  <b>10.568.561,13</b>  <b>540.871,41</b>	<b>8.896.711,83</b>  <b>1.444.306,11</b>  <b>10.037.793,42</b>	<b>7.832.755,91</b>  <b>0,00</b>	<b>7.766.995,91</b>  <b>0,00</b>

**Settore programmazione e gestione delle risorse - Resp. CHERGIA MARIA RIMEDIA**  
**SPESE PER MISSIONI, PROGRAMMI E MACROAGGREGATI PER CAPITOLI**

MISSIONE PROGRAMMA TITOLO MACROAGGREGATO CAPITOLO	DENOMINAZIONE	RESIDUI PRESUNTI AL TERMINE DELL'ESERCIZIO 2020		PREVISIONI DEFINITIVE DELL'ANNO 2020			
					PREVISIONI ANNO 2021	PREVISIONI DELL'ANNO 2022	PREVISIONI DELL'ANNO 2023
<i>MISSIONE 02</i>	<i>Giustizia</i>						
0201 Programma 01	Uffici giudiziari						
Titolo 1	Spese correnti						
Macroaggregato 103	Acquisto di beni e servizi						
1850/0	SPESE PER L'ILLUMINAZIONE DEGLI IMMOBILI ADIBITI A UFFICI GIUDIZIARI	0,00	previsione di competenza <i>di cui già impegnato*</i> previsione di cassa <i>a fondo pluriennale vincolato</i>	0,00 0,00 0,00	0,00 0,00 0,00	0,00 0,00 0,00	0,00 0,00 0,00
1860/0	SPESE PER LE PULIZIE DEI LOCALI ADIBITI AD UFFICI GIUDIZIARI	0,00	previsione di competenza <i>di cui già impegnato*</i> previsione di cassa <i>a fondo pluriennale vincolato</i>	0,00 0,00 0,00	0,00 0,00 0,00	0,00 0,00 0,00	0,00 0,00 0,00
1870/0	SPESE TELEFONICHE RELATIVE AGLI UFFICI GIUDIZIARI	0,00	previsione di competenza <i>di cui già impegnato*</i> previsione di cassa <i>a fondo pluriennale vincolato</i>	0,00 0,00 0,00	0,00 0,00 0,00	0,00 0,00 0,00	0,00 0,00 0,00
1880/0	FITTI REALI DI IMMOBILI ADIBITI AD UFFICI GIUDIZIARI E A GIUDICE DI PACE	0,00	previsione di competenza <i>di cui già impegnato*</i> previsione di cassa <i>a fondo pluriennale vincolato</i>	0,00 0,00 0,00	0,00 0,00 0,00	0,00 0,00 0,00	0,00 0,00 0,00
1892/0	MANUTENZIONE BENI MOBILI, ATTREZZATURE E SERVIZI DIVERSI AD USO DEGLI UFFICI GIUDIZIARI	0,00	previsione di competenza <i>di cui già impegnato*</i> previsione di cassa <i>a fondo pluriennale vincolato</i>	0,00 0,00 0,00	0,00 0,00 0,00	0,00 0,00 0,00	0,00 0,00 0,00
1896/0	SERVIZIO CUSTODIA E VIGILANZA UFFICI GIUDIZIARI	0,00	previsione di competenza <i>di cui già impegnato*</i> previsione di cassa <i>a fondo pluriennale vincolato</i>	0,00 0,00 0,00	0,00 0,00 0,00	0,00 0,00 0,00	0,00 0,00 0,00
<b>Totale Macroaggr. 103</b>	<b>Acquisto di beni e servizi</b>	<b>0,00</b>	previsione di competenza <i>di cui già impegnato*</i> previsione di cassa <i>a fondo pluriennale vincolato</i>	<b>0,00</b> <b>0,00</b> <b>0,00</b>	<b>0,00</b> <b>0,00</b> <b>0,00</b>	<b>0,00</b> <b>0,00</b> <b>0,00</b>	<b>0,00</b> <b>0,00</b> <b>0,00</b>
<b>Totale Titolo 1</b>	<b>Spese correnti</b>	<b>0,00</b>	previsione di competenza <i>di cui già impegnato*</i> previsione di cassa <i>a fondo pluriennale vincolato</i>	<b>0,00</b> <b>0,00</b> <b>0,00</b>	<b>0,00</b> <b>0,00</b> <b>0,00</b>	<b>0,00</b> <b>0,00</b> <b>0,00</b>	<b>0,00</b> <b>0,00</b> <b>0,00</b>
<b>Totale Programma 01</b>	<b>Uffici giudiziari</b>	<b>0,00</b>	previsione di competenza <i>di cui già impegnato*</i> previsione di cassa <i>a fondo pluriennale vincolato</i>	<b>0,00</b> <b>0,00</b> <b>0,00</b>	<b>0,00</b> <b>0,00</b> <b>0,00</b>	<b>0,00</b> <b>0,00</b> <b>0,00</b>	<b>0,00</b> <b>0,00</b> <b>0,00</b>
<b>Totale MISSIONE 02</b>	<b>Giustizia</b>	<b>0,00</b>	previsione di competenza <i>di cui già impegnato*</i> previsione di cassa <i>a fondo pluriennale vincolato</i>	<b>0,00</b> <b>0,00</b> <b>0,00</b>	<b>0,00</b> <b>0,00</b> <b>0,00</b>	<b>0,00</b> <b>0,00</b> <b>0,00</b>	<b>0,00</b> <b>0,00</b> <b>0,00</b>



città di  
**Oristano**

**Settore programmazione e gestione delle risorse - Resp. CHERGIA MARIA RIMEDIA**  
**SPESE PER MISSIONI, PROGRAMMI E MACROAGGREGATI PER CAPITOLI**

MISSIONE PROGRAMMA TITOLO MACROAGGREGATO CAPITOLO	DENOMINAZIONE	RESIDUI PRESUNTI AL TERMINE DELL'ESERCIZIO 2020		PREVISIONI DEFINITIVE DELL'ANNO 2020			
					PREVISIONI ANNO 2021	PREVISIONI DELL'ANNO 2022	PREVISIONI DELL'ANNO 2023
<b>MISSIONE 03</b>	<b>Ordine pubblico e sicurezza</b>						
<b>0301 Programma 01</b>	<b>Polizia locale e amministrativa</b>						
<b>TITOLO 1</b>	<b>Spese correnti</b>						
<b>Macroaggregato 101</b>	<b>Redditi da lavoro dipendente</b>						
1950/0	STIPENDI ED ALTRI ASSEgni FISSI AL PERSONALE SETTORE VIGILANZA TRASPORTI VIABILITA'	3.682,79	previsione di competenza <i>di cui già impegnato*</i> previsione di cassa <i>a fondo pluriennale vincolato</i>	877.577,00  877.577,00	934.212,60  937.895,39	954.219,70	1.017.927,74
1956/0	ASSEgni NUCLEO FAMILIARE PERSONALE SETTORE VIGILANZA	0,00	previsione di competenza <i>di cui già impegnato*</i> previsione di cassa <i>a fondo pluriennale vincolato</i>	13.745,00  13.745,00	15.150,72  15.150,72	15.150,72	15.150,72
1960/0	ONERI PREVIDENZIALI, ASSISTENZIALI E ASSICURATIVI OBBLIGATORI A CARICO DEL COMUNE PER IL PERSONALE POLIZIA	0,00	previsione di competenza <i>di cui già impegnato*</i> previsione di cassa <i>a fondo pluriennale vincolato</i>	261.535,00  268.867,56	282.637,11  282.637,11	288.770,12	307.690,79
1970/0	SPESE PERSONALE PROVVISORIO POLIZIA MUNICIPALE A 1/2 SANZIONI CDS	0,00	previsione di competenza <i>di cui già impegnato*</i> previsione di cassa <i>a fondo pluriennale vincolato</i>	0,00  0,00	0,00  0,00	0,00	0,00
1982/0	ASSISTENZA E PREVIDENZA INTEGRATIVA PERSONALE POLIZIA MUNICIPALE A 1/2 SANZIONI AMM.VE	12.399,98	previsione di competenza <i>di cui già impegnato*</i> previsione di cassa <i>a fondo pluriennale vincolato</i>	12.600,00  25.000,00	12.400,00  24.799,98	12.400,00	12.400,00
1985/0	ONERI PREVIDENZIALI, ASSISTENZIALI E ASSICURATIVI PER ASSUNZIONI PROVVISORIE SETTORE VIGILANZA	0,00	previsione di competenza <i>di cui già impegnato*</i> previsione di cassa <i>a fondo pluriennale vincolato</i>	0,00  0,00	0,00  0,00	0,00	0,00
1986/0	ASSEgni NUCLEO FAMILIARE PERSONALE PROVVISORI SETTORE VIGILANZA	0,00	previsione di competenza <i>di cui già impegnato*</i> previsione di cassa <i>a fondo pluriennale vincolato</i>	0,00  0,00	0,00  0,00	0,00	0,00
1988/0	SPESE POTENZIAMENTO SERVIZI POLIZIA MUNICIPALE	0,00	previsione di competenza <i>di cui già impegnato*</i> previsione di cassa <i>a fondo pluriennale vincolato</i>	0,00  0,00	0,00  0,00	0,00	0,00
<b>Totale Macroaggr. 101</b>	<b>Redditi da lavoro dipendente</b>	<b>16.082,77</b>	previsione di competenza <i>di cui già impegnato*</i> previsione di cassa <i>a fondo pluriennale vincolato</i>	<b>1.165.457,00</b>  <b>1.185.189,56</b>	<b>1.244.400,43</b>  <b>1.260.483,20</b>	<b>1.270.540,54</b>  <b>0,00</b>	<b>1.353.169,25</b>  <b>0,00</b>
<b>Macroaggregato 102</b>	<b>Imposte e tasse a carico dell'ente</b>						
13/0	IRAP SU RETRIBUZIONI PERSONALE POLIZIA LOCALE	0,00	previsione di competenza <i>di cui già impegnato*</i> previsione di cassa <i>a fondo pluriennale vincolato</i>	0,00  0,00	0,00  0,00	0,00	0,00
16/0	IRAP SU RETRIBUZIONI PERSONALE SETTORE VIGILANZA	0,00	previsione di competenza <i>di cui già impegnato*</i> previsione di cassa <i>a fondo pluriennale vincolato</i>	80.654,00  82.894,30	86.650,00  86.650,00	88.416,96	94.057,39

## Settore programmazione e gestione delle risorse - Resp. CHERGIA MARIA RIMEDIA

## SPESE PER MISSIONI, PROGRAMMI E MACROAGGREGATI PER CAPITOLI

MISSIONE PROGRAMMA TITOLO MACROAGGREGATO CAPITOLO	DENOMINAZIONE	RESIDUI PRESUNTI AL TERMINI DELL'ESERCIZIO 2020		PREVISIONI DEFINITIVE DELL'ANNO 2020			
					PREVISIONI ANNO 2021	PREVISIONI DELL'ANNO 2022	PREVISIONI DELL'ANNO 2023
36/0	IRAP PERSONALE PROVVISORIO SETTORE VIGILANZA	0,00	previsione di competenza <i>di cui già impegnato*</i> previsione di cassa <i>a fondo pluriennale vincolato</i>	0,00  0,00	0,00  0,00	0,00  0,00	0,00  0,00
<b>Totale Macroaggr. 102</b>	<b>Imposte e tasse a carico dell'ente</b>	0,00	previsione di competenza <i>di cui già impegnato*</i> previsione di cassa <i>a fondo pluriennale vincolato</i>	80.654,00  82.894,30	86.650,00  86.650,00	88.416,96  0,00	94.057,39  0,00
<b>Macroaggregato 103</b>	<b>Acquisto di beni e servizi</b>						
1987/0	INTERVENTI MIGLIORAMENTO SERVIZIO POLIZIA MUNICIPALE (FORMAZIONE E ADDESTRAMENTO) A 1/2 SANZIONI CDS	3.240,00	previsione di competenza <i>di cui già impegnato*</i> previsione di cassa <i>a fondo pluriennale vincolato</i>	5.040,00  8.280,00	10.000,00  13.240,00	10.000,00  10.000,00	10.000,00  10.000,00
1990/0	SPESE PER IL VESTIARIO DI SERVIZIO AL PERSONALE POLIZIA LOCALE	1.956,80	previsione di competenza <i>di cui già impegnato*</i> previsione di cassa <i>a fondo pluriennale vincolato</i>	65.982,81  73.403,16 4.017,19	84.017,19  73.981,19 85.973,99	80.000,00  80.000,00	80.000,00  80.000,00
2010/0	GESTIONE PROCEDURE SANZIONI AMMINISTRATIVE COMANDO POLIZIA MUNICIPALE	4.526,26	previsione di competenza <i>di cui già impegnato*</i> previsione di cassa <i>a fondo pluriennale vincolato</i>	135.065,50  181.703,31	132.500,00  130.000,00 137.026,26	132.500,00  132.500,00	132.500,00  132.500,00
2020/0	SERVIZI DIVERSI PER GLI UFFICI POLIZIA MUNICIPALE (ABBONAMENTI E CANONI)	4.895,01	previsione di competenza <i>di cui già impegnato*</i> previsione di cassa <i>a fondo pluriennale vincolato</i>	15.700,00  16.424,87	18.000,00  22.895,01	18.000,00  18.000,00	18.000,00  18.000,00
2041/0	SERVIZIO PULIZIA CASERMA VIGILI URBANI	0,00	previsione di competenza <i>di cui già impegnato*</i> previsione di cassa <i>a fondo pluriennale vincolato</i>	0,00  0,00	0,00  0,00	0,00  0,00	0,00  0,00
5212/0	SPESE PER INTERVENTI DI EDUCAZIONE STRADALE A 1/2 SANZIONI AMM.VE	0,00	previsione di competenza <i>di cui già impegnato*</i> previsione di cassa <i>a fondo pluriennale vincolato</i>	0,00  950,00	0,00  0,00	0,00  0,00	0,00  0,00
7180/0	SPESE INTERVENTI PRIMO SOCCORSO ANIMALI FERITI	7.999,13	previsione di competenza <i>di cui già impegnato*</i> previsione di cassa <i>a fondo pluriennale vincolato</i>	8.000,00  23.998,26	8.000,00  15.999,13	8.000,00  8.000,00	8.000,00  8.000,00
7192/0	SPESE PER LA LOTTA AL RANDAGISMO A 1/2 ENTRATE CORRENTI	22.030,15	previsione di competenza <i>di cui già impegnato*</i> previsione di cassa <i>a fondo pluriennale vincolato</i>	290.828,00  392.787,85	313.828,00  310.550,55 335.858,15	313.828,00  313.828,00	313.828,00  313.828,00
<b>Totale Macroaggr. 103</b>	<b>Acquisto di beni e servizi</b>	44.647,35	previsione di competenza <i>di cui già impegnato*</i> previsione di cassa <i>a fondo pluriennale vincolato</i>	520.616,31  697.547,45 4.017,19	566.345,19  514.531,74 610.992,54	562.328,00  0,00	562.328,00  0,00
<b>Totale Titolo 1</b>	<b>Spese correnti</b>	60.730,12	previsione di competenza <i>di cui già impegnato*</i> previsione di cassa <i>a fondo pluriennale vincolato</i>	1.766.727,31  1.965.631,31 4.017,19	1.897.395,62  514.531,74 1.958.125,74	1.921.285,50  0,00	2.009.554,64  0,00
<b>TITOLO 2</b>	<b>Spese in conto capitale</b>						
<b>Macroaggregato 202</b>	<b>Investimenti fissi lordi e acquisto di terreni</b>						
7105/0	SPESE INSTALLAZIONE VIDEO SORVEGLIANZA IN AREE CRITICHE DELLA CITTA'(A1/2 ALIENAZIONE DI PARTECIPAZIONE SOCIETARIA)	0,00	previsione di competenza	0,00	0,00	0,00	0,00

**Settore programmazione e gestione delle risorse - Resp. CHERGIA MARIA RIMEDIA**  
**SPESE PER MISSIONI, PROGRAMMI E MACROAGGREGATI PER CAPITOLI**

MISSIONE PROGRAMMA TITOLO MACROAGGREGATO CAPITOLO	DENOMINAZIONE	RESIDUI PRESUNTI AL TERMINI DELL'ESERCIZIO 2020		PREVISIONI DEFINITIVE DELL'ANNO 2020			
					PREVISIONI ANNO 2021	PREVISIONI DELL'ANNO 2022	PREVISIONI DELL'ANNO 2023
			<i>di cui già impegnato*</i> previsione di cassa <i>a fondo pluriennale vincolato</i>	0,00	0,00		
<b>Totale Macroaggr. 202</b>	<b>Investimenti fissi lordi e acquisto di terreni</b>	0,00	previsione di competenza <i>di cui già impegnato*</i> previsione di cassa <i>a fondo pluriennale vincolato</i>	0,00 0,00	0,00 0,00	0,00 0,00	0,00 0,00
<b>Macroaggregato 205</b>	<b>Altre spese in conto capitale</b>						
7101/0	SPESE PER MIGLIORAMENTO SERVIZIO POLIZIA MUNICIPALE A 1/2 SANZIONI AMM.VE	18.433,81	previsione di competenza <i>di cui già impegnato*</i> previsione di cassa <i>a fondo pluriennale vincolato</i>	31.982,96 43.271,95	25.000,00 43.433,81	25.000,00 4.982,35	25.000,00 4.982,35
7110/0	SPESE DI ACQUISTO VEICOLI PER SERVIZIO POLIZIA LOCALE	536,00	previsione di competenza <i>di cui già impegnato*</i> previsione di cassa <i>a fondo pluriennale vincolato</i>	6.009,04 6.009,04	13.000,00 13.536,00	13.000,00	13.000,00
<b>Totale Macroaggr. 205</b>	<b>Altre spese in conto capitale</b>	18.969,81	previsione di competenza <i>di cui già impegnato*</i> previsione di cassa <i>a fondo pluriennale vincolato</i>	37.992,00 49.280,99	38.000,00 56.969,81	38.000,00 4.982,35	38.000,00 0,00
<b>Totale Titolo 2</b>	<b>Spese in conto capitale</b>	18.969,81	previsione di competenza <i>di cui già impegnato*</i> previsione di cassa <i>a fondo pluriennale vincolato</i>	37.992,00 49.280,99	38.000,00 56.969,81	38.000,00 4.982,35	38.000,00 0,00
<b>Totale Programma 01</b>	<b>Polizia locale e amministrativa</b>	79.699,93	previsione di competenza <i>di cui già impegnato*</i> previsione di cassa <i>a fondo pluriennale vincolato</i>	1.804.719,31 2.014.912,30 4.017,19	1.935.395,62 2.015.095,55	1.959.285,50 0,00	2.047.554,64 0,00
<b>Totale MISSIONE 03</b>	<b>Ordine pubblico e sicurezza</b>	79.699,93	previsione di competenza <i>di cui già impegnato*</i> previsione di cassa <i>a fondo pluriennale vincolato</i>	1.804.719,31 2.014.912,30 4.017,19	1.935.395,62 2.015.095,55	1.959.285,50 0,00	2.047.554,64 0,00

**Settore programmazione e gestione delle risorse - Resp. CHERGIA MARIA RIMEDIA**  
**SPESE PER MISSIONI, PROGRAMMI E MACROAGGREGATI PER CAPITOLI**

MISSIONE PROGRAMMA TITOLO MACROAGGREGATO CAPITOLO	DENOMINAZIONE	RESIDUI PRESUNTI AL TERMINE DELL'ESERCIZIO 2020		PREVISIONI DEFINITIVE DELL'ANNO 2020			
					PREVISIONI ANNO 2021	PREVISIONI DELL'ANNO 2022	PREVISIONI DELL'ANNO 2023
<b>MISSIONE</b> 04	<b>Istruzione e diritto allo studio</b>						
<b>0401 Programma</b> 01	<b>Istruzione prescolastica</b>						
<b>TITOLO</b> 1	<b>Spese correnti</b>						
<b>Macroaggregato</b> 103	<b>Acquisto di beni e servizi</b>						
2102/0	SPESE PER PRESTAZIONE SERVIZI RELATIVI AL FUNZIONAMENTO SCUOLE	7.062,84	previsione di competenza <i>di cui già impegnato*</i> previsione di cassa <i>a fondo pluriennale vincolato</i>	25.000,00  28.206,48	25.000,00  32.062,84	25.000,00	25.000,00
2355/0	SPESE MANUTENZIONE ORDINARIA SCUOLE INFANZIA	0,00	previsione di competenza <i>di cui già impegnato*</i> previsione di cassa <i>a fondo pluriennale vincolato</i>	0,00  0,00	0,00  0,00	0,00	0,00
2510/0	L.R. 31/84- SPESE DI FUNZIONAMENTO SCUOLE MATERNE STATALI A 1/2 FONDO UNICO	0,00	previsione di competenza <i>di cui già impegnato*</i> previsione di cassa <i>a fondo pluriennale vincolato</i>	1.500,00  1.500,00	1.500,00  1.500,00	1.500,00	1.500,00
<b>Totale Macroaggr.</b> 103	<b>Acquisto di beni e servizi</b>	7.062,84	previsione di competenza <i>di cui già impegnato*</i> previsione di cassa <i>a fondo pluriennale vincolato</i>	26.500,00  29.706,48	26.500,00  33.562,84	26.500,00 0,00	26.500,00 0,00
<b>Macroaggregato</b> 104	<b>Trasferimenti correnti</b>						
2329/0	L.R 31/84-CONTRIBUTI SPESE GESTIONE SCUOLE MATERNE STATALI (A 1/2 F.U)	20.970,00	previsione di competenza <i>di cui già impegnato*</i> previsione di cassa <i>a fondo pluriennale vincolato</i>	21.000,00  41.970,00	21.000,00  41.970,00	21.000,00	21.000,00
2340/0	TRASFERIMENTI A SCUOLE INFANZIA PARITARIE A 1/2 RIPARTO FONDI NAZ.LI SISTEMA INTEGRATO EDUCAZIONE E ISTRUZIONE	44.005,61	previsione di competenza <i>di cui già impegnato*</i> previsione di cassa <i>a fondo pluriennale vincolato</i>	44.005,61  44.005,61	0,00  44.005,61	0,00	0,00
<b>Totale Macroaggr.</b> 104	<b>Trasferimenti correnti</b>	64.975,61	previsione di competenza <i>di cui già impegnato*</i> previsione di cassa <i>a fondo pluriennale vincolato</i>	65.005,61  85.975,61	21.000,00  85.975,61	21.000,00 0,00	21.000,00 0,00
<b>Totale Titolo</b> 1	<b>Spese correnti</b>	72.038,45	previsione di competenza <i>di cui già impegnato*</i> previsione di cassa <i>a fondo pluriennale vincolato</i>	91.505,61  115.682,09	47.500,00  119.538,45	47.500,00 0,00	47.500,00 0,00
<b>TITOLO</b> 2	<b>Spese in conto capitale</b>						
<b>Macroaggregato</b> 202	<b>Investimenti fissi lordi e acquisto di terreni</b>						
6555/0	ACQUISTO ARREDI SCUOLA INFANZIA VIA LANUSEI A 1/2 FIN.RAS ISCOLA	0,00	previsione di competenza <i>di cui già impegnato*</i> previsione di cassa <i>a fondo pluriennale vincolato</i>	43.200,00  43.200,00	0,00  0,00	0,00	0,00
6560/0	ACQUISTO ARREDI SCUOLA INFANZIA VIA D'ANNUNZIO A 1/2 FIN.RAS ISCOLA	0,00	previsione di competenza <i>di cui già impegnato*</i> previsione di cassa <i>a fondo pluriennale vincolato</i>	40.000,00  40.000,00	0,00  0,00	0,00	0,00
<b>Totale Macroaggr.</b> 202	<b>Investimenti fissi lordi e acquisto di terreni</b>	0,00	previsione di competenza <i>di cui già impegnato*</i> previsione di cassa <i>a fondo pluriennale vincolato</i>	83.200,00  83.200,00	0,00  0,00	0,00 0,00	0,00 0,00



**Settore programmazione e gestione delle risorse - Resp. CHERGIA MARIA RIMEDIA**  
**SPESE PER MISSIONI, PROGRAMMI E MACROAGGREGATI PER CAPITOLI**

MISSIONE PROGRAMMA TITOLO MACROAGGREGATO CAPITOLO	DENOMINAZIONE	RESIDUI PRESUNTI AL TERMINE DELL'ESERCIZIO 2020		PREVISIONI DEFINITIVE DELL'ANNO 2020	PREVISIONI		
					PREVISIONI ANNO 2021	PREVISIONI DELL'ANNO 2022	PREVISIONI DELL'ANNO 2023
<b>Totale Titolo 2</b>	<b>Spese in conto capitale</b>	0,00	previsione di competenza <i>di cui già impegnato*</i>	83.200,00	0,00	0,00	0,00
			previsione di cassa <i>a fondo pluriennale vincolato</i>	83.200,00	0,00	0,00	0,00
<b>Totale Programma 01</b>	<b>Istruzione prescolastica</b>	72.038,45	previsione di competenza <i>di cui già impegnato*</i>	174.705,61	47.500,00	47.500,00	47.500,00
			previsione di cassa <i>a fondo pluriennale vincolato</i>	198.882,09	119.538,45	0,00	0,00
<b>0402 Programma 02</b>	<b>Altri ordini di istruzione non universitaria</b>						
<b>TITOLO 1</b>	<b>Spese correnti</b>						
<b>Macroaggregato 103</b>	<b>Acquisto di beni e servizi</b>						
2172/0	SPESE PER PRESTAZIONE SERVIZI RELATIVI AL FUNZIONAMENTO SCUOLE	16.278,17	previsione di competenza <i>di cui già impegnato*</i>	50.000,00	50.000,00	50.000,00	50.000,00
			previsione di cassa <i>a fondo pluriennale vincolato</i>	50.000,00	66.278,17		
2220/0	FORNITURA GRATUITA LIBRI DI TESTO AGLI ALUNNI SCUOLE DELL'OBBLIGO (A 1/2 contr.reg.le ser.i socio-ass.li - ass. statale e x 8500 cap.1598)	4.383,46	previsione di competenza <i>di cui già impegnato*</i>	16.402,30	78.259,70	47.331,00	47.331,00
			previsione di cassa <i>a fondo pluriennale vincolato</i>	59.470,53 30.928,70	82.643,16		
2252/0	SPESE PRESTAZIONE SERVIZI PER FUNZIONAMENTO SCUOLE MEDIE STATALI	12.486,66	previsione di competenza <i>di cui già impegnato*</i>	40.000,00	40.000,00	40.000,00	40.000,00
			previsione di cassa <i>a fondo pluriennale vincolato</i>	48.774,74	52.486,66		
2305/0	SOMMINISTRAZIONI PRODOTTI LATTIERO/CASEARI MENSE SCOLASTICHE A 1/2 CONTR. COMUNITARI	0,00	previsione di competenza <i>di cui già impegnato*</i>	0,00	0,00	0,00	0,00
			previsione di cassa <i>a fondo pluriennale vincolato</i>	0,00	0,00		
2540/0	SPESE REALIZZAZIONE INIZIATIVE DIDATTICHE SCUOLE DELL'OBBLIGO	0,00	previsione di competenza <i>di cui già impegnato*</i>	4.500,00	0,00	0,00	0,00
			previsione di cassa <i>a fondo pluriennale vincolato</i>	4.500,00	0,00		
2545/0	SPESE PER AFFITTI PER ESIGENZE DIDATTICHE A 1/2 FIN. MIUR ART. 32,C. 2, LETT.A) DLGS 104/2020	25.000,00	previsione di competenza <i>di cui già impegnato*</i>	30.000,00	0,00	0,00	0,00
			previsione di cassa <i>a fondo pluriennale vincolato</i>	30.000,00	25.000,00		
6060/0	ACQUISTO ARREDI E ATTREZZATURE SCUOLE DELL'OBBLIGO A 1/2 E/C	0,00	previsione di competenza <i>di cui già impegnato*</i>	0,00	0,00	0,00	0,00
			previsione di cassa <i>a fondo pluriennale vincolato</i>	0,00	0,00		
<b>Totale Macroaggr. 103</b>	<b>Acquisto di beni e servizi</b>	58.148,29	previsione di competenza <i>di cui già impegnato*</i>	140.902,30	168.259,70	137.331,00	137.331,00
			previsione di cassa <i>a fondo pluriennale vincolato</i>	192.745,27 30.928,70	226.407,99	0,00	0,00
<b>Macroaggregato 104</b>	<b>Trasferimenti correnti</b>						
2173/0	TRASFERIMENTI PER FUNZIONAMENTO SCUOLE ELEMENTARI	4.000,00	previsione di competenza <i>di cui già impegnato*</i>	4.000,00	4.000,00	4.000,00	4.000,00
			previsione di cassa <i>a fondo pluriennale vincolato</i>	8.000,00	8.000,00		
2253/0	TRASFERIMENTI PER FUNZIONAMENTO SCUOLE MEDIE STATALI	1.000,00	previsione di competenza <i>di cui già impegnato*</i>	1.000,00	1.000,00	1.000,00	1.000,00
			previsione di cassa <i>a fondo pluriennale vincolato</i>	2.000,00	2.000,00		

**Settore programmazione e gestione delle risorse - Resp. CHERGIA MARIA RIMEDIA**  
**SPESE PER MISSIONI, PROGRAMMI E MACROAGGREGATI PER CAPITOLI**

MISSIONE PROGRAMMA TITOLO MACROAGGREGATO CAPITOLO	DENOMINAZIONE	RESIDUI PRESUNTI AL TERMINI DELL'ESERCIZIO 2020		PREVISIONI DEFINITIVE DELL'ANNO 2020			
					PREVISIONI ANNO 2021	PREVISIONI DELL'ANNO 2022	PREVISIONI DELL'ANNO 2023
2318/0	L. 62/00 - ASSEGNAZIONE BORSE DI STUDIO PER SPESE ATTREZZATURE DIDATTICHE A 1/2 CONTR. REG.LE	0,00	previsione di competenza <i>di cui già impegnato*</i> previsione di cassa <i>a fondo pluriennale vincolato</i>	0,00  0,00	0,00  0,00	0,00  0,00	0,00  0,00
2321/0	CONTRIBUTO ACQUISTO LIBRI DI TESTO A 1/2 CONTR. REG.LE ATTUAZIONE L.448/98 E X € 353,71 A 1/2 CAP. 1675	25.514,47	previsione di competenza <i>di cui già impegnato*</i> previsione di cassa <i>a fondo pluriennale vincolato</i>	54.921,68  160.382,93 <i>79.946,78</i>	147.029,24  172.543,71 <i>79.946,78</i>	67.082,46  67.082,46	67.082,46  67.082,46
2336/0	AZIONI DI SOSTEGNO DIRITTO ALLO STUDIO-EROGAZIONE BORSE DI STUDIO STUDENTI SCUOLE SEC PRIMO E SEC GRADO 1/2 RAS cap. 475	0,00	previsione di competenza <i>di cui già impegnato*</i> previsione di cassa <i>a fondo pluriennale vincolato</i>	42.060,05  42.060,05	51.196,61  51.196,61	51.196,61  51.196,61	51.196,61  51.196,61
2381/0	L.R.31/84 - CONTRIB. ATTUAZIONE SERVIZI SC.MATERNE NON STATALI A 1/2 FONDO UNICO	18.000,00	previsione di competenza <i>di cui già impegnato*</i> previsione di cassa <i>a fondo pluriennale vincolato</i>	18.000,00  36.000,00	18.000,00  36.000,00	18.000,00  18.000,00	18.000,00  18.000,00
2470/0	L.R 31/84-RIMBORSO SPESE VIAGGIO STUDENTI SCUOLE SUPERIORI E CONSERVATORI A 1/2 FONDO UNICO	9.182,85	previsione di competenza <i>di cui già impegnato*</i> previsione di cassa <i>a fondo pluriennale vincolato</i>	10.000,00  20.000,00	10.000,00  19.182,85	10.000,00  10.000,00	10.000,00  10.000,00
2480/0	L.R 31/84 - SPESE E CONTRIBUTI SCUOLE DELL'OBBLIGO STATALI X ACQUISTO SERVIZI. ATTR. E MATERIALE (A 1/2 FONDO UNICO)	29.629,80	previsione di competenza <i>di cui già impegnato*</i> previsione di cassa <i>a fondo pluriennale vincolato</i>	31.500,00  61.189,80	31.500,00  61.129,80	31.500,00  31.500,00	31.500,00  31.500,00
2541/0	L.R.31/84 - SPESE E CONTRIBUTI REALIZZAZIONE INIZIATIVE DIDATTICHE SCUOLE OBBLIGO A 1/2 FONDO UNICO(SERVIZIO IN PARTE RILEVANTE IVA)	0,00	previsione di competenza <i>di cui già impegnato*</i> previsione di cassa <i>a fondo pluriennale vincolato</i>	5.099,92  5.099,92	0,00  0,00	0,00  0,00	0,00  0,00
<b>Totale Macroaggr. 104</b>	<b>Trasferimenti correnti</b>	<b>87.327,12</b>	previsione di competenza <i>di cui già impegnato*</i> previsione di cassa <i>a fondo pluriennale vincolato</i>	166.581,65  334.732,70 <i>79.946,78</i>	262.725,85  350.052,97 <i>79.946,78</i>	182.779,07  0,00	182.779,07  0,00
<b>Totale Titolo 1</b>	<b>Spese correnti</b>	<b>145.475,41</b>	previsione di competenza <i>di cui già impegnato*</i> previsione di cassa <i>a fondo pluriennale vincolato</i>	307.483,95  527.477,97 <i>110.875,48</i>	430.985,55  576.460,96	320.110,07  0,00	320.110,07  0,00
<b>TITOLO 2</b>	<b>Spese in conto capitale</b>						
<b>Macroaggregato 202</b>	<b>Investimenti fissi lordi e acquisto di terreni</b>						
6383/0	LAVORI MESSA IN SICUREZZA ED. SCOLASTICO VIA SOLFERINO A 1/2 FIN. REG.LE ISCOLA	15.200,00	previsione di competenza <i>di cui già impegnato*</i> previsione di cassa <i>a fondo pluriennale vincolato</i>	183.505,31  224.416,51	140.691,04  155.891,04	0,00  0,00	0,00  0,00
6545/0	ACQUISTO ARREDI SCUOLA PRIMARIA VIA BELLINI A 1/2 FIN.RAS ISCOLA	0,00	previsione di competenza <i>di cui già impegnato*</i> previsione di cassa <i>a fondo pluriennale vincolato</i>	70.000,00  70.000,00	0,00  0,00	0,00  0,00	0,00  0,00
6565/0	ACQUISTO ARREDI SCUOLA SECONDARIA	0,02	previsione di competenza	41.028,16	0,00	0,00	0,00

**Settore programmazione e gestione delle risorse - Resp. CHERGIA MARIA RIMEDIA**  
**SPESE PER MISSIONI, PROGRAMMI E MACROAGGREGATI PER CAPITOLI**

MISSIONE PROGRAMMA TITOLO MACROAGGREGATO CAPITOLO	DENOMINAZIONE	RESIDUI PRESUNTI AL TERMINE DELL'ESERCIZIO 2020		PREVISIONI DEFINITIVE DELL'ANNO 2020			
					PREVISIONI ANNO 2021	PREVISIONI DELL'ANNO 2022	PREVISIONI DELL'ANNO 2023
	GRADO ALAGON A 1/2 FIN.RAS ISCOLA						
			<i>di cui già impegnato*</i> previsione di cassa <i>a fondo pluriennale vincolato</i>	55.028,16	0,02		
6570/0	ACQUISTO ARREDI SCUOLA SECONDARIA 1°GRADO E.D'ARBOREA A 1/2 FIN. ISCOLA	0,00	previsione di competenza <i>di cui già impegnato*</i> previsione di cassa <i>a fondo pluriennale vincolato</i>	33.504,80 33.504,80	0,00 0,00	0,00	0,00
6575/0	ACQUISTO ARREDI SCUOLA SECONDARIA 1°GRADO G.DELEDDA A 1/2 FIN.RAS ISCOLA	0,00	previsione di competenza <i>di cui già impegnato*</i> previsione di cassa <i>a fondo pluriennale vincolato</i>	45.360,00 45.360,00	0,00 0,00	0,00	0,00
6580/0	ACQUISTO ARREDI SCUOLA PRIMARIA SA RODIA-VIA CAIROLI A 1/2 FIN.RAS ISCOLA	0,00	previsione di competenza <i>di cui già impegnato*</i> previsione di cassa <i>a fondo pluriennale vincolato</i>	50.000,00 50.000,00	0,00 0,00	0,00	0,00
6592/0	ACQUISTO ARREDI SCUOLA PRIMARIA VIA SOLFERINO A 1/2 FIN.RAS ISCOLA	0,00	previsione di competenza <i>di cui già impegnato*</i> previsione di cassa <i>a fondo pluriennale vincolato</i>	30.100,01 30.100,01	0,00 0,00	0,00	0,00
6599/0	ACQUISTO ARREDI SCUOLA PRIMARIA VIA AMSCORA -FIN.REG.LE ISCOLA	0,00	previsione di competenza <i>di cui già impegnato*</i> previsione di cassa <i>a fondo pluriennale vincolato</i>	14.972,20 14.972,20	0,00 0,00	0,00	0,00
<b>Totale Macroaggr. 202</b>	<b>Investimenti fissi lordi e acquisto di terreni</b>	15.200,02	previsione di competenza <i>di cui già impegnato*</i> previsione di cassa <i>a fondo pluriennale vincolato</i>	468.470,48 523.381,68	140.691,04 155.891,06	0,00 0,00	0,00 0,00
<b>Totale Titolo 2</b>	<b>Spese in conto capitale</b>	15.200,02	previsione di competenza <i>di cui già impegnato*</i> previsione di cassa <i>a fondo pluriennale vincolato</i>	468.470,48 523.381,68	140.691,04 155.891,06	0,00 0,00	0,00 0,00
<b>Totale Programma 02</b>	<b>Altri ordini di istruzione non universitaria</b>	160.675,43	previsione di competenza <i>di cui già impegnato*</i> previsione di cassa <i>a fondo pluriennale vincolato</i>	775.954,43 1.050.859,65 110.875,48	571.676,59 290.397,52 732.352,02	320.110,07 0,00	320.110,07 0,00
<b>0406 Programma 06</b>	<b>Servizi ausiliari all'istruzione</b>						
<b>TITOLO 1</b>	<b>Spese correnti</b>						
<b>Macroaggregato 103</b>	<b>Acquisto di beni e servizi</b>						
2310/0	SOMMINISTRAZIONE PROD. LATTIERO CASEARI MENSE SCOLASTICHE A 1/2 CONTR. COMUNITARI	0,00	previsione di competenza <i>di cui già impegnato*</i> previsione di cassa <i>a fondo pluriennale vincolato</i>	2.200,00 2.200,00	2.200,00 2.200,00	2.200,00	2.200,00
2350/0	LR 31/84 - SPESE GESTIONE SERVIZIO MENZA (SERVIZIO RILEVANTE IVA) A 1/2 F/U	87.812,07	previsione di competenza <i>di cui già impegnato*</i> previsione di cassa <i>a fondo pluriennale vincolato</i>	385.000,00 397.333,34	500.000,00 587.812,07	530.000,00	530.000,00
2360/0	SPESE PER ACQUISTO DI BENI E MATERIALI DIVERSI MENSA SCOLASTICA	0,00	previsione di competenza <i>di cui già impegnato*</i> previsione di cassa <i>a fondo pluriennale vincolato</i>	1.500,00 1.500,00	1.500,00 1.500,00	1.500,00	1.500,00
2365/0	SPESE PER SERVIZI E CANONI GESTIONE MENZA SCOLASTICA	0,00	previsione di competenza <i>di cui già impegnato*</i> previsione di cassa	0,00 0,00	0,00 0,00	0,00	0,00

**Settore programmazione e gestione delle risorse - Resp. CHERGIA MARIA RIMEDIA**  
**SPESE PER MISSIONI, PROGRAMMI E MACROAGGREGATI PER CAPITOLI**

MISSIONE PROGRAMMA TITOLO MACROAGGREGATO CAPITOLO	DENOMINAZIONE	RESIDUI PRESUNTI AL TERMINI DELL'ESERCIZIO 2020		PREVISIONI DEFINITIVE DELL'ANNO 2020			
					PREVISIONI ANNO 2021	PREVISIONI DELL'ANNO 2022	PREVISIONI DELL'ANNO 2023
			<i>a fondo pluriennale vincolato</i>				
2400/0	L.R. 31/84 - SPESE PER IL SERVIZIO DI TRASPORTO SCOLASTICO (X €. 83.618,92 A 1/2 CAP. 445) (SERVIZIO IVA)	128.142,49	previsione di competenza <i>di cui già impegnato*</i> previsione di cassa <i>a fondo pluriennale vincolato</i>	389.253,45  398.495,56	400.000,00  217.700,51 528.142,49	500.000,00	500.000,00
2401/0	SUPPORTO SERVIZIO ISTRUZIONE ALUNNI CON DISABILITA' - SPESE TRASPORTO	0,00	previsione di competenza <i>di cui già impegnato*</i> previsione di cassa <i>a fondo pluriennale vincolato</i>	0,00  0,00	0,00  0,00	0,00	0,00
2405/0	SPESE MANUTENZIONE STRUTTURALE SCUOLABUS DI PROPRIETA' COMUNALE A 1/2 AV. VINCOLATO	0,00	previsione di competenza <i>di cui già impegnato*</i> previsione di cassa <i>a fondo pluriennale vincolato</i>	0,00  0,00	0,00  0,00	0,00	0,00
2500/0	L.R. 31/84- SPESE DI FUNZIONAMENTO SCUOLE MATERNE STATALI A 1/2 FONDO UNICO	0,00	previsione di competenza <i>di cui già impegnato*</i> previsione di cassa <i>a fondo pluriennale vincolato</i>	0,00  0,00	0,00  0,00	0,00	0,00
2530/0	SPESE REALIZZAZIONE INIZIATIVE DIDATTICHE SCUOLE DELL'OBBLIGO	0,00	previsione di competenza <i>di cui già impegnato*</i> previsione di cassa <i>a fondo pluriennale vincolato</i>	0,00  0,00	0,00  0,00	0,00	0,00
<b>Totale Macroaggr. 103</b>	<b>Acquisto di beni e servizi</b>	215.954,56	previsione di competenza <i>di cui già impegnato*</i> previsione di cassa <i>a fondo pluriennale vincolato</i>	777.953,45  799.528,90	903.700,00  562.298,27 1.119.654,56	1.033.700,00  0,00	1.033.700,00  0,00
<b>Macroaggregato 104</b>	<b>Trasferimenti correnti</b>						
2316/0	ACCESSO E FREQUENZA SCUOLE SECONDARIE DI 1° E 2° GRADO - L. 128/2013 WELFARE DELLO STUDENTE A 1/2 TRASF. RAS	0,00	previsione di competenza <i>di cui già impegnato*</i> previsione di cassa <i>a fondo pluriennale vincolato</i>	0,00  0,00	0,00  0,00	0,00	0,00
2317/0	L. 62/00 - ASSEGNAZIONE BORSE DI STUDIO PER SPESE ATTREZZATURE DIDATTICHE A 1/2 PIANO REGIONALE 25057,51 a 1/2 avanzo vinc. da riaccert.	0,00	previsione di competenza <i>di cui già impegnato*</i> previsione di cassa <i>a fondo pluriennale vincolato</i>	0,00  0,00	0,00  0,00	0,00	0,00
2319/0	SOMMINISTRAZIONE PRODOTTI LATTIERO MENSE SCOLASTICHE A 1/2 CONTRIBUTI COMUNITARI	0,00	previsione di competenza <i>di cui già impegnato*</i> previsione di cassa <i>a fondo pluriennale vincolato</i>	0,00  0,00	0,00  0,00	0,00	0,00
2322/0	CONTRIBUTO ACQUISTO LIBRI DI TESTO A 1/2 CONTR. STATO L.448/98	0,00	previsione di competenza <i>di cui già impegnato*</i> previsione di cassa <i>a fondo pluriennale vincolato</i>	0,00  5.328,60 5.328,60	5.328,60  5.328,60	0,00	0,00
2330/0	L.R. 31/84-CONTRIBUTI SPESE GESTIONE SCUOLE MATERNE STATALI (A 1/2 F.U)	0,00	previsione di competenza <i>di cui già impegnato*</i> previsione di cassa <i>a fondo pluriennale vincolato</i>	0,00  0,00	0,00  0,00	0,00	0,00
2335/0	AZIONI DI SOSTEGNO DIRITTO ALLO STUDIO-EROGAZIONE BORSE DI STUDIO STUD SCUOLE PUBBL. SEC. PRIMO E SEC.	0,00	previsione di competenza	0,00	0,00	0,00	0,00

**Settore programmazione e gestione delle risorse - Resp. CHERGIA MARIA RIMEDIA**  
**SPESE PER MISSIONI, PROGRAMMI E MACROAGGREGATI PER CAPITOLI**

MISSIONE PROGRAMMA TITOLO MACROAGGREGATO CAPITOLO	DENOMINAZIONE	RESIDUI PRESUNTI AL TERMINI DELL'ESERCIZIO 2020		PREVISIONI DEFINITIVE DELL'ANNO 2020			
					PREVISIONI ANNO 2021	PREVISIONI DELL'ANNO 2022	PREVISIONI DELL'ANNO 2023
	GRADO 1/2 FIN.RAS						
			<i>di cui già impegnato*</i>				
			previsione di cassa	0,00	0,00		
			<i>a fondo pluriennale vincolato</i>				
2380/0	L.R.31/84 - CONTRIB. ATTUAZIONE SERVIZI SC.MATERNE NON STATALI A 1/2 FONDO UNICO	0,00	previsione di competenza	0,00	0,00	0,00	0,00
			<i>di cui già impegnato*</i>				
			previsione di cassa	0,00	0,00		
			<i>a fondo pluriennale vincolato</i>				
2460/0	L.R 31/84-RIMBORSO SPESE VIAGGIO STUDENTI SCUOLE SUPERIORI E CONSERVATORI A 1/2 FONDO UNICO	0,00	previsione di competenza	0,00	0,00	0,00	0,00
			<i>di cui già impegnato*</i>				
			previsione di cassa	0,00	0,00		
			<i>a fondo pluriennale vincolato</i>				
2475/0	L.R. 48/2018 - RIMBORSO TITOLI DI VIAGGIO STUDENTI A 1/2 FIN. RAS CAP.477	0,00	previsione di competenza	0,00	0,00	0,00	0,00
			<i>di cui già impegnato*</i>				
			previsione di cassa	0,00	0,00		
			<i>a fondo pluriennale vincolato</i>				
2481/0	L.R 31/84 - SPESE E CONTRIBUTI SCUOLE DELL'OBBLIGO STATALI X ACQUISTO SERVIZI. ATTR. E MATERIALE (A 1/2 FONDO UNICO)	0,00	previsione di competenza	0,00	0,00	0,00	0,00
			<i>di cui già impegnato*</i>				
			previsione di cassa	0,00	0,00		
			<i>a fondo pluriennale vincolato</i>				
2531/0	L.R.31/84 - SPESE E CONTRIBUTI REALIZZAZIONE INIZIATIVE DIDATTICHE SCUOLE OBBLIGO A 1/2 FONDO UNICO(SERVIZIO IN PARTE RILEVANTE IVA)	0,00	previsione di competenza	0,00	0,00	0,00	0,00
			<i>di cui già impegnato*</i>				
			previsione di cassa	0,00	0,00		
			<i>a fondo pluriennale vincolato</i>				
<b>Totale Macroaggr. 104</b>	<b>Trasferimenti correnti</b>	0,00	previsione di competenza	0,00	5.328,60	0,00	0,00
			<i>di cui già impegnato*</i>		5.328,60	0,00	0,00
			previsione di cassa	5.328,60	5.328,60		
			<i>a fondo pluriennale vincolato</i>	5.328,60			
<b>Totale Titolo 1</b>	<b>Spese correnti</b>	215.954,56	previsione di competenza	777.953,45	909.028,60	1.033.700,00	1.033.700,00
			<i>di cui già impegnato*</i>		567.626,87	0,00	0,00
			previsione di cassa	804.857,50	1.124.983,16		
			<i>a fondo pluriennale vincolato</i>	5.328,60			
<b>TITOLO 2</b>	<b>Spese in conto capitale</b>						
<b>Macroaggregato 202</b>	<b>Investimenti fissi lordi e acquisto di terreni</b>						
6622/0	FIN.REG.LE ISCOLA ACQUISTO ARREDI SCUOLA PRIMARIA VIA CAIROLI	0,00	previsione di competenza	0,00	0,00	0,00	0,00
			<i>di cui già impegnato*</i>				
			previsione di cassa	0,00	0,00		
			<i>a fondo pluriennale vincolato</i>				
6666/0	SPESE INVESTIMENTO TRASPORTO SCOLASTICO A 1/2 VENDITA SCUOLABUS	0,00	previsione di competenza	100.000,00	0,00	100.000,00	0,00
			<i>di cui già impegnato*</i>				
			previsione di cassa	100.000,00	0,00		
			<i>a fondo pluriennale vincolato</i>				
<b>Totale Macroaggr. 202</b>	<b>Investimenti fissi lordi e acquisto di terreni</b>	0,00	previsione di competenza	100.000,00	0,00	100.000,00	0,00
			<i>di cui già impegnato*</i>			0,00	0,00
			previsione di cassa	100.000,00	0,00		
			<i>a fondo pluriennale vincolato</i>				
<b>Totale Titolo 2</b>	<b>Spese in conto capitale</b>	0,00	previsione di competenza	100.000,00	0,00	100.000,00	0,00
			<i>di cui già impegnato*</i>			0,00	0,00
			previsione di cassa	100.000,00	0,00		
			<i>a fondo pluriennale vincolato</i>				
<b>Totale Programma 06</b>	<b>Servizi ausiliari all'istruzione</b>	215.954,56	previsione di competenza	877.953,45	909.028,60	1.133.700,00	1.033.700,00
			<i>di cui già impegnato*</i>		567.626,87	0,00	0,00
			previsione di cassa	904.857,50	1.124.983,16		
			<i>a fondo pluriennale vincolato</i>	5.328,60			

**Settore programmazione e gestione delle risorse - Resp. CHERGIA MARIA RIMEDIA**  
**SPESE PER MISSIONI, PROGRAMMI E MACROAGGREGATI PER CAPITOLI**

MISSIONE PROGRAMMA TITOLO MACROAGGREGATO CAPITOLO	DENOMINAZIONE	RESIDUI PRESUNTI AL TERMINE DELL'ESERCIZIO 2020		PREVISIONI DEFINITIVE DELL'ANNO 2020			
					PREVISIONI ANNO 2021	PREVISIONI DELL'ANNO 2022	PREVISIONI DELL'ANNO 2023
<b>0407 Programma 07</b>	<b>Diritto allo studio</b>						
<b>TITOLO 1</b>	<b>Spese correnti</b>						
<b>Macroaggregato 101</b>	<b>Redditi da lavoro dipendente</b>						
2180/0	STIPENDI PERSONALE UFFICIO PUBBLICA ISTRUZIONE	0,00	previsione di competenza <i>di cui già impegnato*</i> previsione di cassa <i>a fondo pluriennale vincolato</i>	156.192,00  156.192,00	132.452,42  132.452,42	156.404,75	156.404,75
2182/0	ASSEGNI NUCLEO FAMILIARE PERSONALE UFFICIO PUBBLICA ISTRUZIONE	0,00	previsione di competenza <i>di cui già impegnato*</i> previsione di cassa <i>a fondo pluriennale vincolato</i>	1.299,00  1.299,00	1.410,00  1.410,00	1.410,00	1.410,00
2185/0	ONERI PREVIDENZIALI E ASSISTENZIALI PERSONALE UFFICIO PUBBLICA	0,00	previsione di competenza <i>di cui già impegnato*</i> previsione di cassa <i>a fondo pluriennale vincolato</i>	46.974,00  47.648,33	40.115,18  40.115,18	47.243,28	47.243,28
<b>Totale Macroaggr. 101</b>	<b>Redditi da lavoro dipendente</b>	<b>0,00</b>	previsione di competenza <i>di cui già impegnato*</i> previsione di cassa <i>a fondo pluriennale vincolato</i>	204.465,00  205.139,33	173.977,60  173.977,60	205.058,03  0,00	205.058,03  0,00
<b>Macroaggregato 102</b>	<b>Imposte e tasse a carico dell'ente</b>						
44/0	IRAP SU RETRIBUZIONI PERSONALE UFFICIO PUBBLICA ISTRUZIONE	0,00	previsione di competenza <i>di cui già impegnato*</i> previsione di cassa <i>a fondo pluriennale vincolato</i>	14.651,50  14.822,77	12.535,62  12.535,62	14.660,51	14.660,51
<b>Totale Macroaggr. 102</b>	<b>Imposte e tasse a carico dell'ente</b>	<b>0,00</b>	previsione di competenza <i>di cui già impegnato*</i> previsione di cassa <i>a fondo pluriennale vincolato</i>	14.651,50  14.822,77	12.535,62  12.535,62	14.660,51  0,00	14.660,51  0,00
<b>Macroaggregato 103</b>	<b>Acquisto di beni e servizi</b>						
2210/0	FORNITURA GRATUITA LIBRI DI TESTO AGLI ALUNNI DELLE SCUOLE DELL'OBBLIGO (A 1/2 contr.reg.le servizi socio-ass.li - assegnazione statale)	0,00	previsione di competenza <i>di cui già impegnato*</i> previsione di cassa <i>a fondo pluriennale vincolato</i>	0,00  0,00	0,00  0,00	0,00	0,00
<b>Totale Macroaggr. 103</b>	<b>Acquisto di beni e servizi</b>	<b>0,00</b>	previsione di competenza <i>di cui già impegnato*</i> previsione di cassa <i>a fondo pluriennale vincolato</i>	0,00  0,00	0,00  0,00	0,00  0,00	0,00  0,00
<b>Totale Titolo 1</b>	<b>Spese correnti</b>	<b>0,00</b>	previsione di competenza <i>di cui già impegnato*</i> previsione di cassa <i>a fondo pluriennale vincolato</i>	219.116,50  219.962,10	186.513,22  186.513,22	219.718,54  0,00	219.718,54  0,00
<b>Totale Programma 07</b>	<b>Diritto allo studio</b>	<b>0,00</b>	previsione di competenza <i>di cui già impegnato*</i> previsione di cassa <i>a fondo pluriennale vincolato</i>	219.116,50  219.962,10	186.513,22  186.513,22	219.718,54  0,00	219.718,54  0,00
<b>Totale MISSIONE 04</b>	<b>Istruzione e diritto allo studio</b>	<b>448.668,44</b>	previsione di competenza <i>di cui già impegnato*</i> previsione di cassa <i>a fondo pluriennale vincolato</i>	2.047.729,99  2.374.561,34  116.204,08	1.714.718,41  858.024,39  2.163.386,85	1.721.028,61  0,00	1.621.028,61  0,00

**Settore programmazione e gestione delle risorse - Resp. CHERGIA MARIA RIMEDIA**  
**SPESE PER MISSIONI, PROGRAMMI E MACROAGGREGATI PER CAPITOLI**

MISSIONE PROGRAMMA TITOLO MACROAGGREGATO CAPITOLO	DENOMINAZIONE	RESIDUI PRESUNTI AL TERMINE DELL'ESERCIZIO 2020		PREVISIONI DEFINITIVE DELL'ANNO 2020			
					PREVISIONI ANNO 2021	PREVISIONI DELL'ANNO 2022	PREVISIONI DELL'ANNO 2023
<b>MISSIONE 05</b>	<b>Tutela e valorizzazione dei beni e delle attività culturali</b>						
	<b>Valorizzazione dei beni di interesse storico</b>						
<b>0501 Programma 01</b>	<b>Valorizzazione dei beni di interesse storico</b>						
<b>TITOLO 1</b>	<b>Spese correnti</b>						
<b>Macroaggregato 103</b>	<b>Acquisto di beni e servizi</b>						
3601/0	RESTAURO E RIPRODUZIONE SIGILLI ARCHIVIO STORICO A 1/2 CONTRIBUTO FONDAZIONE BANCO SARDEGNA	0,00	previsione di competenza <i>di cui già impegnato*</i> previsione di cassa <i>a fondo pluriennale vincolato</i>	0,00  0,00	0,00  0,00	0,00  0,00	0,00  0,00
4268/0	VALORIZZAZIONE SPAZI PUBBLICI E MIGLIORAMENTO IMMOBILI CON MOSAICI A 1/2 P.U. 2014/2020 LAVORAS-L.R.1/2018 ART.2	6.329,22	previsione di competenza <i>di cui già impegnato*</i> previsione di cassa <i>a fondo pluriennale vincolato</i>	49.051,43  59.940,00	0,00  6.329,22	0,00  0,00	0,00  0,00
<b>Totale Macroaggr. 103</b>	<b>Acquisto di beni e servizi</b>	<b>6.329,22</b>	previsione di competenza <i>di cui già impegnato*</i> previsione di cassa <i>a fondo pluriennale vincolato</i>	<b>49.051,43</b>  <b>59.940,00</b>	<b>0,00</b>  <b>6.329,22</b>	<b>0,00</b>  <b>0,00</b>	<b>0,00</b>  <b>0,00</b>
<b>Totale Titolo 1</b>	<b>Spese correnti</b>	<b>6.329,22</b>	previsione di competenza <i>di cui già impegnato*</i> previsione di cassa <i>a fondo pluriennale vincolato</i>	<b>49.051,43</b>  <b>59.940,00</b>	<b>0,00</b>  <b>6.329,22</b>	<b>0,00</b>  <b>0,00</b>	<b>0,00</b>  <b>0,00</b>
<b>TITOLO 2</b>	<b>Spese in conto capitale</b>						
	<b>Investimenti fissi lordi e acquisto di terreni</b>						
<b>Macroaggregato 202</b>	<b>Investimenti fissi lordi e acquisto di terreni</b>						
6705/0	RISTRUTTURAZIONE E ADEGUAMENTO IMPIANTI TEATRO COMUNALE A 1/2 FONDAZIONE SARDEGNA	0,00	previsione di competenza <i>di cui già impegnato*</i> previsione di cassa <i>a fondo pluriennale vincolato</i>	25.000,00  25.000,00	25.000,00  25.000,00	0,00  0,00	0,00  0,00
8719/0	ACQUISIZIONE IMMOBILE CASA P.PAU A 1/2 FIN.REG.LE E X €. 2.000 FONDI PROPRI	0,00	previsione di competenza <i>di cui già impegnato*</i> previsione di cassa <i>a fondo pluriennale vincolato</i>	0,00  0,00	0,00  0,00	0,00  0,00	0,00  0,00
<b>Totale Macroaggr. 202</b>	<b>Investimenti fissi lordi e acquisto di terreni</b>	<b>0,00</b>	previsione di competenza <i>di cui già impegnato*</i> previsione di cassa <i>a fondo pluriennale vincolato</i>	<b>25.000,00</b>  <b>25.000,00</b>	<b>25.000,00</b>  <b>25.000,00</b>	<b>0,00</b>  <b>0,00</b>	<b>0,00</b>  <b>0,00</b>
<b>Totale Titolo 2</b>	<b>Spese in conto capitale</b>	<b>0,00</b>	previsione di competenza <i>di cui già impegnato*</i> previsione di cassa <i>a fondo pluriennale vincolato</i>	<b>25.000,00</b>  <b>25.000,00</b>	<b>25.000,00</b>  <b>25.000,00</b>	<b>0,00</b>  <b>0,00</b>	<b>0,00</b>  <b>0,00</b>
<b>Totale Programma 01</b>	<b>Valorizzazione dei beni di interesse storico</b>	<b>6.329,22</b>	previsione di competenza <i>di cui già impegnato*</i> previsione di cassa <i>a fondo pluriennale vincolato</i>	<b>74.051,43</b>  <b>84.940,00</b>	<b>25.000,00</b>  <b>31.329,22</b>	<b>0,00</b>  <b>0,00</b>	<b>0,00</b>  <b>0,00</b>
<b>0502 Programma 02</b>	<b>Attività culturali e interventi diversi nel settore culturale</b>						
<b>TITOLO 1</b>	<b>Spese correnti</b>						
<b>Macroaggregato 101</b>	<b>Redditi da lavoro dipendente</b>						
3250/0	STIPENDI PERSONALE BIBLIOTECA E ATTIVITA' CULTURALI	0,00	previsione di competenza <i>di cui già impegnato*</i> previsione di cassa <i>a fondo pluriennale vincolato</i>	95.171,00  95.171,00	82.286,57  82.286,57	64.181,29  64.181,29	64.181,29  64.181,29
3256/0	ASSEGNI NUCLEO FAMILIARE PERSONALE BIBLIOTECA E ATTIVITA' CULTURALI	0,00	previsione di competenza <i>di cui già impegnato*</i> previsione di cassa <i>a fondo pluriennale vincolato</i>	1.430,00  1.430,00	1.326,52  1.326,52	1.119,96  1.119,96	1.119,96  1.119,96

**Settore programmazione e gestione delle risorse - Resp. CHERGIA MARIA RIMEDIA**  
**SPESE PER MISSIONI, PROGRAMMI E MACROAGGREGATI PER CAPITOLI**

MISSIONE PROGRAMMA TITOLO MACROAGGREGATO CAPITOLO	DENOMINAZIONE	RESIDUI PRESUNTI AL TERMINI DELL'ESERCIZIO 2020		PREVISIONI DEFINITIVE DELL'ANNO 2020			
					PREVISIONI ANNO 2021	PREVISIONI DELL'ANNO 2022	PREVISIONI DELL'ANNO 2023
3260/0	ONERI PREVIDENZIALI E ASSISTENZIALI PERSONALE BIBLIOTECA E ATTIVITA' CULTURALI	0,00	previsione di competenza <i>di cui già impegnato*</i> previsione di cassa <i>a fondo pluriennale vincolato</i>	29.718,00  29.747,40	25.566,13  25.566,13	19.519,87  0,00	19.519,87  0,00
<b>Totale Macroaggr. 101</b>	<b>Redditi da lavoro dipendente</b>	0,00	previsione di competenza <i>di cui già impegnato*</i> previsione di cassa <i>a fondo pluriennale vincolato</i>	126.319,00  126.348,40	109.179,22  109.179,22	84.821,12  0,00	84.821,12  0,00
<b>Macroaggregato 102</b>	<b>Imposte e tasse a carico dell'ente</b>						
45/0	IRAP SU RETRIBUZIONI PERSONALE BIBLIOTECA E ATTIVITA' CULTURALI	0,00	previsione di competenza <i>di cui già impegnato*</i> previsione di cassa <i>a fondo pluriennale vincolato</i>	9.121,00  9.134,43	7.868,77  7.868,77	7.868,77  0,00	7.868,77  0,00
<b>Totale Macroaggr. 102</b>	<b>Imposte e tasse a carico dell'ente</b>	0,00	previsione di competenza <i>di cui già impegnato*</i> previsione di cassa <i>a fondo pluriennale vincolato</i>	9.121,00  9.134,43	7.868,77  7.868,77	7.868,77  0,00	7.868,77  0,00
<b>Macroaggregato 103</b>	<b>Acquisto di beni e servizi</b>						
3243/0	PROGETTI DI PROMOZIONE DELLA LETTURA - NATI PER LEGGERE A 1/2 RACCOLTA FONDI CAP. 1632	1.600,00	previsione di competenza <i>di cui già impegnato*</i> previsione di cassa <i>a fondo pluriennale vincolato</i>	4.000,00  4.000,00	0,00  1.600,00	0,00  0,00	0,00  0,00
3255/0	SPESE REALIZZAZIONE BOLLETTINO ARCHIVIO COMUNALE A 1/2 CONTRIBUTO FONDAZIONE BANCO DI SARDEGNA X .3.500,00) X DIFF. ENTR. CORRENTI	0,00	previsione di competenza <i>di cui già impegnato*</i> previsione di cassa <i>a fondo pluriennale vincolato</i>	0,00  0,00	0,00  0,00	0,00  0,00	0,00  0,00
3261/0	ACQUISTO BENI DI CONSUMO E MATERIALI PER FUNZIONAMENTO BIBLIOTECA (A 1/2 CAP. 520)	2.075,83	previsione di competenza <i>di cui già impegnato*</i> previsione di cassa <i>a fondo pluriennale vincolato</i>	3.000,00  3.361,85	1.000,00  3.075,83	1.000,00  0,00	1.000,00  0,00
3262/0	MANUTENZIONE BENI, ATTREZZATURE E SERVIZI DIVERSI AD USO DELLA BIBLIOTECA E SALA S.ANTONI COM.LE	11.819,73	previsione di competenza <i>di cui già impegnato*</i> previsione di cassa <i>a fondo pluriennale vincolato</i>	40.000,00  47.749,58	40.000,00  51.819,73	40.000,00  0,00	40.000,00  0,00
3275/0	ACQUISTO LIBRI PER BIBLIOTECA A 1/2 FIN. MIBACT CAP. 521	0,00	previsione di competenza <i>di cui già impegnato*</i> previsione di cassa <i>a fondo pluriennale vincolato</i>	10.001,90  10.001,90	0,00  0,00	0,00  0,00	0,00  0,00
3280/0	ACQUISTO LIBRI ED ALTRO MATERIALE VARIO PER LA BIBLIOTECA COMUNALE (A 1/2 CONTR.REG.LE CAP. 520)	5.468,32	previsione di competenza <i>di cui già impegnato*</i> previsione di cassa <i>a fondo pluriennale vincolato</i>	16.133,22  20.664,70	17.135,22  22.603,54	17.135,22  0,00	17.135,22  0,00
3285/0	SPESE PROMOZIONE DELLA LETTURA A 1/2 AV.VINC. 2016 CONTR.RAS	0,00	previsione di competenza <i>di cui già impegnato*</i> previsione di cassa <i>a fondo pluriennale vincolato</i>	0,00  0,00	0,00  0,00	0,00  0,00	0,00  0,00
3290/0	PROGETTO DECENTRAMENTO SERVIZIO BIBLIOTECARIO FRAZIONI A 1/2 CONTRIBUTO REG.LE	21.519,57	previsione di competenza <i>di cui già impegnato*</i>	88.231,71	88.231,77	88.231,77	88.231,77
					87.598,39		



**Settore programmazione e gestione delle risorse - Resp. CHERGIA MARIA RIMEDIA**  
**SPESE PER MISSIONI, PROGRAMMI E MACROAGGREGATI PER CAPITOLI**

MISSIONE PROGRAMMA TITOLO MACROAGGREGATO CAPITOLO	DENOMINAZIONE	RESIDUI PRESUNTI AL TERMINI DELL'ESERCIZIO 2020		PREVISIONI DEFINITIVE DELL'ANNO 2020			
					PREVISIONI ANNO 2021	PREVISIONI DELL'ANNO 2022	PREVISIONI DELL'ANNO 2023
			previsione di cassa <i>a fondo pluriennale vincolato</i>	92.285,10	109.751,34		
3295/0	SPESE DIVERSE LOCALI EX SCUOLA PRIMARIA DI SILI'	0,00	previsione di competenza <i>di cui già impegnato*</i> previsione di cassa <i>a fondo pluriennale vincolato</i>	0,00 0,00	0,00 0,00	0,00	0,00
3300/0	REALIZZAZIONE PROGETTO DECENTRAMENTO SERVIZIO BIBLIOTECARIO FRAZIONI -QUOTA COMUNE	0,00	previsione di competenza <i>di cui già impegnato*</i> previsione di cassa <i>a fondo pluriennale vincolato</i>	4.000,00 7.541,61	4.000,00 4.000,00	4.000,00	4.000,00
3341/0	ACQUISTO BENI E MATERIALI PER GESTIONE PINACOTECA COMUNALE (SERVIZIO RILEVANTE IVA).	0,00	previsione di competenza <i>di cui già impegnato*</i> previsione di cassa <i>a fondo pluriennale vincolato</i>	1.000,00 1.000,00	1.000,00 1.000,00	1.000,00	1.000,00
3342/0	SPESE DIVERSE DI FUNZIONAMENTO MUSEO COMUNALE (SERVIZIO RILEVANTE)	10.321,93	previsione di competenza <i>di cui già impegnato*</i> previsione di cassa <i>a fondo pluriennale vincolato</i>	152.954,00 156.885,98	148.000,00 158.321,93	148.000,00	148.000,00
3343/0	SPESE PER CENSIMENTO ARCHIVIO COMUNALE A 1/2 AV.VINCOLATO	0,00	previsione di competenza <i>di cui già impegnato*</i> previsione di cassa <i>a fondo pluriennale vincolato</i>	0,00 0,00	0,00 0,00	0,00	0,00
3346/0	SPESE PER UTENZE E CANONI MUSEO COMUNALE	0,00	previsione di competenza <i>di cui già impegnato*</i> previsione di cassa <i>a fondo pluriennale vincolato</i>	0,00 0,00	0,00 0,00	0,00	0,00
3349/0	VALORIZZAZIONE PATRIMONIO URBANO - ALLESTIMENTO CENTRO STORICO A 1/2 CONTR. FONDAZIONE DI SARDEGNA CAP. 934	0,00	previsione di competenza <i>di cui già impegnato*</i> previsione di cassa <i>a fondo pluriennale vincolato</i>	16.000,00 38.000,00 22.000,00	37.410,46 37.410,46	0,00	0,00
3370/0	L.R 28/84 - PROGETTO POTENZIAMENTO GESTIONE ANTIQUARIUM ARBORENSE(SERVIZIO RILEVANTE IVA).	24.929,63	previsione di competenza <i>di cui già impegnato*</i> previsione di cassa <i>a fondo pluriennale vincolato</i>	320.120,85 348.363,12	320.120,85 345.050,48	320.120,85	320.120,85
3380/0	PROGETTO POTENZIAMENTO GESTIONE ANTIQUARIUM ARBORENSE - QUOTA COMUNE (SERVIZIO RILEVANTE IVA)	13.334,15	previsione di competenza <i>di cui già impegnato*</i> previsione di cassa <i>a fondo pluriennale vincolato</i>	43.881,98 56.094,42	43.881,98 57.216,13	43.881,98	43.881,98
3417/0	CONTRIBUTO STRAORDINARIO SCUOLA CIVICA DI MUSICA A 1/2 QUOTA COMUNE (SERVIZIO RILEVANTE FINI IVA)	10.267,52	previsione di competenza <i>di cui già impegnato*</i> previsione di cassa <i>a fondo pluriennale vincolato</i>	20.267,52 20.267,52	15.308,00 25.575,52	15.308,00	15.308,00
3418/0	SPESE ISTITUZIONE E FUNZIONAMENTO SCUOLA CIVICA DI MUSICA A 1/2 CONTR. REG.LE (SERVIZIO RILEVANTE IVA)	0,00	previsione di competenza <i>di cui già impegnato*</i> previsione di cassa <i>a fondo pluriennale vincolato</i>	0,00 0,00	0,00 0,00	0,00	0,00
3426/0	SPESE PER CURATORE PINACOTECA (X €. 14.000 A 1/2 FONDAZIONE DI SARDEGNA	0,00	previsione di competenza	14.000,00	40.000,00	20.000,00	20.000,00

**Settore programmazione e gestione delle risorse - Resp. CHERGIA MARIA RIMEDIA**  
**SPESE PER MISSIONI, PROGRAMMI E MACROAGGREGATI PER CAPITOLI**

MISSIONE PROGRAMMA TITOLO MACROAGGREGATO CAPITOLO	DENOMINAZIONE	RESIDUI PRESUNTI AL TERMINE DELL'ESERCIZIO 2020		PREVISIONI DEFINITIVE DELL'ANNO 2020			
					PREVISIONI ANNO 2021	PREVISIONI DELL'ANNO 2022	PREVISIONI DELL'ANNO 2023
	CAP.E 938)						
			<i>di cui già impegnato*</i>		20.000,00		
			previsione di cassa	56.238,06	40.000,00		
			<i>a fondo pluriennale vincolato</i>	6.000,00			
3428/0	COFINANZIAMENTO PROGETTO "ORISTANO LETTURE E VISIONI"	0,00	previsione di competenza	0,00	0,00	0,00	0,00
			<i>di cui già impegnato*</i>				
			previsione di cassa	0,00	0,00		
			<i>a fondo pluriennale vincolato</i>				
3435/0	SPESE ATTIVAZIONE E FUNZIONAMENTO SISTEMA ARCHIVISTICO DELLA PROVINCIA DI ORISTANO A 1/2 FIN. RAS	0,00	previsione di competenza	0,00	0,00	0,00	0,00
			<i>di cui già impegnato*</i>				
			previsione di cassa	0,00	0,00		
			<i>a fondo pluriennale vincolato</i>				
3440/0	SPESE ATTIVAZIONE E FUNZIONAMENTO SISTEMA ARCHIVISTICO DELLA PROVINCIA DI ORISTANO A 1/2 TRASERIMENTI COMUNI ADERENTI	0,00	previsione di competenza	0,00	0,00	0,00	0,00
			<i>di cui già impegnato*</i>				
			previsione di cassa	0,00	0,00		
			<i>a fondo pluriennale vincolato</i>				
3482/0	SPESE PROMOZIONE CULTURA CINEMATOGRAFICA A 1/2 FIN. RAS L.R. 20/2006	0,00	previsione di competenza	0,00	0,00	0,00	0,00
			<i>di cui già impegnato*</i>				
			previsione di cassa	0,00	0,00		
			<i>a fondo pluriennale vincolato</i>				
3483/0	SPESE REALIZZAZIONE FESTIVAL CINEMATOGRAFICO "MONUMENTI APERTI" A 1/2 CONTR. RAS	0,00	previsione di competenza	0,00	0,00	0,00	0,00
			<i>di cui già impegnato*</i>				
			previsione di cassa	0,00	0,00		
			<i>a fondo pluriennale vincolato</i>				
3485/0	SPESE PER ATTIVITA' CULTURALI A 1/2 E /C (SERVIZIO IN PARTE RILEVANTE IVA).	6.300,00	previsione di competenza	16.000,00	10.000,00	10.000,00	10.000,00
			<i>di cui già impegnato*</i>				
			previsione di cassa	20.190,00	16.300,00		
			<i>a fondo pluriennale vincolato</i>				
3488/0	ACQUISTO DI BENI E MATERIALI DI CONSUMO SERVIZIO CULTURA E PUBBLICA ISTRUZIONE	0,00	previsione di competenza	0,00	0,00	0,00	0,00
			<i>di cui già impegnato*</i>				
			previsione di cassa	0,00	0,00		
			<i>a fondo pluriennale vincolato</i>				
3489/0	SPESE PER SERVIZI DIVERSI SERVIZIO CULTURA E PUBBLICA ISTRUZIONE	0,00	previsione di competenza	0,00	0,00	0,00	0,00
			<i>di cui già impegnato*</i>				
			previsione di cassa	0,00	0,00		
			<i>a fondo pluriennale vincolato</i>				
3490/0	SPESE GESTIONE CENTRO DI CIVILTA'	34.500,00	previsione di competenza	43.000,00	20.000,00	20.000,00	20.000,00
			<i>di cui già impegnato*</i>				
			previsione di cassa	43.000,00	54.500,00		
			<i>a fondo pluriennale vincolato</i>				
3492/0	SPESE PUBBLICITA' SERVIZI REALIZZAZIONE FESTIVAL "MONUMENTI APERTI" A 1/2 CONTR. REG.LE	0,00	previsione di competenza	0,00	0,00	0,00	0,00
			<i>di cui già impegnato*</i>				
			previsione di cassa	0,00	0,00		
			<i>a fondo pluriennale vincolato</i>				
3493/0	ACQUISTO DI BENI REALIZZAZIONE FESTIVAL "MONUMENTI APERTI A 1/2	0,00	previsione di competenza	500,00	500,00	500,00	500,00
			<i>di cui già impegnato*</i>				
			previsione di cassa	500,00	500,00		
			<i>a fondo pluriennale vincolato</i>				

**Settore programmazione e gestione delle risorse - Resp. CHERGIA MARIA RIMEDIA**  
**SPESE PER MISSIONI, PROGRAMMI E MACROAGGREGATI PER CAPITOLI**

MISSIONE PROGRAMMA TITOLO MACROAGGREGATO CAPITOLO	DENOMINAZIONE	RESIDUI PRESUNTI AL TERMINE DELL'ESERCIZIO 2020		PREVISIONI DEFINITIVE DELL'ANNO 2020			
					PREVISIONI ANNO 2021	PREVISIONI DELL'ANNO 2022	PREVISIONI DELL'ANNO 2023
3515/0	ORGANIZZAZIONE EVENTI CULTURALI E MUSICALI A 1/2 CONTRIBUTO FONDAZIONE DI SARDEGNA	0,00	previsione di competenza <i>di cui già impegnato*</i> previsione di cassa <i>a fondo pluriennale vincolato</i>	0,00  0,00	0,00  0,00	0,00  0,00	0,00  0,00
3558/0	SPESE VARIE DI COMPETENZA PER L'ORGANIZZAZIONE DELLA SARTIGLIA	6.300,00	previsione di competenza <i>di cui già impegnato*</i> previsione di cassa <i>a fondo pluriennale vincolato</i>	31.300,00  31.300,00	0,00  6.300,00	30.000,00  30.000,00	30.000,00  30.000,00
3563/0	ORGANIZZAZIONE MANIFESTAZIONI COLLATERALI SARTIGLIA ORISTANESE A 1/2 ENTRATE CORR.	0,00	previsione di competenza <i>di cui già impegnato*</i> previsione di cassa <i>a fondo pluriennale vincolato</i>	0,00  0,00	0,00  0,00	0,00  0,00	0,00  0,00
3567/0	SPESE ATTIVITA' MUSEO D'ARTE E PINACOTECA COMUNALE A 1/2 CONTR. FONDAZIONE DI SARDEGNA CAP.E 938	24.992,00	previsione di competenza <i>di cui già impegnato*</i> previsione di cassa <i>a fondo pluriennale vincolato</i>	30.000,00  38.854,63	0,00  24.992,00	0,00  0,00	0,00  0,00
3568/0	SPESE PER ACQUISIZIONE SERVIZI DIVERSI PINACOTECA COMUNALE	0,00	previsione di competenza <i>di cui già impegnato*</i> previsione di cassa <i>a fondo pluriennale vincolato</i>	0,00  0,00	0,00  0,00	0,00  0,00	0,00  0,00
3570/0	SPESE PER ACQUISTO DI BENI PINACOTECA COMUNALE	0,00	previsione di competenza <i>di cui già impegnato*</i> previsione di cassa <i>a fondo pluriennale vincolato</i>	0,00  0,00	0,00  0,00	0,00  0,00	0,00  0,00
3572/0	MANUTENZIONE BENI, ATTREZZATURE E SERVIZI DIVERSI PER FUNZIONAMENTO TEATRO(SERVIZIO RILEVATE IVA).	322,56	previsione di competenza <i>di cui già impegnato*</i> previsione di cassa <i>a fondo pluriennale vincolato</i>	5.000,00  5.000,00	5.000,00  5.322,56	5.000,00  5.000,00	5.000,00  5.000,00
3574/0	SPESE DIVERSE GESTIONE TEATRI	0,00	previsione di competenza <i>di cui già impegnato*</i> previsione di cassa <i>a fondo pluriennale vincolato</i>	0,00  0,00	0,00  0,00	0,00  0,00	0,00  0,00
3575/0	SPESE PER GESTIONE TEATRO CIVICO	0,00	previsione di competenza <i>di cui già impegnato*</i> previsione di cassa <i>a fondo pluriennale vincolato</i>	0,00  0,00	0,00  0,00	0,00  0,00	0,00  0,00
3576/0	SPESE GESTIONE PINACOTECA COMUNALE (SERVIZIO RILEVANTE IVA).	0,00	previsione di competenza <i>di cui già impegnato*</i> previsione di cassa <i>a fondo pluriennale vincolato</i>	2.700,00  4.000,00	2.000,00  2.000,00	2.000,00  2.000,00	2.000,00  2.000,00
<b>Totale Macroaggr. 103</b>	<b>Acquisto di beni e servizi</b>	173.751,24	previsione di competenza <i>di cui già impegnato*</i> previsione di cassa <i>a fondo pluriennale vincolato</i>	862.091,18  1.005.298,47  28.000,00	793.588,28  394.528,74  967.339,52	766.177,82  0,00	766.177,82  0,00
<b>Macroaggregato 104</b>	<b>Trasferimenti correnti</b>						
3386/0	SPESE PER INIZIATIVE CULTURALI PRESSO L'ANTIQUARIUM ARBORENSE, LA PINACOTECA E ALTRE INIZIATIVE DIVERSE A 1/2 E.C. (SERV. RIL.TE IVA).	5.500,00	previsione di competenza <i>di cui già impegnato*</i> previsione di cassa <i>a fondo pluriennale vincolato</i>	10.000,00  11.250,00	10.000,00  15.500,00	10.000,00  10.000,00	10.000,00  10.000,00
3400/0	SPESE FUNZIONAMENTO SCUOLA CIVICA	0,00	previsione di competenza	8.500,00	9.300,00	9.300,00	9.300,00

## Settore programmazione e gestione delle risorse - Resp. CHERGIA MARIA RIMEDIA

## SPESE PER MISSIONI, PROGRAMMI E MACROAGGREGATI PER CAPITOLI

MISSIONE PROGRAMMA TITOLO MACROAGGREGATO CAPITOLO	DENOMINAZIONE	RESIDUI PRESUNTI AL TERMINI DELL'ESERCIZIO 2020		PREVISIONI DEFINITIVE DELL'ANNO 2020			
					PREVISIONI ANNO 2021	PREVISIONI DELL'ANNO 2022	PREVISIONI DELL'ANNO 2023
	MUSICA A1/2 QUOTA COMUNE						
			<i>di cui già impegnato*</i> previsione di cassa <i>a fondo pluriennale vincolato</i>	8.500,00	9.300,00		
3405/0	SPESE FUNZIONAMENTO SCUOLA CIVICA DI MUSICA A1/2 CONTR. REG.LE	6.017,60	previsione di competenza <i>di cui già impegnato*</i> previsione di cassa <i>a fondo pluriennale vincolato</i>	33.246,00 39.895,22	37.130,60 43.148,20	37.130,60	37.130,60
3491/0	SPESE PER INIZIATIVE NEL CAMPO DELLA CULTURA E PUBBLICA ISTRUZIONE	0,00	previsione di competenza <i>di cui già impegnato*</i> previsione di cassa <i>a fondo pluriennale vincolato</i>	0,00 0,00	0,00 0,00	0,00	0,00
3500/0	CONTRIBUTI PER ATTIVITA' CULTURALI E TEATRALI A 1/2 ENTRATE CORRENTI	25.000,00	previsione di competenza <i>di cui già impegnato*</i> previsione di cassa <i>a fondo pluriennale vincolato</i>	25.000,00 25.000,00	25.000,00 50.000,00	25.000,00	25.000,00
3550/0	SPESE FUNZIONAMENTO IST.STORICO ARBORENSE A 1/2 CONTRIBUTO REG.LE	20.000,00	previsione di competenza <i>di cui già impegnato*</i> previsione di cassa <i>a fondo pluriennale vincolato</i>	50.000,00 110.000,00	50.000,00 70.000,00	50.000,00	50.000,00
3551/0	CONTRIBUTO ATTIVITA' ISTITUTO STORICO ARBORENSE A 1/2 FONDI COM.LI	0,00	previsione di competenza <i>di cui già impegnato*</i> previsione di cassa <i>a fondo pluriennale vincolato</i>	10.000,00 18.000,00	8.000,00 8.000,00	8.000,00	8.000,00
3552/0	FONDO SPESE GESTIONE FONDAZIONE SARTIGLIA A 1/2 ENTR. CORR.	0,00	previsione di competenza <i>di cui già impegnato*</i> previsione di cassa <i>a fondo pluriennale vincolato</i>	25.000,00 25.000,00	25.000,00 25.000,00	25.000,00	25.000,00
3553/0	TRASFERIMENTO RISORSE BIBLIOTECHE PRIVATE A 1/2 CONTR. RAS	0,00	previsione di competenza <i>di cui già impegnato*</i> previsione di cassa <i>a fondo pluriennale vincolato</i>	0,00 0,00	0,00 0,00	0,00	0,00
3560/0	CONTRIBUTO PER ORGANIZZAZIONE, VALORIZZAZIONE E PROMOZIONE	7.744,95	previsione di competenza <i>di cui già impegnato*</i> previsione di cassa <i>a fondo pluriennale vincolato</i>	51.633,00 66.959,60	30.000,00 37.744,95	51.633,00	51.633,00
3562/0	SPESE PER MANIFESTAZIONI COLLATERALI SARTIGLIA ORISTANESE	0,00	previsione di competenza <i>di cui già impegnato*</i> previsione di cassa <i>a fondo pluriennale vincolato</i>	23.500,00 23.500,00	0,00 0,00	23.500,00	23.500,00
3564/0	ORGANIZZAZIONE INIZIATIVE CULTURALI A 1/2 CONTR. FONDAZIONE DI SARDEGNA CAP.E 938	16.200,00	previsione di competenza <i>di cui già impegnato*</i> previsione di cassa <i>a fondo pluriennale vincolato</i>	18.000,00 18.000,00	50.000,00 66.200,00	50.000,00	50.000,00
3569/0	SPESE PER ORGANIZZAZIONE MANIFESTAZIONI ED EVENTI PINACOTECA COMUNALE	0,00	previsione di competenza <i>di cui già impegnato*</i> previsione di cassa <i>a fondo pluriennale vincolato</i>	0,00 0,00	0,00 0,00	0,00	0,00
<b>Totale Macroaggr. 104</b>	<b>Trasferimenti correnti</b>	<b>80.462,55</b>	previsione di competenza <i>di cui già impegnato*</i> previsione di cassa <i>a fondo pluriennale vincolato</i>	<b>254.879,00</b> <b>346.104,82</b>	<b>244.430,60</b> <b>324.893,15</b>	<b>289.563,60</b> <b>0,00</b>	<b>289.563,60</b> <b>0,00</b>

**Settore programmazione e gestione delle risorse - Resp. CHERGIA MARIA RIMEDIA**  
**SPESE PER MISSIONI, PROGRAMMI E MACROAGGREGATI PER CAPITOLI**

MISSIONE PROGRAMMA TITOLO MACROAGGREGATO CAPITOLO	DENOMINAZIONE	RESIDUI PRESUNTI AL TERMINE DELL'ESERCIZIO 2020		PREVISIONI DEFINITIVE DELL'ANNO 2020			
					PREVISIONI ANNO 2021	PREVISIONI DELL'ANNO 2022	PREVISIONI DELL'ANNO 2023
<b>Totale Titolo 1</b>	<b>Spese correnti</b>	254.213,79	previsione di competenza <i>di cui già impegnato*</i> previsione di cassa <i>a fondo pluriennale vincolato</i>	1.252.410,18  1.486.886,12 28.000,00	1.155.066,87  394.528,74 1.409.280,66	1.148.431,31  0,00	1.148.431,31  0,00
<b>Titolo 2</b>	<b>Spese in conto capitale</b>						
<b>Macroaggregato 202</b>	<b>Investimenti fissi lordi e acquisto di terreni</b>						
6559/0	ACQUISTO ARREDI PER BIBLIOTECA COMUNALE A 1/2 FIN. CAP. 520	3.563,62	previsione di competenza <i>di cui già impegnato*</i> previsione di cassa <i>a fondo pluriennale vincolato</i>	3.760,39  3.760,39	0,00  3.563,62	0,00	0,00
6700/0	INCARICO REALIZZAZIONE CENTRO DI CIVILTA' EGEE	0,00	previsione di competenza <i>di cui già impegnato*</i> previsione di cassa <i>a fondo pluriennale vincolato</i>	0,00  0,00	0,00  0,00	0,00	0,00
6701/0	COFINANZIAMENTO PROGETTO POR FESR 2007/2013 - SISTEMA MUSEALE	0,00	previsione di competenza <i>di cui già impegnato*</i> previsione di cassa <i>a fondo pluriennale vincolato</i>	0,00  0,00	0,00  0,00	0,00	0,00
6985/0	ACQUISTO DI ATTREZZATURE E MACCHINARI PER BIBLIOTECA COMUNALE	3.824,20	previsione di competenza <i>di cui già impegnato*</i> previsione di cassa <i>a fondo pluriennale vincolato</i>	7.000,00  7.000,00	0,00  3.824,20	0,00	0,00
<b>Totale Macroaggr. 202</b>	<b>Investimenti fissi lordi e acquisto di terreni</b>	7.387,82	previsione di competenza <i>di cui già impegnato*</i> previsione di cassa <i>a fondo pluriennale vincolato</i>	10.760,39  10.760,39	0,00  7.387,82	0,00  0,00	0,00  0,00
<b>Totale Titolo 2</b>	<b>Spese in conto capitale</b>	7.387,82	previsione di competenza <i>di cui già impegnato*</i> previsione di cassa <i>a fondo pluriennale vincolato</i>	10.760,39  10.760,39	0,00  7.387,82	0,00  0,00	0,00  0,00
<b>Totale Programma 02</b>	<b>Attività culturali e interventi diversi nel settore culturale</b>	261.601,61	previsione di competenza <i>di cui già impegnato*</i> previsione di cassa <i>a fondo pluriennale vincolato</i>	1.263.170,57  1.497.646,51 28.000,00	1.155.066,87  394.528,74 1.416.668,48	1.148.431,31  0,00	1.148.431,31  0,00
<b>Totale MISSIONE 05</b>	<b>Tutela e valorizzazione dei beni e delle attività culturali</b>	267.930,83	previsione di competenza <i>di cui già impegnato*</i> previsione di cassa <i>a fondo pluriennale vincolato</i>	1.337.222,00  1.582.586,51 28.000,00	1.180.066,87  419.528,74 1.447.997,70	1.148.431,31  0,00	1.148.431,31  0,00



città di  
**Oristano**

**Settore programmazione e gestione delle risorse - Resp. CHERGIA MARIA RIMEDIA**  
**SPESE PER MISSIONI, PROGRAMMI E MACROAGGREGATI PER CAPITOLI**

MISSIONE PROGRAMMA TITOLO MACROAGGREGATO CAPITOLO	DENOMINAZIONE	RESIDUI PRESUNTI AL TERMINE DELL'ESERCIZIO 2020		PREVISIONI DEFINITIVE DELL'ANNO 2020			
					PREVISIONI ANNO 2021	PREVISIONI DELL'ANNO 2022	PREVISIONI DELL'ANNO 2023
<b>MISSIONE 06</b>	<b>Politiche giovanili, sport e tempo libero</b>						
<b>0601 Programma 01</b>	<b>Sport e tempo libero</b>						
<b>TITOLO 1</b>	<b>Spese correnti</b>						
<b>Macroaggregato 103</b>	<b>Acquisto di beni e servizi</b>						
4220/0	SPESE PER PROBLEMATICHE GIOVANILI A 1/2 ENTR. CORR.	0,00	previsione di competenza <i>di cui già impegnato*</i> previsione di cassa <i>a fondo pluriennale vincolato</i>	0,00 0,00 0,00	0,00 0,00 0,00	0,00 0,00 0,00	0,00 0,00 0,00
4228/0	SPESE PER ORGANIZZAZIONE MANIFESTAZIONI NEL CAMPO DELLO	0,00	previsione di competenza <i>di cui già impegnato*</i> previsione di cassa <i>a fondo pluriennale vincolato</i>	2.000,00 2.000,00 2.000,00	2.000,00 2.000,00 2.000,00	2.000,00 2.000,00 2.000,00	2.000,00 2.000,00 2.000,00
<b>Totale Macroaggr. 103</b>	<b>Acquisto di beni e servizi</b>	0,00	previsione di competenza <i>di cui già impegnato*</i> previsione di cassa <i>a fondo pluriennale vincolato</i>	2.000,00 2.000,00 2.000,00	2.000,00 2.000,00 2.000,00	2.000,00 0,00 0,00	2.000,00 0,00 0,00
<b>Totale Titolo 1</b>	<b>Spese correnti</b>	0,00	previsione di competenza <i>di cui già impegnato*</i> previsione di cassa <i>a fondo pluriennale vincolato</i>	2.000,00 2.000,00 2.000,00	2.000,00 2.000,00 2.000,00	2.000,00 0,00 0,00	2.000,00 0,00 0,00
<b>Totale Programma 01</b>	<b>Sport e tempo libero</b>	0,00	previsione di competenza <i>di cui già impegnato*</i> previsione di cassa <i>a fondo pluriennale vincolato</i>	2.000,00 2.000,00 2.000,00	2.000,00 2.000,00 2.000,00	2.000,00 0,00 0,00	2.000,00 0,00 0,00
<b>0602 Programma 02</b>	<b>Giovani</b>						
<b>TITOLO 1</b>	<b>Spese correnti</b>						
<b>Macroaggregato 103</b>	<b>Acquisto di beni e servizi</b>						
4219/0	SPESE UTENZE E CANONI CENTRO	0,00	previsione di competenza <i>di cui già impegnato*</i> previsione di cassa <i>a fondo pluriennale vincolato</i>	1.000,00 1.000,00 1.000,00	1.000,00 1.000,00 1.000,00	1.000,00 1.000,00 1.000,00	1.000,00 1.000,00 1.000,00
4223/0	SPESE DI FUNZIONAMENTO CENTRO DI AGGREGAZIONE GIOVANILE LOC. SA RODIA A 1/2 E.C.	11.691,60	previsione di competenza <i>di cui già impegnato*</i> previsione di cassa <i>a fondo pluriennale vincolato</i>	70.394,00 82.085,60 82.085,60	75.000,00 86.691,60 86.691,60	85.000,00 85.000,00 85.000,00	85.000,00 85.000,00 85.000,00
4236/0	SPESE DI FUNZIONAMENTO CENTRO DI AGGREGAZIONE GIOVANILE A1/2 E/C	0,00	previsione di competenza <i>di cui già impegnato*</i> previsione di cassa <i>a fondo pluriennale vincolato</i>	0,00 0,00 0,00	0,00 0,00 0,00	0,00 0,00 0,00	0,00 0,00 0,00
4242/0	SPESE PER PROBLEMATICHE GIOVANILI A 1/2 E/C	986,00	previsione di competenza <i>di cui già impegnato*</i> previsione di cassa <i>a fondo pluriennale vincolato</i>	5.000,00 5.300,00 5.300,00	10.000,00 10.986,00 10.986,00	10.000,00 10.000,00 10.000,00	10.000,00 10.000,00 10.000,00
<b>Totale Macroaggr. 103</b>	<b>Acquisto di beni e servizi</b>	12.677,60	previsione di competenza <i>di cui già impegnato*</i> previsione di cassa <i>a fondo pluriennale vincolato</i>	76.394,00 88.385,60 88.385,60	86.000,00 98.677,60 98.677,60	96.000,00 0,00 0,00	96.000,00 0,00 0,00
<b>Totale Titolo 1</b>	<b>Spese correnti</b>	12.677,60	previsione di competenza <i>di cui già impegnato*</i> previsione di cassa <i>a fondo pluriennale vincolato</i>	76.394,00 88.385,60 88.385,60	86.000,00 98.677,60 98.677,60	96.000,00 0,00 0,00	96.000,00 0,00 0,00
<b>TITOLO 2</b>	<b>Spese in conto capitale</b>						
<b>Macroaggregato 202</b>	<b>Investimenti fissi lordi e acquisto di terreni</b>						
6875/0	REALIZZAZIONE PROGETTI CO-WORKING E SKATE PARK -INTERVENTI 2018 A 1/2	0,00	previsione di competenza	14.023,20	12.023,21	0,00	0,00



città di  
**Oristano**

**Settore programmazione e gestione delle risorse - Resp. CHERGIA MARIA RIMEDIA**  
**SPESE PER MISSIONI, PROGRAMMI E MACROAGGREGATI PER CAPITOLI**

MISSIONE PROGRAMMA TITOLO MACROAGGREGATO CAPITOLO	DENOMINAZIONE	RESIDUI PRESUNTI AL TERMINE DELL'ESERCIZIO 2020		PREVISIONI DEFINITIVE DELL'ANNO 2020			
					PREVISIONI ANNO 2021	PREVISIONI DELL'ANNO 2022	PREVISIONI DELL'ANNO 2023
	FONDAZIONE DI SARDEGNA E €76.800 AV.VINC		<i>di cui già impegnato*</i>		12.023,21		
			previsione di cassa	19.170,00	12.023,21		
			<i>a fondo pluriennale vincolato</i>				
7936/0	LAVORI MANUTENZIONE STRAORDINARIA OSTELLO SA RODIA A 1/2 ENTRATE CORRENTI CAP. 1381	0,00	previsione di competenza	0,00	0,00	0,00	0,00
			<i>di cui già impegnato*</i>				
			previsione di cassa	0,00	0,00		
			<i>a fondo pluriennale vincolato</i>				
<b>Totale Macroaggr. 202</b>	<b>Investimenti fissi lordi e acquisto di terreni</b>	<b>0,00</b>	previsione di competenza	14.023,20	12.023,21	0,00	0,00
			<i>di cui già impegnato*</i>		12.023,21	0,00	0,00
			previsione di cassa	19.170,00	12.023,21		
			<i>a fondo pluriennale vincolato</i>				
<b>Totale Titolo 2</b>	<b>Spese in conto capitale</b>	<b>0,00</b>	previsione di competenza	14.023,20	12.023,21	0,00	0,00
			<i>di cui già impegnato*</i>		12.023,21	0,00	0,00
			previsione di cassa	19.170,00	12.023,21		
			<i>a fondo pluriennale vincolato</i>				
<b>Totale Programma 02</b>	<b>Giovani</b>	<b>12.677,60</b>	previsione di competenza	90.417,20	98.023,21	96.000,00	96.000,00
			<i>di cui già impegnato*</i>		12.023,21	0,00	0,00
			previsione di cassa	107.555,60	110.700,81		
			<i>a fondo pluriennale vincolato</i>				
<b>Totale MISSIONE 06</b>	<b>Politiche giovanili, sport e tempo libero</b>	<b>12.677,60</b>	previsione di competenza	92.417,20	100.023,21	98.000,00	98.000,00
			<i>di cui già impegnato*</i>		12.023,21	0,00	0,00
			previsione di cassa	109.555,60	112.700,81		
			<i>a fondo pluriennale vincolato</i>				



**Settore programmazione e gestione delle risorse - Resp. CHERGIA MARIA RIMEDIA**  
**SPESE PER MISSIONI, PROGRAMMI E MACROAGGREGATI PER CAPITOLI**

MISSIONE PROGRAMMA TITOLO MACROAGGREGATO CAPITOLO	DENOMINAZIONE	RESIDUI PRESUNTI AL TERMINE DELL'ESERCIZIO 2020		PREVISIONI DEFINITIVE DELL'ANNO 2020			
					PREVISIONI ANNO 2021	PREVISIONI DELL'ANNO 2022	PREVISIONI DELL'ANNO 2023
<i>MISSIONE</i> 07	<i>Turismo</i>						
<b>0701 Programma 01</b>	<b>Sviluppo e valorizzazione del turismo</b>						
<b>Titolo 1</b>	<b>Spese correnti</b>						
<b>Macroaggregato 103</b>	<b>Acquisto di beni e servizi</b>						
3735/0	SPESE PROMOZIONE SISTEMA TERRITORIALE SARDO ALL'INTERNO DI EVENTI CONNESSI EXPO 2015 A 1/2 TRASF. RAS COMUNI CAPOFILA	0,00	previsione di competenza <i>di cui già impegnato*</i> previsione di cassa <i>a fondo pluriennale vincolato</i>	0,00 0,00 0,00	0,00 0,00 0,00	0,00 0,00 0,00	0,00 0,00 0,00
5544/0	SPESE ORGANIZZAZIONE "SETTEMBRE ORISTANESE" A 1/2 ENTR.CORR	0,00	previsione di competenza <i>di cui già impegnato*</i> previsione di cassa <i>a fondo pluriennale vincolato</i>	0,00 0,00 0,00	0,00 0,00 0,00	0,00 0,00 0,00	0,00 0,00 0,00
5556/0	ACQUISTO DI BENI E MATERIALI PER ORGANIZZAZIONE SPETTACOLI E MANIFESTAZIONI TURISTICHE	0,00	previsione di competenza <i>di cui già impegnato*</i> previsione di cassa <i>a fondo pluriennale vincolato</i>	2.000,00 2.000,00 0,00	0,00 0,00 0,00	0,00 0,00 0,00	0,00 0,00 0,00
5662/0	INIZIATIVE ISTITUZIONALI PER SPETTACOLI A MEZZO FONDO UNICO	0,00	previsione di competenza <i>di cui già impegnato*</i> previsione di cassa <i>a fondo pluriennale vincolato</i>	0,00 0,00 0,00	0,00 0,00 0,00	0,00 0,00 0,00	0,00 0,00 0,00
<b>Totale Macroaggr. 103</b>	<b>Acquisto di beni e servizi</b>	<b>0,00</b>	previsione di competenza <i>di cui già impegnato*</i> previsione di cassa <i>a fondo pluriennale vincolato</i>	<b>2.000,00</b> <b>2.000,00</b> <b>0,00</b>	<b>0,00</b> <b>0,00</b> <b>0,00</b>	<b>0,00</b> <b>0,00</b> <b>0,00</b>	<b>0,00</b> <b>0,00</b> <b>0,00</b>
<b>Macroaggregato 104</b>	<b>Trasferimenti correnti</b>						
4250/0	SPESE PER TRASFERIMENTI DI FUNZIONAMENTO SOCIETA' PARTECIPATE A 1/2 AV.VINC.	0,00	previsione di competenza <i>di cui già impegnato*</i> previsione di cassa <i>a fondo pluriennale vincolato</i>	0,00 0,00 0,00	0,00 0,00 0,00	0,00 0,00 0,00	0,00 0,00 0,00
5543/0	ORGANIZZAZIONE PALIO ORISTANESE	0,00	previsione di competenza <i>di cui già impegnato*</i> previsione di cassa <i>a fondo pluriennale vincolato</i>	0,00 0,00 0,00	0,00 0,00 0,00	0,00 0,00 0,00	0,00 0,00 0,00
5548/0	SPESE ORGANIZZAZIONE MANIFESTAZIONI PER IL SETTEMBRE ORISTANESE	0,00	previsione di competenza <i>di cui già impegnato*</i> previsione di cassa <i>a fondo pluriennale vincolato</i>	0,00 0,00 0,00	0,00 0,00 0,00	0,00 0,00 0,00	0,00 0,00 0,00
5553/0	ORGANIZZAZIONE DI EVENTI IN AMBITO ORISTANO CITTA EUROPEA DELLO SPORT A1/2 CONTR. FOND. DI SARDEGNA	0,00	previsione di competenza <i>di cui già impegnato*</i> previsione di cassa <i>a fondo pluriennale vincolato</i>	0,00 0,00 0,00	0,00 0,00 0,00	0,00 0,00 0,00	0,00 0,00 0,00
5554/0	COMPARTICIPAZIONE ORGANIZZAZIONE SPETTACOLI E MANIFESTAZIONI	0,00	previsione di competenza <i>di cui già impegnato*</i> previsione di cassa <i>a fondo pluriennale vincolato</i>	20.000,00 32.000,00 0,00	20.000,00 20.000,00 0,00	20.000,00 20.000,00 0,00	20.000,00 20.000,00 0,00
<b>Totale Macroaggr. 104</b>	<b>Trasferimenti correnti</b>	<b>0,00</b>	previsione di competenza <i>di cui già impegnato*</i> previsione di cassa <i>a fondo pluriennale vincolato</i>	<b>20.000,00</b> <b>32.000,00</b> <b>0,00</b>	<b>20.000,00</b> <b>20.000,00</b> <b>0,00</b>	<b>20.000,00</b> <b>20.000,00</b> <b>0,00</b>	<b>20.000,00</b> <b>20.000,00</b> <b>0,00</b>



**Settore programmazione e gestione delle risorse - Resp. CHERGIA MARIA RIMEDIA**  
**SPESE PER MISSIONI, PROGRAMMI E MACROAGGREGATI PER CAPITOLI**

MISSIONE PROGRAMMA TITOLO MACROAGGREGATO CAPITOLO	DENOMINAZIONE	RESIDUI PRESUNTI AL TERMINE DELL'ESERCIZIO 2020		PREVISIONI DEFINITIVE DELL'ANNO 2020			
					PREVISIONI ANNO 2021	PREVISIONI DELL'ANNO 2022	PREVISIONI DELL'ANNO 2023
<b>Totale Titolo 1</b>	<b>Spese correnti</b>	0,00	previsione di competenza <i>di cui già impegnato*</i>	22.000,00	20.000,00	20.000,00	20.000,00
			previsione di cassa <i>a fondo pluriennale vincolato</i>	34.000,00	20.000,00	0,00	0,00
<b>Totale Programma 01</b>	<b>Sviluppo e valorizzazione del turismo</b>	0,00	previsione di competenza <i>di cui già impegnato*</i>	22.000,00	20.000,00	20.000,00	20.000,00
			previsione di cassa <i>a fondo pluriennale vincolato</i>	34.000,00	20.000,00	0,00	0,00
<b>Totale MISSIONE 07</b>	<b>Turismo</b>	0,00	previsione di competenza <i>di cui già impegnato*</i>	22.000,00	20.000,00	20.000,00	20.000,00
			previsione di cassa <i>a fondo pluriennale vincolato</i>	34.000,00	20.000,00	0,00	0,00



**Settore programmazione e gestione delle risorse - Resp. CHERGIA MARIA RIMEDIA**  
**SPESE PER MISSIONI, PROGRAMMI E MACROAGGREGATI PER CAPITOLI**

MISSIONE PROGRAMMA TITOLO MACROAGGREGATO CAPITOLO	DENOMINAZIONE	RESIDUI PRESUNTI AL TERMINE DELL'ESERCIZIO 2020		PREVISIONI DEFINITIVE DELL'ANNO 2020			
					PREVISIONI ANNO 2021	PREVISIONI DELL'ANNO 2022	PREVISIONI DELL'ANNO 2023
<b>MISSIONE 08</b>	<b>Aspetto del territorio ed edilizia abitativa</b>						
<b>0801 Programma 01</b>	<b>Urbanistica e assetto del territorio</b>						
<b>TITOLO 1</b>	<b>Spese correnti</b>						
<b>Macroaggregato 101</b>	<b>Redditi da lavoro dipendente</b>						
3602/0	STIPENDI PERSONALE URBANISTICA E ASSETTO TERRITORIO	0,00	previsione di competenza <i>di cui già impegnato*</i> previsione di cassa <i>a fondo pluriennale vincolato</i>	169.993,00  169.993,00	171.924,79  171.924,79	215.764,37	215.764,37
3605/0	ASSEGNI NUCLEO FAMILIARE PERSONALE URBANISTICA E ASSETTO TERRITORIO	0,00	previsione di competenza <i>di cui già impegnato*</i> previsione di cassa <i>a fondo pluriennale vincolato</i>	958,00  958,00	945,96  945,96	945,96	945,96
3607/0	ONERI PREVIDENZIALI E ASSISTENZIALI PERSONALE URBANISTICA E ASSETTO TERRITORIO	0,00	previsione di competenza <i>di cui già impegnato*</i> previsione di cassa <i>a fondo pluriennale vincolato</i>	53.009,00  53.125,36	54.096,78  54.096,78	67.375,64	67.375,64
<b>Totale Macroaggr. 101</b>	<b>Redditi da lavoro dipendente</b>	<b>0,00</b>	previsione di competenza <i>di cui già impegnato*</i> previsione di cassa <i>a fondo pluriennale vincolato</i>	223.960,00  224.076,36	226.967,53  226.967,53	284.085,97 <i>0,00</i>	284.085,97 <i>0,00</i>
<b>Macroaggregato 102</b>	<b>Imposte e tasse a carico dell'ente</b>						
46/0	IRAP SU RETRIBUZIONI PERSONALE URBANISTICA E ASSETTO TERRITORIO	0,00	previsione di competenza <i>di cui già impegnato*</i> previsione di cassa <i>a fondo pluriennale vincolato</i>	14.823,00  14.823,00	14.591,51  14.591,51	20.259,28	20.259,28
<b>Totale Macroaggr. 102</b>	<b>Imposte e tasse a carico dell'ente</b>	<b>0,00</b>	previsione di competenza <i>di cui già impegnato*</i> previsione di cassa <i>a fondo pluriennale vincolato</i>	14.823,00  14.823,00	14.591,51  14.591,51	20.259,28 <i>0,00</i>	20.259,28 <i>0,00</i>
<b>Totale Titolo 1</b>	<b>Spese correnti</b>	<b>0,00</b>	previsione di competenza <i>di cui già impegnato*</i> previsione di cassa <i>a fondo pluriennale vincolato</i>	238.783,00  238.899,36	241.559,04  241.559,04	304.345,25 <i>0,00</i>	304.345,25 <i>0,00</i>
<b>TITOLO 2</b>	<b>Spese in conto capitale</b>						
<b>Macroaggregato 202</b>	<b>Investimenti fissi lordi e acquisto di terreni</b>						
7020/0	INTERVENTI ARREDO URBANO A 1/2 AV.VINCOLATO P.D.Z.2017	0,00	previsione di competenza <i>di cui già impegnato*</i> previsione di cassa <i>a fondo pluriennale vincolato</i>	0,00  0,00	0,00  0,00	0,00	0,00
8250/0	RECUPERO E RICONVERSIONE FUNZIONALE EX COMPLESSO ENTE RISI A 1/2 FIN. P.C.M. ORISTANO EST (AV.	0,00	previsione di competenza <i>di cui già impegnato*</i> previsione di cassa <i>a fondo pluriennale vincolato</i>	407.888,46  412.401,71 4.482,71	70.502,23  70.502,23	0,00	0,00
<b>Totale Macroaggr. 202</b>	<b>Investimenti fissi lordi e acquisto di terreni</b>	<b>0,00</b>	previsione di competenza <i>di cui già impegnato*</i> previsione di cassa <i>a fondo pluriennale vincolato</i>	407.888,46  412.401,71 4.482,71	70.502,23  70.502,23	0,00 <i>0,00</i>	0,00 <i>0,00</i>
<b>Totale Titolo 2</b>	<b>Spese in conto capitale</b>	<b>0,00</b>	previsione di competenza <i>di cui già impegnato*</i> previsione di cassa <i>a fondo pluriennale vincolato</i>	407.888,46  412.401,71 4.482,71	70.502,23  70.502,23	0,00 <i>0,00</i>	0,00 <i>0,00</i>
<b>Totale Programma 01</b>	<b>Urbanistica e assetto del territorio</b>	<b>0,00</b>	previsione di competenza <i>di cui già impegnato*</i> previsione di cassa <i>a fondo pluriennale vincolato</i>	646.671,46  651.301,07 4.482,71	312.061,27  312.061,27	304.345,25 <i>0,00</i>	304.345,25 <i>0,00</i>



città di  
**Oristano**

**Settore programmazione e gestione delle risorse - Resp. CHERGIA MARIA RIMEDIA**  
**SPESE PER MISSIONI, PROGRAMMI E MACROAGGREGATI PER CAPITOLI**

MISSIONE PROGRAMMA TITOLO MACROAGGREGATO CAPITOLO	DENOMINAZIONE	RESIDUI PRESUNTI AL TERMINE DELL'ESERCIZIO 2020		PREVISIONI DEFINITIVE DELL'ANNO 2020			
					PREVISIONI ANNO 2021	PREVISIONI DELL'ANNO 2022	PREVISIONI DELL'ANNO 2023
<b>0802 Programma 02</b>	<b>Edilizia residenziale pubblica e locale e piani di edilizia economico-popolare</b>						
<b>Titolo 1</b>	<b>Spese correnti</b>						
<b>Macroaggregato 103</b>	<b>Acquisto di beni e servizi</b>						
3590/0	SPESE GESTIONE IMMOBILI DI PROPRIETA' DESTINATI ALLA LOCAZIONE	0,00	previsione di competenza <i>di cui già impegnato*</i> previsione di cassa <i>a fondo pluriennale vincolato</i>	0,00  0,00	0,00  0,00	0,00  0,00	0,00  0,00
<b>Totale Macroaggr. 103</b>	<b>Acquisto di beni e servizi</b>	<b>0,00</b>	<b>previsione di competenza <i>di cui già impegnato*</i> previsione di cassa <i>a fondo pluriennale vincolato</i></b>	<b>0,00  0,00</b>	<b>0,00  0,00</b>	<b>0,00  0,00</b>	<b>0,00  0,00</b>
<b>Macroaggregato 104</b>	<b>Trasferimenti correnti</b>						
3635/0	RIMBORSI SOMME VERSATE PER TRASFORMAZIONE DIRITTO DI PROPRIETA' PIANI DI ZONA	2.240,00	previsione di competenza <i>di cui già impegnato*</i> previsione di cassa <i>a fondo pluriennale vincolato</i>	18.240,00  18.240,00	0,00  2.240,00	0,00  0,00	0,00  0,00
<b>Totale Macroaggr. 104</b>	<b>Trasferimenti correnti</b>	<b>2.240,00</b>	<b>previsione di competenza <i>di cui già impegnato*</i> previsione di cassa <i>a fondo pluriennale vincolato</i></b>	<b>18.240,00  18.240,00</b>	<b>0,00  2.240,00</b>	<b>0,00  0,00</b>	<b>0,00  0,00</b>
<b>Macroaggregato 110</b>	<b>Altre spese correnti</b>						
3610/0	SPESE GESTIONE IMMOBILI DI PROPRIETA' DESTINATI ALLA LOCAZIONE	0,00	previsione di competenza <i>di cui già impegnato*</i> previsione di cassa <i>a fondo pluriennale vincolato</i>	10.000,00  11.160,00	10.000,00  10.000,00	10.000,00  0,00	10.000,00  0,00
<b>Totale Macroaggr. 110</b>	<b>Altre spese correnti</b>	<b>0,00</b>	<b>previsione di competenza <i>di cui già impegnato*</i> previsione di cassa <i>a fondo pluriennale vincolato</i></b>	<b>10.000,00  11.160,00</b>	<b>10.000,00  10.000,00</b>	<b>10.000,00  0,00</b>	<b>10.000,00  0,00</b>
<b>Totale Titolo 1</b>	<b>Spese correnti</b>	<b>2.240,00</b>	<b>previsione di competenza <i>di cui già impegnato*</i> previsione di cassa <i>a fondo pluriennale vincolato</i></b>	<b>28.240,00  29.400,00</b>	<b>10.000,00  12.240,00</b>	<b>10.000,00  0,00</b>	<b>10.000,00  0,00</b>
<b>Titolo 2</b>	<b>Spese in conto capitale</b>						
<b>Macroaggregato 202</b>	<b>Investimenti fissi lordi e acquisto di terreni</b>						
7615/0	SPESE PER PROGRAMMI DI RIQUALIFICAZIONE DI EDILIZIA RESIDENZIALE PUBBLICA A 1/2 FIN. RAS	479.147,20	previsione di competenza <i>di cui già impegnato*</i> previsione di cassa <i>a fondo pluriennale vincolato</i>	0,00  479.147,20	0,00  479.147,20	0,00  0,00	0,00  0,00
<b>Totale Macroaggr. 202</b>	<b>Investimenti fissi lordi e acquisto di terreni</b>	<b>479.147,20</b>	<b>previsione di competenza <i>di cui già impegnato*</i> previsione di cassa <i>a fondo pluriennale vincolato</i></b>	<b>0,00  479.147,20</b>	<b>0,00  479.147,20</b>	<b>0,00  0,00</b>	<b>0,00  0,00</b>
<b>Macroaggregato 203</b>	<b>Contributi agli investimenti</b>						
6999/0	INVESTIMENTI NEL SETTORE RESIDENZIALE PUBBLICO (RISPARMIO ENERGETICO) A 1/2 AVANZO VINCOLATO DA PROVENTI 2012 PIANI DI ZONA	0,00	previsione di competenza <i>di cui già impegnato*</i> previsione di cassa <i>a fondo pluriennale vincolato</i>	0,00  0,00	0,00  0,00	0,00  0,00	0,00  0,00
<b>Totale Macroaggr. 203</b>	<b>Contributi agli investimenti</b>	<b>0,00</b>	<b>previsione di competenza <i>di cui già impegnato*</i> previsione di cassa <i>a fondo pluriennale vincolato</i></b>	<b>0,00  0,00</b>	<b>0,00  0,00</b>	<b>0,00  0,00</b>	<b>0,00  0,00</b>



città di  
**Oristano**

**Settore programmazione e gestione delle risorse - Resp. CHERGIA MARIA RIMEDIA**  
**SPESE PER MISSIONI, PROGRAMMI E MACROAGGREGATI PER CAPITOLI**

MISSIONE PROGRAMMA MACROAGGREGATO CAPITOLO	DENOMINAZIONE	RESIDUI PRESUNTI AL TERMINE DELL'ESERCIZIO 2020		PREVISIONI DEFINITIVE DELL'ANNO 2020			
					PREVISIONI ANNO 2021	PREVISIONI DELL'ANNO 2022	PREVISIONI DELL'ANNO 2023
<b>Totale Titolo 2</b>	<b>Spese in conto capitale</b>	479.147,20	previsione di competenza <i>di cui già impegnato*</i>	0,00	0,00	0,00	0,00
			previsione di cassa <i>a fondo pluriennale vincolato</i>	479.147,20	479.147,20	0,00	0,00
<b>Totale Programma 02</b>	<b>Edilizia residenziale pubblica e locale e piani di edilizia economico-popolare</b>	481.387,20	previsione di competenza <i>di cui già impegnato*</i>	28.240,00	10.000,00	10.000,00	10.000,00
			previsione di cassa <i>a fondo pluriennale vincolato</i>	508.547,20	491.387,20	0,00	0,00
<b>Totale MISSIONE 08</b>	<b>Assetto del territorio ed edilizia abitativa</b>	481.387,20	previsione di competenza <i>di cui già impegnato*</i>	674.911,46	322.061,27	314.345,25	314.345,25
			previsione di cassa <i>a fondo pluriennale vincolato</i>	1.159.848,27	70.502,23	0,00	0,00
				4.482,71	803.448,47		



**Settore programmazione e gestione delle risorse - Resp. CHERGIA MARIA RIMEDIA**  
**SPESE PER MISSIONI, PROGRAMMI E MACROAGGREGATI PER CAPITOLI**

MISSIONE PROGRAMMA TITOLO MACROAGGREGATO CAPITOLO	DENOMINAZIONE	RESIDUI PRESUNTI AL TERMINE DELL'ESERCIZIO 2020		PREVISIONI DEFINITIVE DELL'ANNO 2020			
					PREVISIONI ANNO 2021	PREVISIONI DELL'ANNO 2022	PREVISIONI DELL'ANNO 2023
<b>MISSIONE 09</b>	<b>Sviluppo sostenibile e tutela del territorio e dell'ambiente</b>						
<b>0901 Programma 01</b>	<b>Difesa del suolo</b>						
<b>TITOLO 1</b>	<b>Spese correnti</b>						
<b>Macroaggregato 101</b>	<b>Redditi da lavoro dipendente</b>						
4163/0	SPESE PER MISSIONI REALIZZAZIONE PROGETTO ADAPT INTERVENTI PER LA DIFESA DEL SUOLO A 1/2 FIN. INTERREG 2014-2020	0,00	previsione di competenza <i>di cui già impegnato*</i> previsione di cassa <i>a fondo pluriennale vincolato</i>	0,00  3.694,89	0,00  0,00	0,00  0,00	0,00  0,00
<b>Totale Macroaggr. 101</b>	<b>Redditi da lavoro dipendente</b>	0,00	previsione di competenza <i>di cui già impegnato*</i> previsione di cassa <i>a fondo pluriennale vincolato</i>	0,00  3.694,89	0,00  0,00	0,00  0,00	0,00  0,00
<b>Macroaggregato 103</b>	<b>Acquisto di beni e servizi</b>						
4165/0	SPESE REALIZZAZIONE PROGETTO ADAPT INTERVENTI PER LA DIFESA DEL SUOLO A 1/2 FIN. RAS INTERREG 2014-2020	18.775,48	previsione di competenza <i>di cui già impegnato*</i> previsione di cassa <i>a fondo pluriennale vincolato</i>	0,00  31.483,65	0,00  18.775,48	0,00  0,00	0,00  0,00
<b>Totale Macroaggr. 103</b>	<b>Acquisto di beni e servizi</b>	18.775,48	previsione di competenza <i>di cui già impegnato*</i> previsione di cassa <i>a fondo pluriennale vincolato</i>	0,00  31.483,65	0,00  18.775,48	0,00  0,00	0,00  0,00
<b>Macroaggregato 104</b>	<b>Trasferimenti correnti</b>						
4162/0	SPESE REALIZZAZIONE PROGETTO ADAPT INTERVENTI PER LA DIFESA DEL SUOLO A 1/2 FIN. INTERREG 2014-2020	0,00	previsione di competenza <i>di cui già impegnato*</i> previsione di cassa <i>a fondo pluriennale vincolato</i>	0,00  2.836,50	0,00  0,00	0,00  0,00	0,00  0,00
<b>Totale Macroaggr. 104</b>	<b>Trasferimenti correnti</b>	0,00	previsione di competenza <i>di cui già impegnato*</i> previsione di cassa <i>a fondo pluriennale vincolato</i>	0,00  2.836,50	0,00  0,00	0,00  0,00	0,00  0,00
<b>Totale Titolo 1</b>	<b>Spese correnti</b>	18.775,48	previsione di competenza <i>di cui già impegnato*</i> previsione di cassa <i>a fondo pluriennale vincolato</i>	0,00  38.015,04	0,00  18.775,48	0,00  0,00	0,00  0,00
<b>Totale Programma 01</b>	<b>Difesa del suolo</b>	18.775,48	previsione di competenza <i>di cui già impegnato*</i> previsione di cassa <i>a fondo pluriennale vincolato</i>	0,00  38.015,04	0,00  18.775,48	0,00  0,00	0,00  0,00
<b>0902 Programma 02</b>	<b>Tutela, valorizzazione e recupero ambientale</b>						
<b>TITOLO 1</b>	<b>Spese correnti</b>						
<b>Macroaggregato 101</b>	<b>Redditi da lavoro dipendente</b>						
1236/0	STIPENDI PERSONALE CANTIERI COMUNALI (L.R.5/2015,ART.29-C36)	0,00	previsione di competenza <i>di cui già impegnato*</i> previsione di cassa <i>a fondo pluriennale vincolato</i>	0,00  0,00	0,00  0,00	0,00  0,00	0,00  0,00
1238/0	ONERI PREVIDENZIALI CANTIERI COMUNALI (L.R.5/2015,ART.29-C36)	0,00	previsione di competenza <i>di cui già impegnato*</i> previsione di cassa <i>a fondo pluriennale vincolato</i>	0,00  0,00	0,00  0,00	0,00  0,00	0,00  0,00
3612/0	STIPENDI PERSONALE UFFICIO TUTELA, VALORIZZAZIONE E RECUPERO	3.488,06	previsione di competenza <i>di cui già impegnato*</i> previsione di cassa <i>a fondo pluriennale vincolato</i>	74.287,00  74.287,00	60.323,07  63.811,13	64.606,82  64.606,82	62.898,16  62.898,16

**Settore programmazione e gestione delle risorse - Resp. CHERGIA MARIA RIMEDIA**  
**SPESE PER MISSIONI, PROGRAMMI E MACROAGGREGATI PER CAPITOLI**

MISSIONE PROGRAMMA TITOLO MACROAGGREGATO CAPITOLO	DENOMINAZIONE	RESIDUI PRESUNTI AL TERMINE DELL'ESERCIZIO 2020		PREVISIONI DEFINITIVE DELL'ANNO 2020			
					PREVISIONI ANNO 2021	PREVISIONI DELL'ANNO 2022	PREVISIONI DELL'ANNO 2023
3615/0	ASSEGNI NUCLEO FAMILIARE PERSONALE UFFICIO TUTELA, VALORIZZAZIONE E RECUPERO AMBIENTALE	0,00	previsione di competenza <i>di cui già impegnato*</i> previsione di cassa <i>a fondo pluriennale vincolato</i>	329,00  329,00	433,80  433,80	149,78	123,96
3618/0	ONERI PREVIDENZIALI E ASSISTENZIALI PERSONALE UFFICIO TUTELA, VALORIZZAZIONE E RECUPERO	5.250,16	previsione di competenza <i>di cui già impegnato*</i> previsione di cassa <i>a fondo pluriennale vincolato</i>	23.501,00  23.501,00	17.421,95  22.672,11	18.829,20	18.360,62
<b>Totale Macroaggr. 101</b>	<b>Redditi da lavoro dipendente</b>	<b>8.738,22</b>	previsione di competenza <i>di cui già impegnato*</i> previsione di cassa <i>a fondo pluriennale vincolato</i>	<b>98.117,00</b>  <b>98.117,00</b>	<b>78.178,82</b>  <b>86.917,04</b>	<b>83.585,80</b>  <b>0,00</b>	<b>81.382,74</b>  <b>0,00</b>
<b>Macroaggregato 102</b>	<b>Imposte e tasse a carico dell'ente</b>						
47/0	IRAP SU RETRIBUZIONI PERSONALE UFFICIO TUTELA, VALORIZZAZIONE E RECUPERO AMBIENTALE	296,49	previsione di competenza <i>di cui già impegnato*</i> previsione di cassa <i>a fondo pluriennale vincolato</i>	6.387,50  6.802,20	5.436,61  5.733,10	5.745,21	5.595,39
64/0	IRAP PERSONALE CANTIERI COMUNALI (L.R. 5/2015, ART. 29-C36)	0,00	previsione di competenza <i>di cui già impegnato*</i> previsione di cassa <i>a fondo pluriennale vincolato</i>	0,00  0,00	0,00  0,00	0,00	0,00
<b>Totale Macroaggr. 102</b>	<b>Imposte e tasse a carico dell'ente</b>	<b>296,49</b>	previsione di competenza <i>di cui già impegnato*</i> previsione di cassa <i>a fondo pluriennale vincolato</i>	<b>6.387,50</b>  <b>6.802,20</b>	<b>5.436,61</b>  <b>5.733,10</b>	<b>5.745,21</b>  <b>0,00</b>	<b>5.595,39</b>  <b>0,00</b>
<b>Macroaggregato 103</b>	<b>Acquisto di beni e servizi</b>						
1230/0	SPESE DI GESTIONE CANTIERE COMUNALE UTILIZZO LAVORATORI EX BENEFICIARI AMMORTIZZATORI SOCIALI A 1/2 TRASF. RAS L.R. 5/2015, ART. 29-C.36	0,00	previsione di competenza <i>di cui già impegnato*</i> previsione di cassa <i>a fondo pluriennale vincolato</i>	0,00  0,00	0,00  0,00	0,00	0,00
4178/0	RIQUALIFICAZIONE PARCO S.MARTINO ED EX LAVATOIO "GIARDINI DI ELEONORA" A 1/2 P.U. 2014/2020 LAVORAS-L.R. 1/2018 ART. 2	13.249,35	previsione di competenza <i>di cui già impegnato*</i> previsione di cassa <i>a fondo pluriennale vincolato</i>	63.145,32  99.940,00	0,00  13.249,35	0,00	0,00
<b>Totale Macroaggr. 103</b>	<b>Acquisto di beni e servizi</b>	<b>13.249,35</b>	previsione di competenza <i>di cui già impegnato*</i> previsione di cassa <i>a fondo pluriennale vincolato</i>	<b>63.145,32</b>  <b>99.940,00</b>	<b>0,00</b>  <b>13.249,35</b>	<b>0,00</b>  <b>0,00</b>	<b>0,00</b>  <b>0,00</b>
<b>Totale Titolo 1</b>	<b>Spese correnti</b>	<b>22.284,06</b>	previsione di competenza <i>di cui già impegnato*</i> previsione di cassa <i>a fondo pluriennale vincolato</i>	<b>167.649,82</b>  <b>204.859,20</b>	<b>83.615,43</b>  <b>105.899,49</b>	<b>89.331,01</b>  <b>0,00</b>	<b>86.978,13</b>  <b>0,00</b>
<b>Totale Programma 02</b>	<b>Tutela, valorizzazione e recupero ambientale</b>	<b>22.284,06</b>	previsione di competenza <i>di cui già impegnato*</i> previsione di cassa <i>a fondo pluriennale vincolato</i>	<b>167.649,82</b>  <b>204.859,20</b>	<b>83.615,43</b>  <b>105.899,49</b>	<b>89.331,01</b>  <b>0,00</b>	<b>86.978,13</b>  <b>0,00</b>
<b>0904 Programma 04</b>	<b>Servizio idrico integrato</b>						
<b>Titolo 1</b>	<b>Spese correnti</b>						
<b>Macroaggregato 103</b>	<b>Acquisto di beni e servizi</b>						
3831/0	QUOTA CONSORTILE AUTORITA' D'AMBITO A 1/2 ENTRATE CORR.	0,00	previsione di competenza <i>di cui già impegnato*</i>	0,00	0,00	0,00	0,00

**Settore programmazione e gestione delle risorse - Resp. CHERGIA MARIA RIMEDIA**  
**SPESE PER MISSIONI, PROGRAMMI E MACROAGGREGATI PER CAPITOLI**

MISSIONE PROGRAMMA TITOLO MACROAGGREGATO CAPITOLO	DENOMINAZIONE	RESIDUI PRESUNTI AL TERMINE DELL'ESERCIZIO 2020		PREVISIONI DEFINITIVE DELL'ANNO 2020			
					PREVISIONI ANNO 2021	PREVISIONI DELL'ANNO 2022	PREVISIONI DELL'ANNO 2023
			previsione di cassa <i>a fondo pluriennale vincolato</i>	0,00	0,00		
3855/0	SPESE PER UTENZE COMPETENZA ABBANOIA (ENTRATA CAP. 1225)	0,00	previsione di competenza <i>di cui già impegnato*</i>	0,00	0,00	0,00	0,00
			previsione di cassa <i>a fondo pluriennale vincolato</i>	0,00	0,00		
3932/0	SPESE PER SERVIZIO FOGNATURA E DEPURAZIONE	0,00	previsione di competenza <i>di cui già impegnato*</i>	0,00	0,00	0,00	0,00
			previsione di cassa <i>a fondo pluriennale vincolato</i>	0,00	0,00		
<b>Totale Macroaggr. 103</b>	<b>Acquisto di beni e servizi</b>	0,00	previsione di competenza <i>di cui già impegnato*</i>	0,00	0,00	0,00	0,00
			previsione di cassa <i>a fondo pluriennale vincolato</i>	0,00	0,00	0,00	0,00
<b>Totale Titolo 1</b>	<b>Spese correnti</b>	0,00	previsione di competenza <i>di cui già impegnato*</i>	0,00	0,00	0,00	0,00
			previsione di cassa <i>a fondo pluriennale vincolato</i>	0,00	0,00	0,00	0,00
<b>Totale Programma 04</b>	<b>Servizio idrico integrato</b>	0,00	previsione di competenza <i>di cui già impegnato*</i>	0,00	0,00	0,00	0,00
			previsione di cassa <i>a fondo pluriennale vincolato</i>	0,00	0,00	0,00	0,00
0908 Programma 08	Qualità dell'aria e riduzione dell'inquinamento						
<b>Titolo 2</b>	<b>Spese in conto capitale</b>						
<b>Macroaggregato 203</b>	<b>Contributi agli investimenti</b>						
7050/0	INTERVENTI RIMOZIONE AMIANTO EDIFICI PRIVATI A 1/2 AV. VINC. P.D.Z. 2013	0,00	previsione di competenza <i>di cui già impegnato*</i>	0,00	0,00	0,00	0,00
			previsione di cassa <i>a fondo pluriennale vincolato</i>	0,00	0,00		
<b>Totale Macroaggr. 203</b>	<b>Contributi agli investimenti</b>	0,00	previsione di competenza <i>di cui già impegnato*</i>	0,00	0,00	0,00	0,00
			previsione di cassa <i>a fondo pluriennale vincolato</i>	0,00	0,00	0,00	0,00
<b>Totale Titolo 2</b>	<b>Spese in conto capitale</b>	0,00	previsione di competenza <i>di cui già impegnato*</i>	0,00	0,00	0,00	0,00
			previsione di cassa <i>a fondo pluriennale vincolato</i>	0,00	0,00	0,00	0,00
<b>Totale Programma 08</b>	<b>Qualità dell'aria e riduzione dell'inquinamento</b>	0,00	previsione di competenza <i>di cui già impegnato*</i>	0,00	0,00	0,00	0,00
			previsione di cassa <i>a fondo pluriennale vincolato</i>	0,00	0,00	0,00	0,00
<b>Totale MISSIONE 09</b>	<b>Sviluppo sostenibile e tutela del territorio e dell'ambiente</b>	41.059,54	previsione di competenza <i>di cui già impegnato*</i>	167.649,82	83.615,43	89.331,01	86.978,13
			previsione di cassa <i>a fondo pluriennale vincolato</i>	242.874,24	124.674,97	0,00	0,00

**Settore programmazione e gestione delle risorse - Resp. CHERGIA MARIA RIMEDIA**  
**SPESE PER MISSIONI, PROGRAMMI E MACROAGGREGATI PER CAPITOLI**

MISSIONE PROGRAMMA TITOLO MACROAGGREGATO CAPITOLO	DENOMINAZIONE	RESIDUI PRESUNTI AL TERMINI DELL'ESERCIZIO 2020		PREVISIONI DEFINITIVE DELL'ANNO 2020			
					PREVISIONI ANNO 2021	PREVISIONI DELL'ANNO 2022	PREVISIONI DELL'ANNO 2023
<b>MISSIONE 10</b>	<b>Trasporti e diritto alla mobilità</b>						
<b>1005 Programma 05</b>	<b>Viabilità e infrastrutture stradali</b>						
<b>TITOLO 1</b>	<b>Spese correnti</b>						
<b>Macroaggregato 101</b>	<b>Redditi da lavoro dipendente</b>						
3845/0	STIPENDI PERSONALE VIABILITA' E INFRASTRUTTURE STRADALI	0,00	previsione di competenza <i>di cui già impegnato*</i> previsione di cassa <i>a fondo pluriennale vincolato</i>	94.240,00  94.240,00	65.953,22  65.953,22	65.953,22	65.953,22
3850/0	ASSEGNI NUCLEO FAMILIARE PERSONALE VIABILITA' E INFRASTRUTTURE STRADALI	0,00	previsione di competenza <i>di cui già impegnato*</i> previsione di cassa <i>a fondo pluriennale vincolato</i>	329,00  329,00	309,84  309,84	309,84	309,84
3860/0	ONERI PREVIDENZIALI E ASSISTENZIALI PERSONALE VIABILITA' E INFRASTRUTTURE STRADALI	0,00	previsione di competenza <i>di cui già impegnato*</i> previsione di cassa <i>a fondo pluriennale vincolato</i>	28.240,00  28.240,00	18.953,17  18.953,17	18.953,17	18.953,17
<b>Totale Macroaggr. 101</b>	<b>Redditi da lavoro dipendente</b>	<b>0,00</b>	previsione di competenza <i>di cui già impegnato*</i> previsione di cassa <i>a fondo pluriennale vincolato</i>	122.809,00  122.809,00	85.216,23  85.216,23	85.216,23 0,00	85.216,23 0,00
<b>Macroaggregato 102</b>	<b>Imposte e tasse a carico dell'ente</b>						
48/0	IRAP SU RETRIBUZIONI PERSONALE VIABILITA' E INFRASTRUTTURE STRADALI	0,00	previsione di competenza <i>di cui già impegnato*</i> previsione di cassa <i>a fondo pluriennale vincolato</i>	8.647,00  8.647,00	5.918,57  5.918,57	5.918,57	5.918,57
<b>Totale Macroaggr. 102</b>	<b>Imposte e tasse a carico dell'ente</b>	<b>0,00</b>	previsione di competenza <i>di cui già impegnato*</i> previsione di cassa <i>a fondo pluriennale vincolato</i>	8.647,00  8.647,00	5.918,57  5.918,57	5.918,57 0,00	5.918,57 0,00
<b>Macroaggregato 103</b>	<b>Acquisto di beni e servizi</b>						
5190/0	SPESE PER ENERGIA ELETTRICA PER GLI IMPIANTI SEMAFORICI A 1/2 SANZIONI CDS	12.823,69	previsione di competenza <i>di cui già impegnato*</i> previsione di cassa <i>a fondo pluriennale vincolato</i>	60.000,00  67.241,30	60.000,00  72.823,69	60.000,00	60.000,00
5240/0	SPESE ENERGIA ELETTRICA PER LA PUBBLICA ILLUMINAZIONE	0,00	previsione di competenza <i>di cui già impegnato*</i> previsione di cassa <i>a fondo pluriennale vincolato</i>	0,00  0,00	0,00  0,00	0,00	0,00
<b>Totale Macroaggr. 103</b>	<b>Acquisto di beni e servizi</b>	<b>12.823,69</b>	previsione di competenza <i>di cui già impegnato*</i> previsione di cassa <i>a fondo pluriennale vincolato</i>	60.000,00  67.241,30	60.000,00  72.823,69	60.000,00 0,00	60.000,00 0,00
<b>Totale Titolo 1</b>	<b>Spese correnti</b>	<b>12.823,69</b>	previsione di competenza <i>di cui già impegnato*</i> previsione di cassa <i>a fondo pluriennale vincolato</i>	191.456,00  198.697,30	151.134,80  163.958,49	151.134,80 0,00	151.134,80 0,00
<b>Totale Programma 05</b>	<b>Viabilità e infrastrutture stradali</b>	<b>12.823,69</b>	previsione di competenza <i>di cui già impegnato*</i> previsione di cassa <i>a fondo pluriennale vincolato</i>	191.456,00  198.697,30	151.134,80  163.958,49	151.134,80 0,00	151.134,80 0,00
<b>Totale MISSIONE 10</b>	<b>Trasporti e diritto alla mobilità</b>	<b>12.823,69</b>	previsione di competenza <i>di cui già impegnato*</i> previsione di cassa <i>a fondo pluriennale vincolato</i>	191.456,00  198.697,30	151.134,80  163.958,49	151.134,80 0,00	151.134,80 0,00



**Settore programmazione e gestione delle risorse - Resp. CHERGIA MARIA RIMEDIA**  
**SPESE PER MISSIONI, PROGRAMMI E MACROAGGREGATI PER CAPITOLI**

MISSIONE PROGRAMMA TITOLO MACROAGGREGATO CAPITOLO	DENOMINAZIONE	RESIDUI PRESUNTI AL TERMINE DELL'ESERCIZIO 2020		PREVISIONI DEFINITIVE DELL'ANNO 2020			
					PREVISIONI ANNO 2021	PREVISIONI DELL'ANNO 2022	PREVISIONI DELL'ANNO 2023
<i>MISSIONE</i> 11	<i>Soccorso civile</i>						
1101 Programma 01	Sistema di protezione civile						
Titolo 1	Spese correnti						
Macroaggregato 101	Redditi da lavoro dipendente						
3861/0	STIPENDI PERSONALE UFFICIO SICUREZZA E PROTEZIONE CIVILE	0,00	previsione di competenza <i>di cui già impegnato*</i> previsione di cassa <i>a fondo pluriennale vincolato</i>	23.396,00  23.396,00	23.384,16  23.384,16	23.384,16	23.384,16
3862/0	ASSEGNI NUCLEO FAMILIARE PERSONALE UFFICIO SICUREZZA E PROTEZIONE CIVILE	0,00	previsione di competenza <i>di cui già impegnato*</i> previsione di cassa <i>a fondo pluriennale vincolato</i>	0,00  0,00	0,00  0,00	0,00	0,00
3863/0	ONERI PREVIDENZIALI E ASSISTENZIALI PERSONALE UFFICIO SICUREZZA E PROTEZIONE CIVILE	0,00	previsione di competenza <i>di cui già impegnato*</i> previsione di cassa <i>a fondo pluriennale vincolato</i>	7.360,50  7.360,50	7.718,94  7.718,94	7.718,94	7.718,94
<b>Totale Macroaggr. 101</b>	<b>Redditi da lavoro dipendente</b>	<b>0,00</b>	previsione di competenza <i>di cui già impegnato*</i> previsione di cassa <i>a fondo pluriennale vincolato</i>	<b>30.756,50</b>  <b>30.756,50</b>	<b>31.103,10</b>  <b>31.103,10</b>	<b>31.103,10</b> <i>0,00</i>	<b>31.103,10</b> <i>0,00</i>
Macroaggregato 102	Imposte e tasse a carico dell'ente						
54/0	IRAP SU RETRIBUZIONI PERSONALE UFFICIO SICUREZZA E PROTEZIONE CIVILE	0,00	previsione di competenza <i>di cui già impegnato*</i> previsione di cassa <i>a fondo pluriennale vincolato</i>	2.350,00  2.350,00	2.463,94  2.463,94	2.463,94	2.463,94
<b>Totale Macroaggr. 102</b>	<b>Imposte e tasse a carico dell'ente</b>	<b>0,00</b>	previsione di competenza <i>di cui già impegnato*</i> previsione di cassa <i>a fondo pluriennale vincolato</i>	<b>2.350,00</b>  <b>2.350,00</b>	<b>2.463,94</b>  <b>2.463,94</b>	<b>2.463,94</b> <i>0,00</i>	<b>2.463,94</b> <i>0,00</i>
<b>Totale Titolo 1</b>	<b>Spese correnti</b>	<b>0,00</b>	previsione di competenza <i>di cui già impegnato*</i> previsione di cassa <i>a fondo pluriennale vincolato</i>	<b>33.106,50</b>  <b>33.106,50</b>	<b>33.567,04</b>  <b>33.567,04</b>	<b>33.567,04</b> <i>0,00</i>	<b>33.567,04</b> <i>0,00</i>
<b>Totale Programma 01</b>	<b>Sistema di protezione civile</b>	<b>0,00</b>	previsione di competenza <i>di cui già impegnato*</i> previsione di cassa <i>a fondo pluriennale vincolato</i>	<b>33.106,50</b>  <b>33.106,50</b>	<b>33.567,04</b>  <b>33.567,04</b>	<b>33.567,04</b> <i>0,00</i>	<b>33.567,04</b> <i>0,00</i>
<b>Totale MISSIONE 11</b>	<b>Soccorso civile</b>	<b>0,00</b>	previsione di competenza <i>di cui già impegnato*</i> previsione di cassa <i>a fondo pluriennale vincolato</i>	<b>33.106,50</b>  <b>33.106,50</b>	<b>33.567,04</b>  <b>33.567,04</b>	<b>33.567,04</b> <i>0,00</i>	<b>33.567,04</b> <i>0,00</i>

**Settore programmazione e gestione delle risorse - Resp. CHERGIA MARIA RIMEDIA**  
**SPESE PER MISSIONI, PROGRAMMI E MACROAGGREGATI PER CAPITOLI**

MISSIONE PROGRAMMA TITOLO MACROAGGREGATO CAPITOLO	DENOMINAZIONE	RESIDUI PRESUNTI AL TERMINE DELL'ESERCIZIO 2020		PREVISIONI DEFINITIVE DELL'ANNO 2020			
					PREVISIONI ANNO 2021	PREVISIONI DELL'ANNO 2022	PREVISIONI DELL'ANNO 2023
<b>MISSIONE 12</b>	<b>Diritti sociali, politiche sociali e famiglia</b>						
<b>1201 Programma 01</b>	<b>Interventi per l'infanzia e i minori e per asili nido</b>						
<b>TITOLO 1</b>	<b>Spese correnti</b>						
<b>Macroaggregato 101</b>	<b>Redditi da lavoro dipendente</b>						
4050/0	STIPENDI ED ALTRI ASSEgni FISSI AL PERSONALE ASSISTENZA ALL'INFANZIA E ASILI NIDO -	0,00	previsione di competenza <i>di cui già impegnato*</i> previsione di cassa <i>a fondo pluriennale vincolato</i>	264.908,50  264.908,50	176.437,34  176.437,34	182.750,22	170.135,30
4051/0	STIPENDI PERSONALE SERVIZI SOCIALI (MARONGIU-COCCO)	0,00	previsione di competenza <i>di cui già impegnato*</i> previsione di cassa <i>a fondo pluriennale vincolato</i>	45.676,50  45.676,50	43.767,72  43.767,72	43.767,72	43.767,72
4052/0	ASSEgni NUCLEO FAMILIARE PERSONALE ASILI NIDO	0,00	previsione di competenza <i>di cui già impegnato*</i> previsione di cassa <i>a fondo pluriennale vincolato</i>	329,00  329,00	309,84  309,84	309,84	309,84
4053/0	ASSEgni NUCLEO FAMILIARE PERSONALE SERVIZI SOCIALI (MARONGIU-COCCO)	0,00	previsione di competenza <i>di cui già impegnato*</i> previsione di cassa <i>a fondo pluriennale vincolato</i>	1.109,00  1.109,00	1.268,76  1.268,76	1.268,76	1.268,76
4054/0	ONERI PREVIDENZIALI E ASSISTENZIALI PERSONALE SERVIZI SOCIALI (MARONGIU-COCCO)	0,00	previsione di competenza <i>di cui già impegnato*</i> previsione di cassa <i>a fondo pluriennale vincolato</i>	14.980,00  14.980,00	14.684,93  14.684,93	14.684,93	14.684,93
4060/0	ONERI PREVID.,ASSISTENZ. E ASSICURATIVI A CARICO DEL COMUNE	0,00	previsione di competenza <i>di cui già impegnato*</i> previsione di cassa <i>a fondo pluriennale vincolato</i>	76.864,50  78.766,31	52.107,58  52.107,58	53.803,37	50.074,11
<b>Totale Macroaggr. 101</b>	<b>Redditi da lavoro dipendente</b>	<b>0,00</b>	previsione di competenza <i>di cui già impegnato*</i> previsione di cassa <i>a fondo pluriennale vincolato</i>	<b>403.867,50</b>  <b>405.769,31</b>	<b>288.576,17</b>  <b>288.576,17</b>	<b>296.584,84</b> <b>0,00</b>	<b>280.240,66</b> <b>0,00</b>
<b>Macroaggregato 102</b>	<b>Imposte e tasse a carico dell'ente</b>						
49/0	IRAP SU RETRIBUZIONI PERSONALE ASILI NIDO	0,00	previsione di competenza <i>di cui già impegnato*</i> previsione di cassa <i>a fondo pluriennale vincolato</i>	0,00  0,00	0,00  0,00	0,00	0,00
56/0	IRAP SU RETRIBUZIONI PERSONALE SERVIZI SOCIALI (MARONGIU-COCCO)	0,00	previsione di competenza <i>di cui già impegnato*</i> previsione di cassa <i>a fondo pluriennale vincolato</i>	4.454,00  4.454,00	4.372,10  4.372,10	4.372,10	4.372,10
<b>Totale Macroaggr. 102</b>	<b>Imposte e tasse a carico dell'ente</b>	<b>0,00</b>	previsione di competenza <i>di cui già impegnato*</i> previsione di cassa <i>a fondo pluriennale vincolato</i>	<b>4.454,00</b>  <b>4.454,00</b>	<b>4.372,10</b>  <b>4.372,10</b>	<b>4.372,10</b> <b>0,00</b>	<b>4.372,10</b> <b>0,00</b>
<b>Totale Titolo 1</b>	<b>Spese correnti</b>	<b>0,00</b>	previsione di competenza <i>di cui già impegnato*</i> previsione di cassa <i>a fondo pluriennale vincolato</i>	<b>408.321,50</b>  <b>410.223,31</b>	<b>292.948,27</b>  <b>292.948,27</b>	<b>300.956,94</b> <b>0,00</b>	<b>284.612,76</b> <b>0,00</b>
<b>Totale Programma 01</b>	<b>Interventi per l'infanzia e i minori e per asili nido</b>	<b>0,00</b>	previsione di competenza <i>di cui già impegnato*</i> previsione di cassa <i>a fondo pluriennale vincolato</i>	<b>408.321,50</b>  <b>410.223,31</b>	<b>292.948,27</b>  <b>292.948,27</b>	<b>300.956,94</b> <b>0,00</b>	<b>284.612,76</b> <b>0,00</b>

**Settore programmazione e gestione delle risorse - Resp. CHERGIA MARIA RIMEDIA**  
**SPESE PER MISSIONI, PROGRAMMI E MACROAGGREGATI PER CAPITOLI**

MISSIONE PROGRAMMA TITOLO MACROAGGREGATO CAPITOLO	DENOMINAZIONE	RESIDUI PRESUNTI AL TERMINI DELL'ESERCIZIO 2020		PREVISIONI DEFINITIVE DELL'ANNO 2020			
					PREVISIONI ANNO 2021	PREVISIONI DELL'ANNO 2022	PREVISIONI DELL'ANNO 2023
<b>1202 Programma 02</b>	<b>Interventi per la disabilità</b>						
<b>TITOLO 1</b>	<b>Spese correnti</b>						
<b>Macroaggregato 101</b>	<b>Redditi da lavoro dipendente</b>						
1294/0	STIPENDI PERSONALE PROVVISORIO HOME CARE PREMIUM	0,00	previsione di competenza <i>di cui già impegnato*</i> previsione di cassa <i>a fondo pluriennale vincolato</i>	53.929,68  53.929,68	46.988,49  46.988,49	46.988,49	46.988,49
1295/0	ONERI PERSONALE PROVVISORIO HOME CARE PREMIUM	0,00	previsione di competenza <i>di cui già impegnato*</i> previsione di cassa <i>a fondo pluriennale vincolato</i>	16.002,87  16.002,87	14.433,62  14.433,62	14.433,62	14.433,62
4130/0	STIPENDI PERSONALE UFFICIO AMMINISTRATIVO SERVIZI SOCIALI	0,00	previsione di competenza <i>di cui già impegnato*</i> previsione di cassa <i>a fondo pluriennale vincolato</i>	140.077,00  140.077,00	126.624,55  126.624,55	126.624,55	126.624,55
4132/0	ASSEGNI NUCLEO FAMILIARE PERSONALE AMMINISTRATIVO SERVIZI SOCIALI	0,00	previsione di competenza <i>di cui già impegnato*</i> previsione di cassa <i>a fondo pluriennale vincolato</i>	0,00  0,00	0,00  0,00	0,00	0,00
4134/0	STIPENDI PERSONALE SERVIZI SOCIALI (DAGA-DELIGIA)	0,00	previsione di competenza <i>di cui già impegnato*</i> previsione di cassa <i>a fondo pluriennale vincolato</i>	72.035,50  72.035,50	96.114,00  96.114,00	120.066,34	120.066,34
4135/0	ONERI PREVIDENZIALI E ASSISTENZIALI PERSONALE AMMINISTRATIVO SERVIZI SOCIALI	0,00	previsione di competenza <i>di cui già impegnato*</i> previsione di cassa <i>a fondo pluriennale vincolato</i>	43.638,00  43.918,87	39.497,38  39.497,38	39.497,38	39.497,38
4137/0	ASSEGNI NUCLEO FAMILIARE PERSONALE SERVIZI SOCIALI (DAGA-DELIGIA)	0,00	previsione di competenza <i>di cui già impegnato*</i> previsione di cassa <i>a fondo pluriennale vincolato</i>	0,00  0,00	0,00  0,00	0,00	0,00
4138/0	ONERI PREVIDENZIALI E ASSISTENZIALI PERSONALE SERVIZI SOCIALI (DAGA-DELIGIA)	0,00	previsione di competenza <i>di cui già impegnato*</i> previsione di cassa <i>a fondo pluriennale vincolato</i>	23.403,00  23.403,00	29.848,23  29.848,23	36.976,33	36.976,33
<b>Totale Macroaggr. 101</b>	<b>Redditi da lavoro dipendente</b>	<b>0,00</b>	previsione di competenza <i>di cui già impegnato*</i> previsione di cassa <i>a fondo pluriennale vincolato</i>	<b>349.086,05</b>  <b>349.366,92</b>	<b>353.506,27</b>  <b>353.506,27</b>	<b>384.586,71</b> <b>0,00</b>	<b>384.586,71</b> <b>0,00</b>
<b>Macroaggregato 102</b>	<b>Imposte e tasse a carico dell'ente</b>						
51/0	IRAP SU RETRIBUZIONI PERSONALE AMMINISTRATIVO SERVIZI SOCIALI	0,00	previsione di competenza <i>di cui già impegnato*</i> previsione di cassa <i>a fondo pluriennale vincolato</i>	11.575,50  11.685,45	10.373,46  10.373,46	10.373,46	10.373,46
57/0	IRAP SU RETRIBUZIONI PERSONALE SERVIZI SOCIALI (DAGA-DELIGIA)	0,00	previsione di competenza <i>di cui già impegnato*</i> previsione di cassa <i>a fondo pluriennale vincolato</i>	7.168,00  7.168,00	9.089,65  9.089,65	11.214,54	11.214,54
60/0	IRAP PERSONALE PROVVISORIO HOME CARE PREMIUM	0,00	previsione di competenza <i>di cui già impegnato*</i> previsione di cassa	4.515,85  4.515,85	4.072,70  4.072,70	4.072,70	4.072,70



città di  
**Oristano**

**Settore programmazione e gestione delle risorse - Resp. CHERGIA MARIA RIMEDIA**  
**SPESE PER MISSIONI, PROGRAMMI E MACROAGGREGATI PER CAPITOLI**

MISSIONE PROGRAMMA TITOLO MACROAGGREGATO CAPITOLO	DENOMINAZIONE	RESIDUI PRESUNTI AL TERMINI DELL'ESERCIZIO 2020		PREVISIONI DEFINITIVE DELL'ANNO 2020			
					PREVISIONI ANNO 2021	PREVISIONI DELL'ANNO 2022	PREVISIONI DELL'ANNO 2023
			<i>a fondo pluriennale vincolato</i>				
<b>Totale Macroaggr. 102</b>	<b>Imposte e tasse a carico dell'ente</b>	0,00	previsione di competenza <i>di cui già impegnato*</i>	23.259,35	23.535,81	25.660,70	25.660,70
			previsione di cassa	23.369,30	23.535,81	0,00	0,00
<b>Totale Titolo 1</b>	<b>Spese correnti</b>	0,00	<i>a fondo pluriennale vincolato</i> previsione di competenza <i>di cui già impegnato*</i>	372.345,40	377.042,08	410.247,41	410.247,41
			previsione di cassa	372.736,22	377.042,08	0,00	0,00
<b>Totale Programma 02</b>	<b>Interventi per la disabilità</b>	0,00	<i>a fondo pluriennale vincolato</i> previsione di competenza <i>di cui già impegnato*</i>	372.345,40	377.042,08	410.247,41	410.247,41
			previsione di cassa	372.736,22	377.042,08	0,00	0,00
<b>1204 Programma 04</b>	<b>Interventi per soggetti a rischio di esclusione sociale</b>						
<b>Titolo 1</b>	<b>Spese correnti</b>						
<b>Macroaggregato 101</b>	<b>Redditi da lavoro dipendente</b>						
4142/0	STIPENDI PERSONALE SERVIZI SOCIALI (OGGIANU-SORO-GARAU)	0,00	previsione di competenza <i>di cui già impegnato*</i>	75.965,00	75.951,56	75.951,56	75.951,56
			previsione di cassa	75.965,00	75.951,56		
			<i>a fondo pluriennale vincolato</i>				
4144/0	ASSEGNI NUCLEO FAMILIARE PERSONALE SERVIZI SOCIALI (OGGIANU-SORO-GARAU)	0,00	previsione di competenza <i>di cui già impegnato*</i>	1.055,00	1.054,80	1.054,80	1.054,80
			previsione di cassa	1.055,00	1.054,80		
			<i>a fondo pluriennale vincolato</i>				
4146/0	ONERI PREVIDENZIALI E ASSISTENZIALI PERSONALE SERVIZI SOCIALI (OGGIANU-SORO-GARAU)	0,00	previsione di competenza <i>di cui già impegnato*</i>	23.602,00	23.353,14	23.353,14	23.353,14
			previsione di cassa	23.602,00	23.353,14		
			<i>a fondo pluriennale vincolato</i>				
<b>Totale Macroaggr. 101</b>	<b>Redditi da lavoro dipendente</b>	0,00	previsione di competenza <i>di cui già impegnato*</i>	100.622,00	100.359,50	100.359,50	100.359,50
			previsione di cassa	100.622,00	100.359,50	0,00	0,00
			<i>a fondo pluriennale vincolato</i>				
<b>Macroaggregato 102</b>	<b>Imposte e tasse a carico dell'ente</b>						
58/0	IRAP SU RETRIBUZIONI PERSONALE SERVIZI SOCIALI (OGGIANU-SORO-GARAU)	0,00	previsione di competenza <i>di cui già impegnato*</i>	7.247,00	7.167,09	7.167,09	7.167,09
			previsione di cassa	7.247,00	7.167,09		
			<i>a fondo pluriennale vincolato</i>				
<b>Totale Macroaggr. 102</b>	<b>Imposte e tasse a carico dell'ente</b>	0,00	previsione di competenza <i>di cui già impegnato*</i>	7.247,00	7.167,09	7.167,09	7.167,09
			previsione di cassa	7.247,00	7.167,09	0,00	0,00
			<i>a fondo pluriennale vincolato</i>				
<b>Totale Titolo 1</b>	<b>Spese correnti</b>	0,00	previsione di competenza <i>di cui già impegnato*</i>	107.869,00	107.526,59	107.526,59	107.526,59
			previsione di cassa	107.869,00	107.526,59	0,00	0,00
			<i>a fondo pluriennale vincolato</i>				
<b>Totale Programma 04</b>	<b>Interventi per soggetti a rischio di esclusione sociale</b>	0,00	previsione di competenza <i>di cui già impegnato*</i>	107.869,00	107.526,59	107.526,59	107.526,59
			previsione di cassa	107.869,00	107.526,59	0,00	0,00
			<i>a fondo pluriennale vincolato</i>				
<b>1205 Programma 05</b>	<b>Interventi per le famiglie</b>						
<b>Titolo 1</b>	<b>Spese correnti</b>						
<b>Macroaggregato 101</b>	<b>Redditi da lavoro dipendente</b>						
4310/0	STIPENDI ED ALTRI ASSEGNI FISSI AL PERSONALE SERVIZIO SOCIALE	0,00	previsione di competenza <i>di cui già impegnato*</i>	0,00	0,00	0,00	0,00
			previsione di cassa	0,00	0,00		
			<i>a fondo pluriennale vincolato</i>				

**Settore programmazione e gestione delle risorse - Resp. CHERGIA MARIA RIMEDIA**  
**SPESE PER MISSIONI, PROGRAMMI E MACROAGGREGATI PER CAPITOLI**

MISSIONE PROGRAMMA TITOLO MACROAGGREGATO CAPITOLO	DENOMINAZIONE	RESIDUI PRESUNTI AL TERMINE DELL'ESERCIZIO 2020		PREVISIONI DEFINITIVE DELL'ANNO 2020			
					PREVISIONI ANNO 2021	PREVISIONI DELL'ANNO 2022	PREVISIONI DELL'ANNO 2023
4320/0	ONERI PREVIDENZIALI, ASSISTENZIALI E ASSICURATIVI OBBLIGATORI A CARICO DEL COMUNE PER IL PERSONALE DEL SERVIZIO SOCIALE	0,00	previsione di competenza <i>di cui già impegnato*</i> previsione di cassa <i>a fondo pluriennale vincolato</i>	0,00  0,00	0,00  0,00	0,00  0,00	0,00  0,00
<b>Totale Macroaggr. 101</b>	<b>Redditi da lavoro dipendente</b>	0,00	previsione di competenza <i>di cui già impegnato*</i> previsione di cassa <i>a fondo pluriennale vincolato</i>	0,00  0,00	0,00  0,00	0,00  0,00	0,00  0,00
<b>Macroaggregato 103</b>	<b>Acquisto di beni e servizi</b>						
5144/0	PLUS - ACQUISTO LICENZA D'USO SOFTWARE (A 1/2 TRASFERIMENTI RAS FONDI PLUS)	0,00	previsione di competenza <i>di cui già impegnato*</i> previsione di cassa <i>a fondo pluriennale vincolato</i>	0,00  0,00	0,00  0,00	0,00  0,00	0,00  0,00
<b>Totale Macroaggr. 103</b>	<b>Acquisto di beni e servizi</b>	0,00	previsione di competenza <i>di cui già impegnato*</i> previsione di cassa <i>a fondo pluriennale vincolato</i>	0,00  0,00	0,00  0,00	0,00  0,00	0,00  0,00
<b>Macroaggregato 104</b>	<b>Trasferimenti correnti</b>						
4704/0	COD. 12054704 A 1/2 SOSPENSIONE QUOTA CAPITALE MUTUI	14.034,84	previsione di competenza <i>di cui già impegnato*</i> previsione di cassa <i>a fondo pluriennale vincolato</i>	67.039,00  67.039,00	0,00  14.034,84	0,00  0,00	0,00  0,00
5133/0	SPESE ORGANIZZAZIONE MANIFESTAZIONI IN CAMPO SOCIO ASSISTENZIALE (A 1/2 L.R. 23/2005)	0,00	previsione di competenza <i>di cui già impegnato*</i> previsione di cassa <i>a fondo pluriennale vincolato</i>	0,00  0,00	0,00  0,00	0,00  0,00	0,00  0,00
<b>Totale Macroaggr. 104</b>	<b>Trasferimenti correnti</b>	14.034,84	previsione di competenza <i>di cui già impegnato*</i> previsione di cassa <i>a fondo pluriennale vincolato</i>	67.039,00  67.039,00	0,00  14.034,84	0,00  0,00	0,00  0,00
<b>Totale Titolo 1</b>	<b>Spese correnti</b>	14.034,84	previsione di competenza <i>di cui già impegnato*</i> previsione di cassa <i>a fondo pluriennale vincolato</i>	67.039,00  67.039,00	0,00  14.034,84	0,00  0,00	0,00  0,00
<b>Totale Programma 05</b>	<b>Interventi per le famiglie</b>	14.034,84	previsione di competenza <i>di cui già impegnato*</i> previsione di cassa <i>a fondo pluriennale vincolato</i>	67.039,00  67.039,00	0,00  14.034,84	0,00  0,00	0,00  0,00
<b>1206 Programma 06</b>	<b>Interventi per il diritto alla casa</b>						
<b>Titolo 1</b>	<b>Spese correnti</b>						
<b>Macroaggregato 101</b>	<b>Redditi da lavoro dipendente</b>						
4131/0	STIPENDI PERSONALE UFFICIO POLITICHE DELLA CASA	0,00	previsione di competenza <i>di cui già impegnato*</i> previsione di cassa <i>a fondo pluriennale vincolato</i>	24.341,00  24.341,00	24.340,51  24.340,51	24.340,51  24.340,51	24.340,51  24.340,51
4133/0	ASSEGNI NUCLEO FAMILIARE PERSONALE UFFICIO POLITICHE DELLA CASA	0,00	previsione di competenza <i>di cui già impegnato*</i> previsione di cassa <i>a fondo pluriennale vincolato</i>	0,00  0,00	0,00  0,00	0,00  0,00	0,00  0,00
4136/0	ONERI PREVIDENZIALI E ASSISTENZIALI PERSONALE UFFICIO POLITICHE DELLA	0,00	previsione di competenza <i>di cui già impegnato*</i> previsione di cassa <i>a fondo pluriennale vincolato</i>	7.582,00  7.582,00	7.581,88  7.581,88	7.581,88  7.581,88	7.581,88  7.581,88



città di  
**Oristano**

**Settore programmazione e gestione delle risorse - Resp. CHERGIA MARIA RIMEDIA**

**SPESE PER MISSIONI, PROGRAMMI E MACROAGGREGATI PER CAPITOLI**

MISSIONE PROGRAMMA TITOLO MACROAGGREGATO CAPITOLO	DENOMINAZIONE	RESIDUI PRESUNTI AL TERMINI DELL'ESERCIZIO 2020		PREVISIONI DEFINITIVE DELL'ANNO 2020			
					PREVISIONI ANNO 2021	PREVISIONI DELL'ANNO 2022	PREVISIONI DELL'ANNO 2023
<b>Totale Macroaggr. 101</b>	<b>Redditi da lavoro dipendente</b>	0,00	previsione di competenza <i>di cui già impegnato*</i> previsione di cassa <i>a fondo pluriennale vincolato</i>	31.923,00	31.922,39	31.922,39	31.922,39
						0,00	0,00
<b>Macroaggregato 102</b>	<b>Imposte e tasse a carico dell'ente</b>	0,00	previsione di competenza <i>di cui già impegnato*</i> previsione di cassa <i>a fondo pluriennale vincolato</i>	2.422,50	2.422,22	2.422,22	2.422,22
55/0	IRAP SU RETRIBUZIONI PERSONALE UFFICIO POLITICHE DELLA CASA			2.422,50	2.422,22		
<b>Totale Macroaggr. 102</b>	<b>Imposte e tasse a carico dell'ente</b>	0,00	previsione di competenza <i>di cui già impegnato*</i> previsione di cassa <i>a fondo pluriennale vincolato</i>	2.422,50	2.422,22	2.422,22	2.422,22
				2.422,50	2.422,22	0,00	0,00
<b>Totale Titolo 1</b>	<b>Spese correnti</b>	0,00	previsione di competenza <i>di cui già impegnato*</i> previsione di cassa <i>a fondo pluriennale vincolato</i>	34.345,50	34.344,61	34.344,61	34.344,61
				34.345,50	34.344,61	0,00	0,00
<b>Totale Programma 06</b>	<b>Interventi per il diritto alla casa</b>	0,00	previsione di competenza <i>di cui già impegnato*</i> previsione di cassa <i>a fondo pluriennale vincolato</i>	34.345,50	34.344,61	34.344,61	34.344,61
				34.345,50	34.344,61	0,00	0,00
<b>1207 Programma 07</b>	<b>Programmazione e governo della rete dei servizi socio-sanitari e sociali</b>						
<b>TITOLO 1</b>	<b>Spese correnti</b>						
<b>Macroaggregato 101</b>	<b>Redditi da lavoro dipendente</b>	0,00	previsione di competenza <i>di cui già impegnato*</i> previsione di cassa <i>a fondo pluriennale vincolato</i>	49.848,63	112.692,84	112.692,84	112.692,84
760/0	PLUS- STIPENDI PERSONALE DI RUOLO A 1/2 FONDI PLUS E X 31030,60 A 1/2 FONDI			49.848,63	112.692,84		
770/0	PLUS-ONERI PREVIDENZIALI OBBLIGATORI PERSONALE DI RUOLO A 1/2 F/DI PLUS	0,00	previsione di competenza <i>di cui già impegnato*</i> previsione di cassa <i>a fondo pluriennale vincolato</i>	16.895,40	34.151,52	34.151,52	34.151,52
				16.895,40	34.151,52		
772/0	PLUS- ASSEGNI NUCLEO FAMILIARE PERSONALE DI RUOLO	0,00	previsione di competenza <i>di cui già impegnato*</i> previsione di cassa <i>a fondo pluriennale vincolato</i>	580,00	580,00	580,00	580,00
				580,00	580,00		
1270/0	STIPENDI PERSONALE PROVVISORIO UFFICIO GESTIONE E PROGRAMMAZIONE PLUS (A/2 TRASFERIMENTI PLUS)	0,00	previsione di competenza <i>di cui già impegnato*</i> previsione di cassa <i>a fondo pluriennale vincolato</i>	128.578,14	99.908,01	66.467,06	66.467,06
				128.578,14	99.908,01		
1272/0	ONERI PREV.LI E ASS.LI PERSONALE PROVVISORIO UFFICIO GESTIONE E PROGR.PLUS (A/2 TRASFERIMENTI PLUS)	0,00	previsione di competenza <i>di cui già impegnato*</i> previsione di cassa <i>a fondo pluriennale vincolato</i>	36.955,31	36.456,28	27.543,39	27.543,39
				36.955,31	36.456,28		
1275/0	ASSEGNO NUCLEO FAMILIARE E TFR PERSONALE PROVVISORIO UFFICIO GESTIONE E PROGRAMMAZIONE PLUS (A/2 TRASFERIMENTI PLUS)	0,00	previsione di competenza <i>di cui già impegnato*</i> previsione di cassa <i>a fondo pluriennale vincolato</i>	2.125,00	1.044,00	1.044,00	1.044,00
				2.125,00	1.044,00		
1290/0	STIPENDI PERSONALE PROVVISORIO GESTIONE PROGETTO HOME CARE	0,00	previsione di competenza <i>di cui già impegnato*</i> previsione di cassa <i>a fondo pluriennale vincolato</i>	0,00	0,00	0,00	0,00
				0,00	0,00		
1292/0	ONERI ASSISTENZIALI PERSONALE	0,00	previsione di competenza	0,00	0,00	0,00	0,00

**Settore programmazione e gestione delle risorse - Resp. CHERGIA MARIA RIMEDIA**  
**SPESE PER MISSIONI, PROGRAMMI E MACROAGGREGATI PER CAPITOLI**

MISSIONE PROGRAMMA TITOLO MACROAGGREGATO CAPITOLO	DENOMINAZIONE	RESIDUI PRESUNTI AL TERMINE DELL'ESERCIZIO 2020		PREVISIONI DEFINITIVE DELL'ANNO 2020			
					PREVISIONI ANNO 2021	PREVISIONI DELL'ANNO 2022	PREVISIONI DELL'ANNO 2023
	PROVVISORIO GESTIONE PROGETTO HOME CARE PREMIUM						
			<i>di cui già impegnato*</i>				
			previsione di cassa	0,00	0,00		
			<i>a fondo pluriennale vincolato</i>				
1510/0	STIPENDI PERSONALE PROVVISORIO PON INCLUSIONE-INTERVENTI ATTUAZIONE SOSTEGNO INCLUSIONE ATTIVA (SIA)- AZIONE 9.1.1	23.294,10	previsione di competenza	188.213,67	51.518,00	51.518,00	0,00
			<i>di cui già impegnato*</i>				
			previsione di cassa	188.213,67	74.812,10		
			<i>a fondo pluriennale vincolato</i>				
1512/0	ONERI PERSONALE PROVVISORIO PON INCLUSIONE-INTERVENTI ATTUAZIONE SOSTEGNO INCLUSIONE ATTIVA (SIA)- AZIONE 9.1.1	8.090,03	previsione di competenza	58.785,00	38.773,41	42.340,32	0,00
			<i>di cui già impegnato*</i>				
			previsione di cassa	58.785,00	46.863,44		
			<i>a fondo pluriennale vincolato</i>				
1514/0	ASSEGNI N.F. PERS. PROV. PON INCLUSIONE-INTERVENTI ATTUAZIONE SOSTEGNO INCLUSIONE ATTIVA (SIA)- AZIONE 9.1.1	442,55	previsione di competenza	590,00	1.800,00	1.800,00	0,00
			<i>di cui già impegnato*</i>				
			previsione di cassa	590,00	2.242,55		
			<i>a fondo pluriennale vincolato</i>				
<b>Totale Macroaggr. 101</b>	<b>Redditi da lavoro dipendente</b>	<b>31.826,68</b>	previsione di competenza	<b>482.571,15</b>	<b>376.924,06</b>	<b>338.137,13</b>	<b>242.478,81</b>
			<i>di cui già impegnato*</i>			<b>0,00</b>	<b>0,00</b>
			previsione di cassa	<b>482.571,15</b>	<b>408.750,74</b>		
			<i>a fondo pluriennale vincolato</i>				
<b>Macroaggregato 102</b>	<b>Imposte e tasse a carico dell'ente</b>						
22/0	PLUS-IRAP PERSONALE DI RUOLO A 1/2 F/DI PLUS	0,00	previsione di competenza	5.205,79	10.357,00	10.356,96	10.356,96
			<i>di cui già impegnato*</i>				
			previsione di cassa	5.205,79	10.357,00		
			<i>a fondo pluriennale vincolato</i>				
24/0	IRAP PERSONALE PROVVISORIO HOME CARE PREMIUM	0,00	previsione di competenza	0,00	0,00	0,00	0,00
			<i>di cui già impegnato*</i>				
			previsione di cassa	0,00	0,00		
			<i>a fondo pluriennale vincolato</i>				
34/0	IRAP PERSONALE PROV. UFFICIO GESTIONE E PROGR. PLUS A 1/2 FIN.REG.	0,00	previsione di competenza	10.424,38	10.287,95	8.287,95	8.287,95
			<i>di cui già impegnato*</i>				
			previsione di cassa	10.424,38	10.287,95		
			<i>a fondo pluriennale vincolato</i>				
38/0	IRAP PERSONALE PON INCLUSIONE- INTERVENTI ATTUAZIONE SOSTEGNO INCLUSIONE ATTIVA (SIA)-AZIONE 9.1.1	2.374,46	previsione di competenza	16.669,00	14.537,73	14.537,73	0,00
			<i>di cui già impegnato*</i>				
			previsione di cassa	16.669,00	16.912,19		
			<i>a fondo pluriennale vincolato</i>				
<b>Totale Macroaggr. 102</b>	<b>Imposte e tasse a carico dell'ente</b>	<b>2.374,46</b>	previsione di competenza	<b>32.299,17</b>	<b>35.182,68</b>	<b>33.182,64</b>	<b>18.644,91</b>
			<i>di cui già impegnato*</i>			<b>0,00</b>	<b>0,00</b>
			previsione di cassa	<b>32.299,17</b>	<b>37.557,14</b>		
			<i>a fondo pluriennale vincolato</i>				
<b>Macroaggregato 103</b>	<b>Acquisto di beni e servizi</b>						
5158/0	SPESE REALIZZAZIONE E PUBBLICAZIONE BILANCIO SOCIALE PLUS	0,00	previsione di competenza	0,00	0,00	0,00	0,00
			<i>di cui già impegnato*</i>				
			previsione di cassa	0,00	0,00		
			<i>a fondo pluriennale vincolato</i>				
<b>Totale Macroaggr. 103</b>	<b>Acquisto di beni e servizi</b>	<b>0,00</b>	previsione di competenza	<b>0,00</b>	<b>0,00</b>	<b>0,00</b>	<b>0,00</b>
			<i>di cui già impegnato*</i>			<b>0,00</b>	<b>0,00</b>
			previsione di cassa	<b>0,00</b>	<b>0,00</b>		
			<i>a fondo pluriennale vincolato</i>				

**Settore programmazione e gestione delle risorse - Resp. CHERGIA MARIA RIMEDIA**  
**SPESE PER MISSIONI, PROGRAMMI E MACROAGGREGATI PER CAPITOLI**

MISSIONE PROGRAMMA TITOLO MACROAGGREGATO CAPITOLO	DENOMINAZIONE	RESIDUI PRESUNTI AL TERMINI DELL'ESERCIZIO 2020		PREVISIONI DEFINITIVE DELL'ANNO 2020			
					PREVISIONI ANNO 2021	PREVISIONI DELL'ANNO 2022	PREVISIONI DELL'ANNO 2023
<b>Macroaggregato 104</b>	<b>Trasferimenti correnti</b>						
5062/0	1207095 A 1/2 TRASF. FONDI PLUS	0,00	previsione di competenza <i>di cui già impegnato*</i> previsione di cassa <i>a fondo pluriennale vincolato</i>	0,00 0,00	0,00 0,00	0,00 0,00	0,00 0,00
<b>Totale Macroaggr. 104</b>	<b>Trasferimenti correnti</b>	0,00	previsione di competenza <i>di cui già impegnato*</i> previsione di cassa <i>a fondo pluriennale vincolato</i>	0,00 0,00	0,00 0,00	0,00 0,00	0,00 0,00
<b>Totale Titolo 1</b>	<b>Spese correnti</b>	34.201,14	previsione di competenza <i>di cui già impegnato*</i> previsione di cassa <i>a fondo pluriennale vincolato</i>	514.870,32 514.870,32	412.106,74 446.307,88	371.319,77 0,00	261.123,72 0,00
<b>Totale Programma 07</b>	<b>Programmazione e governo della rete dei servizi socio-sanitari e sociali</b>	34.201,14	previsione di competenza <i>di cui già impegnato*</i> previsione di cassa <i>a fondo pluriennale vincolato</i>	514.870,32 514.870,32	412.106,74 446.307,88	371.319,77 0,00	261.123,72 0,00
<b>1209 Programma 09</b>	<b>Servizio necroscopico e cimiteriale</b>						
<b>Titolo 1</b>	<b>Spese correnti</b>						
<b>Macroaggregato 101</b>	<b>Redditi da lavoro dipendente</b>						
3722/0	STIPENDI PERSONALE UFFICIO CIMITERI	0,00	previsione di competenza <i>di cui già impegnato*</i> previsione di cassa <i>a fondo pluriennale vincolato</i>	48.176,50 48.176,50	39.830,28 39.830,28	39.830,28 0,00	39.830,28 0,00
3724/0	ASSEGNI NUCLEO FAMILIARE PERSONALE UFFICIO CIMITERI	0,00	previsione di competenza <i>di cui già impegnato*</i> previsione di cassa <i>a fondo pluriennale vincolato</i>	0,00 0,00	0,00 0,00	0,00 0,00	0,00 0,00
3729/0	ONERI PREVIDENZIALI E ASSISTENZIALI PERSONALE UFFICIO CIMITERI	0,00	previsione di competenza <i>di cui già impegnato*</i> previsione di cassa <i>a fondo pluriennale vincolato</i>	14.323,50 14.323,50	12.009,44 12.009,44	12.009,44 0,00	12.009,44 0,00
<b>Totale Macroaggr. 101</b>	<b>Redditi da lavoro dipendente</b>	0,00	previsione di competenza <i>di cui già impegnato*</i> previsione di cassa <i>a fondo pluriennale vincolato</i>	62.500,00 62.500,00	51.839,72 51.839,72	51.839,72 0,00	51.839,72 0,00
<b>Macroaggregato 102</b>	<b>Imposte e tasse a carico dell'ente</b>						
52/0	IRAP SU RETRIBUZIONI PERSONALE UFFICIO CIMITERI	0,00	previsione di competenza <i>di cui già impegnato*</i> previsione di cassa <i>a fondo pluriennale vincolato</i>	4.445,00 4.445,00	3.707,11 3.707,11	3.707,11 0,00	3.707,11 0,00
<b>Totale Macroaggr. 102</b>	<b>Imposte e tasse a carico dell'ente</b>	0,00	previsione di competenza <i>di cui già impegnato*</i> previsione di cassa <i>a fondo pluriennale vincolato</i>	4.445,00 4.445,00	3.707,11 3.707,11	3.707,11 0,00	3.707,11 0,00
<b>Totale Titolo 1</b>	<b>Spese correnti</b>	0,00	previsione di competenza <i>di cui già impegnato*</i> previsione di cassa <i>a fondo pluriennale vincolato</i>	66.945,00 66.945,00	55.546,83 55.546,83	55.546,83 0,00	55.546,83 0,00
<b>Totale Programma 09</b>	<b>Servizio necroscopico e cimiteriale</b>	0,00	previsione di competenza <i>di cui già impegnato*</i> previsione di cassa <i>a fondo pluriennale vincolato</i>	66.945,00 66.945,00	55.546,83 55.546,83	55.546,83 0,00	55.546,83 0,00
<b>Totale MISSIONE 12</b>	<b>Diritti sociali, politiche sociali e famiglia</b>	48.235,98	previsione di competenza <i>di cui già impegnato*</i> previsione di cassa <i>a fondo pluriennale vincolato</i>	1.571.735,72 1.574.028,35	1.279.515,12 1.327.751,10	1.279.942,15 0,00	1.153.401,92 0,00



**Settore programmazione e gestione delle risorse - Resp. CHERGIA MARIA RIMEDIA**  
**SPESE PER MISSIONI, PROGRAMMI E MACROAGGREGATI PER CAPITOLI**

MISSIONE PROGRAMMA TITOLO MACROAGGREGATO CAPITOLO	DENOMINAZIONE	RESIDUI PRESUNTI AL TERMINE DELL'ESERCIZIO 2020		PREVISIONI DEFINITIVE DELL'ANNO 2020			
					PREVISIONI ANNO 2021	PREVISIONI DELL'ANNO 2022	PREVISIONI DELL'ANNO 2023
<b>MISSIONE 14</b>	<b>Sviluppo economico e competitività</b>						
<b>1401 Programma 01</b>	<b>Industria, e PMI e Artigianato</b>						
<b>TITOLO 1</b>	<b>Spese correnti</b>						
<b>Macroaggregato 103</b>	<b>Acquisto di beni e servizi</b>						
4990/0	INIZIATIVE NEL CAMPO DELL'ARTIGIANATO A 1/2 E.C.	13.967,72	previsione di competenza <i>di cui già impegnato*</i> previsione di cassa <i>a fondo pluriennale vincolato</i>	20.000,00  36.409,53	20.000,00  33.967,72	20.000,00	20.000,00
5425/0	SPESE PER SERVIZI DIVERSI PROGRAMMA ORISTANO EST A 1/2 FIN. PCM	0,00	previsione di competenza <i>di cui già impegnato*</i> previsione di cassa <i>a fondo pluriennale vincolato</i>	0,00  0,00	0,00  0,00	0,00	0,00
5427/0	SPESE PER SERVIZI AMMINISTRATIVI PROGRAMMA ORISTANO EST A 1/2 FIN.	0,00	previsione di competenza <i>di cui già impegnato*</i> previsione di cassa <i>a fondo pluriennale vincolato</i>	0,00  0,00	0,00  0,00	0,00	0,00
5453/0	SPESE PER REALIZZAZIONE IL TORNO DI VIA FIGOLI - L'ARTE DEI CERAMISTI A 1/2 FIN.REG.LE (CAP 987)	9.600,00	previsione di competenza <i>di cui già impegnato*</i> previsione di cassa <i>a fondo pluriennale vincolato</i>	27.000,00  30.300,00	27.000,00  36.600,00	27.000,00	27.000,00
5454/0	MANIFESTAZIONE "ORISTANO DICE NO ALLA VIOLENZA" 2019 - SPESE PER SERVIZI	0,00	previsione di competenza <i>di cui già impegnato*</i> previsione di cassa <i>a fondo pluriennale vincolato</i>	0,00  2.732,19	0,00  0,00	0,00	0,00
5455/0	MANIFESTAZIONE "ORISTANO DICE NO ALLA VIOLENZA" 2019 - SPESE PER ACQUISTO BENI	0,00	previsione di competenza <i>di cui già impegnato*</i> previsione di cassa <i>a fondo pluriennale vincolato</i>	0,00  2.104,70	0,00  0,00	0,00	0,00
<b>Totale Macroaggr. 103</b>	<b>Acquisto di beni e servizi</b>	<b>23.567,72</b>	previsione di competenza <i>di cui già impegnato*</i> previsione di cassa <i>a fondo pluriennale vincolato</i>	<b>47.000,00</b>  <b>71.546,42</b>	<b>47.000,00</b>  <b>70.567,72</b>	<b>47.000,00</b>  <b>0,00</b>	<b>47.000,00</b>  <b>0,00</b>
<b>Macroaggregato 104</b>	<b>Trasferimenti correnti</b>						
5404/0	COD. 14015404 A 1/2 SOSPENSIONE Q.CAP. MUTUI	489,00	previsione di competenza <i>di cui già impegnato*</i> previsione di cassa <i>a fondo pluriennale vincolato</i>	78.818,90  300.000,00 <b>221.181,10</b>	221.181,10  221.670,10	0,00	0,00
<b>Totale Macroaggr. 104</b>	<b>Trasferimenti correnti</b>	<b>489,00</b>	previsione di competenza <i>di cui già impegnato*</i> previsione di cassa <i>a fondo pluriennale vincolato</i>	<b>78.818,90</b>  <b>300.000,00</b> <b>221.181,10</b>	<b>221.181,10</b>  <b>221.670,10</b>	<b>0,00</b>  <b>0,00</b>	<b>0,00</b>  <b>0,00</b>
<b>Totale Titolo 1</b>	<b>Spese correnti</b>	<b>24.056,72</b>	previsione di competenza <i>di cui già impegnato*</i> previsione di cassa <i>a fondo pluriennale vincolato</i>	<b>125.818,90</b>  <b>371.546,42</b> <b>221.181,10</b>	<b>268.181,10</b>  <b>292.237,82</b>	<b>47.000,00</b>  <b>0,00</b>	<b>47.000,00</b>  <b>0,00</b>
<b>TITOLO 2</b>	<b>Spese in conto capitale</b>						
<b>Macroaggregato 202</b>	<b>Investimenti fissi lordi e acquisto di terreni</b>						
7935/0	VEDI CAP. 7938-FONDO DI ROTAZIONE PER FINANZIAMENTI ALLE IMPRESE A 1/2 FIN .P.C.M. ORISTANO EST	0,00	previsione di competenza <i>di cui già impegnato*</i> previsione di cassa <i>a fondo pluriennale vincolato</i>	639.975,00  737.139,18 <b>97.164,18</b>	737.139,18  737.139,18	0,00	0,00

**Settore programmazione e gestione delle risorse - Resp. CHERGIA MARIA RIMEDIA**  
**SPESE PER MISSIONI, PROGRAMMI E MACROAGGREGATI PER CAPITOLI**

MISSIONE PROGRAMMA TITOLO MACROAGGREGATO CAPITOLO	DENOMINAZIONE	RESIDUI PRESUNTI AL TERMINI DELL'ESERCIZIO 2020		PREVISIONI DEFINITIVE DELL'ANNO 2020	PREVISIONI		
					PREVISIONI ANNO 2021	PREVISIONI DELL'ANNO 2022	PREVISIONI DELL'ANNO 2023
Totale Macroaggr. 202	Investimenti fissi lordi e acquisto di terreni	0,00	previsione di competenza di cui già impegnato*	639.975,00	737.139,18	0,00	0,00
			previsione di cassa a fondo pluriennale vincolato	737.139,18 97.164,18	737.139,18 737.139,18	0,00	0,00
Totale Titolo 2	Spese in conto capitale	0,00	previsione di competenza di cui già impegnato*	639.975,00	737.139,18	0,00	0,00
			previsione di cassa a fondo pluriennale vincolato	97.164,18 639.975,00	737.139,18 737.139,18	0,00	0,00
Totale Programma 01	Industria, e PMI e Artigianato	24.056,72	previsione di competenza di cui già impegnato*	765.793,90	1.005.320,28	47.000,00	47.000,00
			previsione di cassa a fondo pluriennale vincolato	97.164,18 1.108.685,60	958.320,28 1.029.377,00	0,00	0,00
1402 Programma 02	Commercio - reti distributive - tutela dei consumatori			318.345,28			
Titolo 1	Spese correnti						
Macroaggregato 103	Acquisto di beni e servizi						
5438/0	SPESE PER MANIFESTAZIONI E SERVIZI DIVERSI PER IL COMMERCIO E ATTIVITA' PRODUTTIVE	5.000,00	previsione di competenza di cui già impegnato*	5.000,00	5.000,00	5.000,00	5.000,00
			previsione di cassa a fondo pluriennale vincolato	10.000,00	10.000,00		
5451/0	ORGANIZZAZIONE MANIFESTAZIONE IL TORNIO DI VIA FIGOLI A 1/2 CONTRIBUTO REG.LE	0,00	previsione di competenza di cui già impegnato*	0,00	0,00	0,00	0,00
			previsione di cassa a fondo pluriennale vincolato	0,00	0,00		
5492/0	SPESE PER SERVIZI RELATIVI AL	538,51	previsione di competenza di cui già impegnato*	5.000,00	1.000,00	1.000,00	1.000,00
			previsione di cassa a fondo pluriennale vincolato	5.000,00	1.538,51		
Totale Macroaggr. 103	Acquisto di beni e servizi	5.538,51	previsione di competenza di cui già impegnato*	10.000,00	6.000,00	6.000,00	6.000,00
			previsione di cassa a fondo pluriennale vincolato	15.000,00	11.538,51	0,00	0,00
Macroaggregato 104	Trasferimenti correnti						
5555/0	SPESE PER FINALITA' ISTITUZIONALI NEL CAMPO DEL COMMERCIO E ATTIVITA' PRODUTTIVE A 1/2 ENTR. CORR.	0,00	previsione di competenza di cui già impegnato*	5.000,00	5.000,00	5.000,00	5.000,00
			previsione di cassa a fondo pluriennale vincolato	7.488,00	5.000,00		
Totale Macroaggr. 104	Trasferimenti correnti	0,00	previsione di competenza di cui già impegnato*	5.000,00	5.000,00	5.000,00	5.000,00
			previsione di cassa a fondo pluriennale vincolato	7.488,00	5.000,00	0,00	0,00
Macroaggregato 107	Interessi passivi						
5434/0	INTERESSI PASSIVI MUTUO JESSICA SU LINEA CREDITO COMUNE	0,00	previsione di competenza di cui già impegnato*	0,00	0,00	0,00	0,00
			previsione di cassa a fondo pluriennale vincolato	0,00	0,00		
Totale Macroaggr. 107	Interessi passivi	0,00	previsione di competenza di cui già impegnato*	0,00	0,00	0,00	0,00
			previsione di cassa a fondo pluriennale vincolato	0,00	0,00	0,00	0,00
Totale Titolo 1	Spese correnti	5.538,51	previsione di competenza di cui già impegnato*	15.000,00	11.000,00	11.000,00	11.000,00
			previsione di cassa a fondo pluriennale vincolato	22.488,00	16.538,51	0,00	0,00
Totale Programma 02	Commercio - reti distributive - tutela dei consumatori	5.538,51	previsione di competenza di cui già impegnato*	15.000,00	11.000,00	11.000,00	11.000,00
			previsione di cassa a fondo pluriennale vincolato	22.488,00	16.538,51	0,00	0,00



**Settore programmazione e gestione delle risorse - Resp. CHERGIA MARIA RIMEDIA**  
**SPESE PER MISSIONI, PROGRAMMI E MACROAGGREGATI PER CAPITOLI**

MISSIONE PROGRAMMA TITOLO MACROAGGREGATO CAPITOLO	DENOMINAZIONE	RESIDUI PRESUNTI AL TERMINE DELL'ESERCIZIO 2020		PREVISIONI DEFINITIVE DELL'ANNO 2020			
					PREVISIONI ANNO 2021	PREVISIONI DELL'ANNO 2022	PREVISIONI DELL'ANNO 2023
<b>1404 Programma 04</b>	<b>Reti e altri servizi di pubblica utilità</b>						
<b>Titolo 1</b>	<b>Spese correnti</b>						
<b>Macroaggregato 101</b>	<b>Redditi da lavoro dipendente</b>						
5441/0	STIPENDI PERSONALE UFFICIO SUAP-SUAPE-AGRICOLTURA	0,00	previsione di competenza <i>di cui già impegnato*</i> previsione di cassa <i>a fondo pluriennale vincolato</i>	183.036,00  183.036,00	164.838,04  164.838,04	164.838,04	164.838,04
5442/0	ASSEGNI NUCLEO FAMILIARE PERSONALE UFFICIO SUAP-SUAPE-AGRICOLTURA	0,00	previsione di competenza <i>di cui già impegnato*</i> previsione di cassa <i>a fondo pluriennale vincolato</i>	2.894,50  2.894,50	2.891,64  2.891,64	2.891,64	2.891,64
5444/0	ONERI PREVIDENZIALI E ASSISTENZIALI PERSONALE UFFICIO SUAP-SUAPE-AGRICOLTURA	0,00	previsione di competenza <i>di cui già impegnato*</i> previsione di cassa <i>a fondo pluriennale vincolato</i>	56.518,00  57.478,53	51.880,54  51.880,54	51.880,54	51.880,54
<b>Totale Macroaggr. 101</b>	<b>Redditi da lavoro dipendente</b>	<b>0,00</b>	previsione di competenza <i>di cui già impegnato*</i> previsione di cassa <i>a fondo pluriennale vincolato</i>	242.448,50  243.409,03	219.610,22  219.610,22	219.610,22  0,00	219.610,22  0,00
<b>Macroaggregato 102</b>	<b>Imposte e tasse a carico dell'ente</b>						
53/0	IRAP SU RETRIBUZIONI PERSONALE UFFICIO SUAP-SUAPE-AGRICOLTURA	0,00	previsione di competenza <i>di cui già impegnato*</i> previsione di cassa <i>a fondo pluriennale vincolato</i>	17.458,50  17.802,23	16.142,54  16.142,54	16.142,54	16.142,54
<b>Totale Macroaggr. 102</b>	<b>Imposte e tasse a carico dell'ente</b>	<b>0,00</b>	previsione di competenza <i>di cui già impegnato*</i> previsione di cassa <i>a fondo pluriennale vincolato</i>	17.458,50  17.802,23	16.142,54  16.142,54	16.142,54  0,00	16.142,54  0,00
<b>Totale Titolo 1</b>	<b>Spese correnti</b>	<b>0,00</b>	previsione di competenza <i>di cui già impegnato*</i> previsione di cassa <i>a fondo pluriennale vincolato</i>	259.907,00  261.211,26	235.752,76  235.752,76	235.752,76  0,00	235.752,76  0,00
<b>Titolo 2</b>	<b>Spese in conto capitale</b>						
<b>Macroaggregato 202</b>	<b>Investimenti fissi lordi e acquisto di terreni</b>						
8827/0	L.R. 37/98 E L.R. 13/03 - INIZIATIVE LOCALI PER LO SVILUPPO E L'OCCUPAZIONE(SERVIZIO IN PARTE	102.351,52	previsione di competenza <i>di cui già impegnato*</i> previsione di cassa <i>a fondo pluriennale vincolato</i>	528.785,51  1.568.323,47  534.335,35	534.335,35  636.686,87  534.335,35	0,00	0,00
<b>Totale Macroaggr. 202</b>	<b>Investimenti fissi lordi e acquisto di terreni</b>	<b>102.351,52</b>	previsione di competenza <i>di cui già impegnato*</i> previsione di cassa <i>a fondo pluriennale vincolato</i>	528.785,51  1.568.323,47  534.335,35	534.335,35  636.686,87  534.335,35	0,00  0,00	0,00  0,00
<b>Totale Titolo 2</b>	<b>Spese in conto capitale</b>	<b>102.351,52</b>	previsione di competenza <i>di cui già impegnato*</i> previsione di cassa <i>a fondo pluriennale vincolato</i>	528.785,51  1.568.323,47  534.335,35	534.335,35  636.686,87  534.335,35	0,00  0,00	0,00  0,00
<b>Totale Programma 04</b>	<b>Reti e altri servizi di pubblica utilità</b>	<b>102.351,52</b>	previsione di competenza <i>di cui già impegnato*</i> previsione di cassa <i>a fondo pluriennale vincolato</i>	788.692,51  1.829.534,73  534.335,35	770.088,11  872.439,63  534.335,35	235.752,76  0,00	235.752,76  0,00
<b>Totale MISSIONE 14</b>	<b>Sviluppo economico e competitività</b>	<b>131.946,75</b>	previsione di competenza <i>di cui già impegnato*</i> previsione di cassa <i>a fondo pluriennale vincolato</i>	1.569.486,41  2.960.708,33  852.680,63	1.786.408,39  1.492.655,63  1.918.355,14	293.752,76  0,00	293.752,76  0,00

**Settore programmazione e gestione delle risorse - Resp. CHERGIA MARIA RIMEDIA**  
**SPESE PER MISSIONI, PROGRAMMI E MACROAGGREGATI PER CAPITOLI**

MISSIONE PROGRAMMA TITOLO MACROAGGREGATO CAPITOLO	DENOMINAZIONE	RESIDUI PRESUNTI AL TERMINI DELL'ESERCIZIO 2020		PREVISIONI DEFINITIVE DELL'ANNO 2020			
					PREVISIONI ANNO 2021	PREVISIONI DELL'ANNO 2022	PREVISIONI DELL'ANNO 2023
<b>MISSIONE 15</b>	<b>Politiche per il lavoro e la formazione professionale</b>						
	<b>Servizi per lo sviluppo del mercato del lavoro</b>						
<b>1501 Programma 01</b>	<b>Servizi per lo sviluppo del mercato del lavoro</b>						
<b>TITOLO 1</b>	<b>Spese correnti</b>						
<b>Macroaggregato 103</b>	<b>Acquisto di beni e servizi</b>						
5428/0	SPESE AMMINISTRATIVE PROGETTO IMPRESE VERDI IN CITTA' (POR FSE 2014-	0,00	previsione di competenza <i>di cui già impegnato*</i> previsione di cassa <i>a fondo pluriennale vincolato</i>	0,00 0,00 0,00	0,00 0,00 0,00	0,00 0,00 0,00	0,00 0,00 0,00
5440/0	SPESE PER SERVIZI PROGETTO IMPRESE VERDI IN CITTA' (POR FSE 2014-2020)	0,00	previsione di competenza <i>di cui già impegnato*</i> previsione di cassa <i>a fondo pluriennale vincolato</i>	0,00 0,00 0,00	0,00 0,00 0,00	0,00 0,00 0,00	0,00 0,00 0,00
<b>Totale Macroaggr. 103</b>	<b>Acquisto di beni e servizi</b>	0,00	previsione di competenza <i>di cui già impegnato*</i> previsione di cassa <i>a fondo pluriennale vincolato</i>	0,00 0,00 0,00	0,00 0,00 0,00	0,00 0,00 0,00	0,00 0,00 0,00
<b>Totale Titolo 1</b>	<b>Spese correnti</b>	0,00	previsione di competenza <i>di cui già impegnato*</i> previsione di cassa <i>a fondo pluriennale vincolato</i>	0,00 0,00 0,00	0,00 0,00 0,00	0,00 0,00 0,00	0,00 0,00 0,00
<b>Totale Programma 01</b>	<b>Servizi per lo sviluppo del mercato del lavoro</b>	0,00	previsione di competenza <i>di cui già impegnato*</i> previsione di cassa <i>a fondo pluriennale vincolato</i>	0,00 0,00 0,00	0,00 0,00 0,00	0,00 0,00 0,00	0,00 0,00 0,00
<b>1502 Programma 02</b>	<b>Formazione professionale</b>						
<b>TITOLO 1</b>	<b>Spese correnti</b>						
<b>Macroaggregato 101</b>	<b>Redditi da lavoro dipendente</b>						
1055/0	STIPENDI PERSONALE PROGETTO IMPRESE VERDI IN CITTA' (POR FSE 2014-	0,00	previsione di competenza <i>di cui già impegnato*</i> previsione di cassa <i>a fondo pluriennale vincolato</i>	0,00 0,00 0,00	0,00 0,00 0,00	0,00 0,00 0,00	0,00 0,00 0,00
1058/0	ONERI SU STIPENDI PROGETTO IMPRESE VERDI IN CITTA' (POR FSE 2014-2020)	0,00	previsione di competenza <i>di cui già impegnato*</i> previsione di cassa <i>a fondo pluriennale vincolato</i>	0,00 0,00 0,00	0,00 0,00 0,00	0,00 0,00 0,00	0,00 0,00 0,00
1075/0	RETRIBUZIONI PERSONALE PROGETTO PROMUOVERE LA CITTA' DIGITALE - FSE 2014-2020	0,00	previsione di competenza <i>di cui già impegnato*</i> previsione di cassa <i>a fondo pluriennale vincolato</i>	0,00 0,00 0,00	0,00 0,00 0,00	0,00 0,00 0,00	0,00 0,00 0,00
1078/0	ONERI PERSONALE PROGETTO PROMUOVERE LA CITTA' DIGITALE - FSE	0,00	previsione di competenza <i>di cui già impegnato*</i> previsione di cassa <i>a fondo pluriennale vincolato</i>	0,00 0,00 0,00	0,00 0,00 0,00	0,00 0,00 0,00	0,00 0,00 0,00
<b>Totale Macroaggr. 101</b>	<b>Redditi da lavoro dipendente</b>	0,00	previsione di competenza <i>di cui già impegnato*</i> previsione di cassa <i>a fondo pluriennale vincolato</i>	0,00 0,00 0,00	0,00 0,00 0,00	0,00 0,00 0,00	0,00 0,00 0,00
<b>Macroaggregato 102</b>	<b>Imposte e tasse a carico dell'ente</b>						
39/0	IRAP PERSONALE PROGETTO IMPRESE VERDI IN CITTA' (POR FSE 2014)	0,00	previsione di competenza <i>di cui già impegnato*</i> previsione di cassa <i>a fondo pluriennale vincolato</i>	0,00 0,00 0,00	0,00 0,00 0,00	0,00 0,00 0,00	0,00 0,00 0,00

**Settore programmazione e gestione delle risorse - Resp. CHERGIA MARIA RIMEDIA**  
**SPESE PER MISSIONI, PROGRAMMI E MACROAGGREGATI PER CAPITOLI**

MISSIONE PROGRAMMA TITOLO MACROAGGREGATO CAPITOLO	DENOMINAZIONE	RESIDUI PRESUNTI AL TERMINI DELL'ESERCIZIO 2020		PREVISIONI DEFINITIVE DELL'ANNO 2020			
					PREVISIONI ANNO 2021	PREVISIONI DELL'ANNO 2022	PREVISIONI DELL'ANNO 2023
<b>Totale Macroaggr. 102</b>	<b>Imposte e tasse a carico dell'ente</b>	0,00	previsione di competenza <i>di cui già impegnato*</i> previsione di cassa <i>a fondo pluriennale vincolato</i>	0,00	0,00	0,00	0,00
<b>Macroaggregato 103</b>	<b>Acquisto di beni e servizi</b>						
1059/0	COLLABORAZIONI A PROGETTO/INCARICHI PROFESSIONALI "IMPRESE VERDI IN CITTA"	0,00	previsione di competenza <i>di cui già impegnato*</i> previsione di cassa <i>a fondo pluriennale vincolato</i>	0,00	0,00	0,00	0,00
1076/0	COLLABORAZIONI A PROGETTO/INCARICHI PROFESSIONALI "PROMUOVERE LA CITTA' DIGITALE"	0,00	previsione di competenza <i>di cui già impegnato*</i> previsione di cassa <i>a fondo pluriennale vincolato</i>	0,00	0,00	0,00	0,00
3736/0	SPESE PER ACQUISTO DI BENI REALIZZAZIONE PROGETTO IMPRESE VERDI IN CITTA FSE 2014-2020	7.015,10	previsione di competenza <i>di cui già impegnato*</i> previsione di cassa <i>a fondo pluriennale vincolato</i>	7.015,10	0,00	0,00	0,00
3738/0	SPESE PER SERVIZI DIVERSI PROGETTO IMPRESE VERDI IN CITTA - FSE 2014-2020	0,00	previsione di competenza <i>di cui già impegnato*</i> previsione di cassa <i>a fondo pluriennale vincolato</i>	0,00	0,00	0,00	0,00
3762/0	SPESE PER SERVIZI PROGETTO PROMUOVERE LA CITTA' DIGITALE -FSE	0,00	previsione di competenza <i>di cui già impegnato*</i> previsione di cassa <i>a fondo pluriennale vincolato</i>	0,00	0,00	0,00	0,00
3765/0	SPESE DIVERSE PROGETTO PROMUOVERE LA CITTA' DIGITALE - FSE 2014-2020	0,00	previsione di competenza <i>di cui già impegnato*</i> previsione di cassa <i>a fondo pluriennale vincolato</i>	844,88	0,00	0,00	0,00
<b>Totale Macroaggr. 103</b>	<b>Acquisto di beni e servizi</b>	7.015,10	previsione di competenza <i>di cui già impegnato*</i> previsione di cassa <i>a fondo pluriennale vincolato</i>	7.859,98	0,00	0,00	0,00
<b>Macroaggregato 110</b>	<b>Altre spese correnti</b>						
3739/0	RISTORO SPESE DI GESTIONE PROGETTO IMPRESE VERDI IN CITTA' - FSE 2014-2020	657,62	previsione di competenza <i>di cui già impegnato*</i> previsione di cassa <i>a fondo pluriennale vincolato</i>	9.162,74	0,00	0,00	0,00
3768/0	RISTORO SPESE DI GESTIONE PROGETTO PROMUOVERE LA CITTA' DIGITALE - FSE2014-2020	3.005,18	previsione di competenza <i>di cui già impegnato*</i> previsione di cassa <i>a fondo pluriennale vincolato</i>	3.005,18	0,00	0,00	0,00
<b>Totale Macroaggr. 110</b>	<b>Altre spese correnti</b>	3.662,80	previsione di competenza <i>di cui già impegnato*</i> previsione di cassa <i>a fondo pluriennale vincolato</i>	12.167,92	0,00	0,00	0,00
<b>Totale Titolo 1</b>	<b>Spese correnti</b>	10.677,90	previsione di competenza <i>di cui già impegnato*</i> previsione di cassa <i>a fondo pluriennale vincolato</i>	20.027,90	0,00	0,00	0,00
<b>Totale Programma 02</b>	<b>Formazione professionale</b>	10.677,90	previsione di competenza <i>di cui già impegnato*</i> previsione di cassa <i>a fondo pluriennale vincolato</i>	20.027,90	0,00	0,00	0,00
<b>1503 Programma 03</b>	<b>Sostegno all'occupazione</b>						

**Settore programmazione e gestione delle risorse - Resp. CHERGIA MARIA RIMEDIA**  
**SPESE PER MISSIONI, PROGRAMMI E MACROAGGREGATI PER CAPITOLI**

MISSIONE PROGRAMMA TITOLO MACROAGGREGATO CAPITOLO	DENOMINAZIONE	RESIDUI PRESUNTI AL TERMINE DELL'ESERCIZIO 2020		PREVISIONI DEFINITIVE DELL'ANNO 2020			
					PREVISIONI ANNO 2021	PREVISIONI DELL'ANNO 2022	PREVISIONI DELL'ANNO 2023
<b>Titolo 1</b>	<b>Spese correnti</b>						
<b>Macroaggregato 103</b>	<b>Acquisto di beni e servizi</b>						
4024/0	VALORIZZAZIONE SPAZI PUBBLICI E REALIZZAZIONE MOSAICI - L.R. 48/2018 - CANTIERE LAVORAS ANNUALITA' 2019	0,00	previsione di competenza <i>di cui già impegnato*</i>	0,00	63.000,00	0,00	0,00
			previsione di cassa <i>a fondo pluriennale vincolato</i>	0,00	63.000,00		
5530/0	SPESE LOCALI CENTRO PER L'IMPIEGO	0,00	previsione di competenza <i>di cui già impegnato*</i>	25.000,00	25.000,00	25.000,00	25.000,00
			previsione di cassa <i>a fondo pluriennale vincolato</i>	35.415,00	25.000,00		
5531/0	POLITICHE A SUPPORTO DEL LAVORO (PER € 20.000,00 A 1/2 AVANZO SERVIZI SOCIALI)	0,00	previsione di competenza <i>di cui già impegnato*</i>	0,00	0,00	0,00	0,00
			previsione di cassa <i>a fondo pluriennale vincolato</i>	10.000,00	0,00		
<b>Totale Macroaggr. 103</b>	<b>Acquisto di beni e servizi</b>	<b>0,00</b>	previsione di competenza <i>di cui già impegnato*</i>	<b>25.000,00</b>	<b>88.000,00</b>	<b>25.000,00</b>	<b>25.000,00</b>
			previsione di cassa <i>a fondo pluriennale vincolato</i>	<b>45.415,00</b>	<b>88.000,00</b>	<b>0,00</b>	<b>0,00</b>
<b>Totale Titolo 1</b>	<b>Spese correnti</b>	<b>0,00</b>	previsione di competenza <i>di cui già impegnato*</i>	<b>25.000,00</b>	<b>88.000,00</b>	<b>25.000,00</b>	<b>25.000,00</b>
			previsione di cassa <i>a fondo pluriennale vincolato</i>	<b>45.415,00</b>	<b>88.000,00</b>	<b>0,00</b>	<b>0,00</b>
<b>Totale Programma 03</b>	<b>Sostegno all'occupazione</b>	<b>0,00</b>	previsione di competenza <i>di cui già impegnato*</i>	<b>25.000,00</b>	<b>88.000,00</b>	<b>25.000,00</b>	<b>25.000,00</b>
			previsione di cassa <i>a fondo pluriennale vincolato</i>	<b>45.415,00</b>	<b>88.000,00</b>	<b>0,00</b>	<b>0,00</b>
<b>Totale MISSIONE 15</b>	<b>Politiche per il lavoro e la formazione professionale</b>	<b>10.677,90</b>	previsione di competenza <i>di cui già impegnato*</i>	<b>45.027,90</b>	<b>88.000,00</b>	<b>25.000,00</b>	<b>25.000,00</b>
			previsione di cassa <i>a fondo pluriennale vincolato</i>	<b>69.592,90</b>	<b>98.677,90</b>	<b>0,00</b>	<b>0,00</b>

**Settore programmazione e gestione delle risorse - Resp. CHERGIA MARIA RIMEDIA**  
**SPESE PER MISSIONI, PROGRAMMI E MACROAGGREGATI PER CAPITOLI**

MISSIONE PROGRAMMA TITOLO MACROAGGREGATO CAPITOLO	DENOMINAZIONE	RESIDUI PRESUNTI AL TERMINE DELL'ESERCIZIO 2020		PREVISIONI DEFINITIVE DELL'ANNO 2020			
					PREVISIONI ANNO 2021	PREVISIONI DELL'ANNO 2022	PREVISIONI DELL'ANNO 2023
<b>MISSIONE 18</b>	<b>Relazioni con le altre autonomie territoriali e locali</b>						
<b>1801 Programma 01</b>	<b>Relazioni finanziarie con le altre autonomie territoriali</b>						
<b>TITOLO 1</b>	<b>Spese correnti</b>						
<b>Macroaggregato 103</b>	<b>Acquisto di beni e servizi</b>						
2046/0	CONTRIBUTI ASSOCIATIVI PER PROMOZIONE E SVILUPPO RELAZIONI CON ORGANISMI DIVERSI	0,00	previsione di competenza <i>di cui già impegnato*</i> previsione di cassa <i>a fondo pluriennale vincolato</i>	10.000,00  10.000,00	10.000,00  10.000,00	10.000,00	10.000,00
<b>Totale Macroaggr. 103</b>	<b>Acquisto di beni e servizi</b>	0,00	previsione di competenza <i>di cui già impegnato*</i> previsione di cassa <i>a fondo pluriennale vincolato</i>	10.000,00  10.000,00	10.000,00  10.000,00	10.000,00 0,00	10.000,00 0,00
<b>Macroaggregato 104</b>	<b>Trasferimenti correnti</b>						
2064/0	SPESE PER LA PROGRAMMAZIONE TERRITORIALE A 1/2 F.DI COM.LI	0,00	previsione di competenza <i>di cui già impegnato*</i> previsione di cassa <i>a fondo pluriennale vincolato</i>	0,00  35.000,00	0,00  0,00	0,00	0,00
<b>Totale Macroaggr. 104</b>	<b>Trasferimenti correnti</b>	0,00	previsione di competenza <i>di cui già impegnato*</i> previsione di cassa <i>a fondo pluriennale vincolato</i>	0,00  35.000,00	0,00  0,00	0,00 0,00	0,00 0,00
<b>Totale Titolo 1</b>	<b>Spese correnti</b>	0,00	previsione di competenza <i>di cui già impegnato*</i> previsione di cassa <i>a fondo pluriennale vincolato</i>	10.000,00  45.000,00	10.000,00  10.000,00	10.000,00 0,00	10.000,00 0,00
<b>Totale Programma 01</b>	<b>Relazioni finanziarie con le altre autonomie territoriali</b>	0,00	previsione di competenza <i>di cui già impegnato*</i> previsione di cassa <i>a fondo pluriennale vincolato</i>	10.000,00  45.000,00	10.000,00  10.000,00	10.000,00 0,00	10.000,00 0,00
<b>Totale MISSIONE 18</b>	<b>Relazioni con le altre autonomie territoriali e locali</b>	<b>0,00</b>	<b>previsione di competenza <i>di cui già impegnato*</i> previsione di cassa <i>a fondo pluriennale vincolato</i></b>	<b>10.000,00  45.000,00</b>	<b>10.000,00  10.000,00</b>	<b>10.000,00 0,00</b>	<b>10.000,00 0,00</b>

**Settore programmazione e gestione delle risorse - Resp. CHERGIA MARIA RIMEDIA**  
**SPESE PER MISSIONI, PROGRAMMI E MACROAGGREGATI PER CAPITOLI**

MISSIONE PROGRAMMA TITOLO MACROAGGREGATO CAPITOLO	DENOMINAZIONE	RESIDUI PRESUNTI AL TERMINE DELL'ESERCIZIO 2020		PREVISIONI DEFINITIVE DELL'ANNO 2020			
					PREVISIONI ANNO 2021	PREVISIONI DELL'ANNO 2022	PREVISIONI DELL'ANNO 2023
<b>MISSIONE 19</b>	<b>Relazioni internazionali</b>						
<b>1901 Programma 01</b>	<b>Relazioni internazionali e Cooperazione allo sviluppo</b>						
<b>TITOLO 1</b>	<b>Spese correnti</b>						
<b>Macroaggregato 101</b>	<b>Redditi da lavoro dipendente</b>						
4993/0	STIPENDI PERSONALE UFFICIO RELAZIONI INTERNAZIONALI E COOP.ALLO SVILUPPO	0,00	previsione di competenza <i>di cui già impegnato*</i> previsione di cassa <i>a fondo pluriennale vincolato</i>	25.552,00  25.552,00	33.497,37  33.497,37	33.497,37	33.497,37
4994/0	ASSEGNI NUCLEO FAMILIARE PERSONALE RELAZIONI INTERNAZIONALI E COOP.ALLO SVILUPPO	0,00	previsione di competenza <i>di cui già impegnato*</i> previsione di cassa <i>a fondo pluriennale vincolato</i>	0,00  0,00	0,00  0,00	0,00	0,00
4996/0	ONERI PREVIDENZIALI E ASSISTENZIALI PERSONALE RELAZIONI INTERNAZIONALI E COOP.ALLO SVILUPPO	0,00	previsione di competenza <i>di cui già impegnato*</i> previsione di cassa <i>a fondo pluriennale vincolato</i>	8.176,00  10.544,92	9.399,82  9.399,82	9.399,82	9.399,82
<b>Totale Macroaggr. 101</b>	<b>Redditi da lavoro dipendente</b>	<b>0,00</b>	previsione di competenza <i>di cui già impegnato*</i> previsione di cassa <i>a fondo pluriennale vincolato</i>	33.728,00  36.096,92	42.897,19  42.897,19	42.897,19 0,00	42.897,19 0,00
<b>Macroaggregato 102</b>	<b>Imposte e tasse a carico dell'ente</b>						
59/0	IRAP SU RETRIBUZIONI PERSONALE RELAZIONI INTERNAZIONALI E COOP. ALLO SVILUPPO	0,00	previsione di competenza <i>di cui già impegnato*</i> previsione di cassa <i>a fondo pluriennale vincolato</i>	2.481,00  3.237,38	2.936,22  2.936,22	2.936,22	2.936,22
<b>Totale Macroaggr. 102</b>	<b>Imposte e tasse a carico dell'ente</b>	<b>0,00</b>	previsione di competenza <i>di cui già impegnato*</i> previsione di cassa <i>a fondo pluriennale vincolato</i>	2.481,00  3.237,38	2.936,22  2.936,22	2.936,22 0,00	2.936,22 0,00
<b>Macroaggregato 103</b>	<b>Acquisto di beni e servizi</b>						
4991/0	SPESE PER ATTIVITA' E SERVIZI LEGATI ALLA PROGRAMMAZIONE ECONOMICA E ALLE POLITICHE COMUNITARIE	1.666,00	previsione di competenza <i>di cui già impegnato*</i> previsione di cassa <i>a fondo pluriennale vincolato</i>	1.666,00  10.401,02 8.334,00	18.334,00  20.000,00	10.000,00	10.000,00
<b>Totale Macroaggr. 103</b>	<b>Acquisto di beni e servizi</b>	<b>1.666,00</b>	previsione di competenza <i>di cui già impegnato*</i> previsione di cassa <i>a fondo pluriennale vincolato</i>	1.666,00  10.401,02 8.334,00	18.334,00  20.000,00	10.000,00 0,00	10.000,00 0,00
<b>Totale Titolo 1</b>	<b>Spese correnti</b>	<b>1.666,00</b>	previsione di competenza <i>di cui già impegnato*</i> previsione di cassa <i>a fondo pluriennale vincolato</i>	37.875,00  49.735,32 8.334,00	64.167,41  18.334,00 65.833,41	55.833,41 0,00	55.833,41 0,00
<b>Totale Programma 01</b>	<b>Relazioni internazionali e Cooperazione allo sviluppo</b>	<b>1.666,00</b>	previsione di competenza <i>di cui già impegnato*</i> previsione di cassa <i>a fondo pluriennale vincolato</i>	37.875,00  49.735,32 8.334,00	64.167,41  18.334,00 65.833,41	55.833,41 0,00	55.833,41 0,00
<b>Totale MISSIONE 19</b>	<b>Relazioni internazionali</b>	<b>1.666,00</b>	previsione di competenza <i>di cui già impegnato*</i> previsione di cassa <i>a fondo pluriennale vincolato</i>	37.875,00  49.735,32 8.334,00	64.167,41  18.334,00 65.833,41	55.833,41 0,00	55.833,41 0,00





**Settore programmazione e gestione delle risorse - Resp. CHERGIA MARIA RIMEDIA**  
**SPESE PER MISSIONI, PROGRAMMI E MACROAGGREGATI PER CAPITOLI**

MISSIONE PROGRAMMA TITOLO MACROAGGREGATO CAPITOLO	DENOMINAZIONE	RESIDUI PRESUNTI AL TERMINI DELL'ESERCIZIO 2020		PREVISIONI DEFINITIVE DELL'ANNO 2020			
					PREVISIONI ANNO 2021	PREVISIONI DELL'ANNO 2022	PREVISIONI DELL'ANNO 2023
<b>MISSIONE 20</b>	<b>Fondi e accantonamenti</b>						
<b>2001 Programma 01</b>	<b>Fondo di riserva</b>						
<b>Titolo 1</b>	<b>Spese correnti</b>						
<b>Macroaggregato 110</b>	<b>Altre spese correnti</b>						
5720/0	FONDO DI RISERVA ORDINARIO	0,00	previsione di competenza di cui già impegnato* previsione di cassa a fondo pluriennale vincolato	13.699,41 0,00	262.292,47 262.292,47	221.427,32	220.900,33
5722/0	FONDO DI RISERVA DI CASSA	0,00	previsione di competenza di cui già impegnato* previsione di cassa a fondo pluriennale vincolato	0,00 1.674.109,51	0,00 1.850.000,00	0,00	0,00
<b>Totale Macroaggr. 110</b>	<b>Altre spese correnti</b>	<b>0,00</b>	previsione di competenza di cui già impegnato* previsione di cassa a fondo pluriennale vincolato	13.699,41 1.674.109,51	262.292,47 2.112.292,47	221.427,32 0,00	220.900,33 0,00
<b>Totale Titolo 1</b>	<b>Spese correnti</b>	<b>0,00</b>	previsione di competenza di cui già impegnato* previsione di cassa a fondo pluriennale vincolato	13.699,41 1.674.109,51	262.292,47 2.112.292,47	221.427,32 0,00	220.900,33 0,00
<b>Totale Programma 01</b>	<b>Fondo di riserva</b>	<b>0,00</b>	previsione di competenza di cui già impegnato* previsione di cassa a fondo pluriennale vincolato	13.699,41 1.674.109,51	262.292,47 2.112.292,47	221.427,32 0,00	220.900,33 0,00
<b>2002 Programma 02</b>	<b>Fondo crediti di dubbia esigibilità</b>						
<b>Titolo 1</b>	<b>Spese correnti</b>						
<b>Macroaggregato 110</b>	<b>Altre spese correnti</b>						
3935/0	FONDO CREDITI DUBBIA ESIGIBILITA PARTE CORRENTE	0,00	previsione di competenza di cui già impegnato* previsione di cassa a fondo pluriennale vincolato	2.013.930,73 0,00	2.252.453,00 0,00	2.252.453,00	2.252.453,00
<b>Totale Macroaggr. 110</b>	<b>Altre spese correnti</b>	<b>0,00</b>	previsione di competenza di cui già impegnato* previsione di cassa a fondo pluriennale vincolato	2.013.930,73 0,00	2.252.453,00 0,00	2.252.453,00 0,00	2.252.453,00 0,00
<b>Totale Titolo 1</b>	<b>Spese correnti</b>	<b>0,00</b>	previsione di competenza di cui già impegnato* previsione di cassa a fondo pluriennale vincolato	2.013.930,73 0,00	2.252.453,00 0,00	2.252.453,00 0,00	2.252.453,00 0,00
<b>Totale Programma 02</b>	<b>Fondo crediti di dubbia esigibilità</b>	<b>0,00</b>	previsione di competenza di cui già impegnato* previsione di cassa a fondo pluriennale vincolato	2.013.930,73 0,00	2.252.453,00 0,00	2.252.453,00 0,00	2.252.453,00 0,00
<b>2003 Programma 03</b>	<b>Altri fondi</b>						
<b>Titolo 1</b>	<b>Spese correnti</b>						
<b>Macroaggregato 109</b>	<b>Rimborsi e poste correttive delle entrate</b>						
1120/0	SPESE PER RECUPERI DIVERSI EFFETTUATI DALLO STATO	0,00	previsione di competenza di cui già impegnato* previsione di cassa a fondo pluriennale vincolato	0,00 0,00	0,00 0,00	0,00	0,00
<b>Totale Macroaggr. 109</b>	<b>Rimborsi e poste correttive delle entrate</b>	<b>0,00</b>	previsione di competenza di cui già impegnato* previsione di cassa a fondo pluriennale vincolato	0,00 0,00	0,00 0,00	0,00 0,00	0,00 0,00
<b>Macroaggregato 110</b>	<b>Altre spese correnti</b>						
1093/0	RIMBORSO ALLO STATO DI SOMME ERRONEAMENTE ATTRIBUITE ANNI PRECEDENTI	0,00	previsione di competenza	0,00	0,00	0,00	0,00

**Settore programmazione e gestione delle risorse - Resp. CHERGIA MARIA RIMEDIA**  
**SPESE PER MISSIONI, PROGRAMMI E MACROAGGREGATI PER CAPITOLI**

MISSIONE PROGRAMMA TITOLO MACROAGGREGATO CAPITOLO	DENOMINAZIONE	RESIDUI PRESUNTI AL TERMINI DELL'ESERCIZIO 2020		PREVISIONI DEFINITIVE DELL'ANNO 2020			
					PREVISIONI ANNO 2021	PREVISIONI DELL'ANNO 2022	PREVISIONI DELL'ANNO 2023
			<i>di cui già impegnato*</i> previsione di cassa <i>a fondo pluriennale vincolato</i>	0,00	0,00		
5700/0	FONDO RISCHI SPESE LEGALI	0,00	previsione di competenza <i>di cui già impegnato*</i> previsione di cassa <i>a fondo pluriennale vincolato</i>	0,00 0,00	120.000,00 120.000,00	120.000,00	120.000,00
5725/0	FONDO GARANZIA DEBITI COMMERCIALI	0,00	previsione di competenza <i>di cui già impegnato*</i> previsione di cassa <i>a fondo pluriennale vincolato</i>	0,00 0,00	180.550,00 0,00	0,00	0,00
5790/0	SPESE PER RIMBORSI E RESTITUZIONE ICI/IMU/TASI/TARI	0,00	previsione di competenza <i>di cui già impegnato*</i> previsione di cassa <i>a fondo pluriennale vincolato</i>	0,00 0,00	0,00 0,00	0,00	0,00
5800/0	RESTITUZIONE DI ENTRATE E PROVENTI DIVERSI	0,00	previsione di competenza <i>di cui già impegnato*</i> previsione di cassa <i>a fondo pluriennale vincolato</i>	0,00 0,00	0,00 0,00	0,00	0,00
5900/0	FONDO DISAVANZO DI AMMINISTRAZIONE RISULTANTE DAL RIACCERTAMENTO STRAORDINARIO DEI RESIDUI	0,00	previsione di competenza <i>di cui già impegnato*</i> previsione di cassa <i>a fondo pluriennale vincolato</i>	271.603,81 271.603,81	0,00 0,00	0,00	0,00
5902/0	FONDO MAGGIORI SPESE/MINORI ENTRATE COVID-19 A MEZZO AVANZO FONDONE ANNO 2020	0,00	previsione di competenza <i>di cui già impegnato*</i> previsione di cassa <i>a fondo pluriennale vincolato</i>	0,00 0,00	896.312,00 896.312,00	0,00	0,00
5905/0	FONDO DI GARANZIA DEBITI COMMERCIALI L. 145/2018	0,00	previsione di competenza <i>di cui già impegnato*</i> previsione di cassa <i>a fondo pluriennale vincolato</i>	0,00 0,00	0,00 0,00	0,00	0,00
5978/0	FONDO SPESE RICONTRATTAZIONE MUTUI A 1/2 ENTRATE CORRENTI	0,00	previsione di competenza <i>di cui già impegnato*</i> previsione di cassa <i>a fondo pluriennale vincolato</i>	0,00 0,00	0,00 0,00	0,00	0,00
<b>Totale Macroaggr. 110</b>	<b>Altre spese correnti</b>	0,00	previsione di competenza <i>di cui già impegnato*</i> previsione di cassa <i>a fondo pluriennale vincolato</i>	271.603,81 271.603,81	1.196.862,00 1.016.312,00	120.000,00 0,00	120.000,00 0,00
<b>Totale Titolo 1</b>	<b>Spese correnti</b>	0,00	previsione di competenza <i>di cui già impegnato*</i> previsione di cassa <i>a fondo pluriennale vincolato</i>	271.603,81 271.603,81	1.196.862,00 1.016.312,00	120.000,00 0,00	120.000,00 0,00
<b>TITOLO 4</b>	<b>Rimborso Prestiti</b>						
<b>Macroaggregato 405</b>	<b>Fondi per rimborso prestiti</b>						
3940/0	FONDO RIDUZIONE DEBITO A 1/2 ALIENAZIONI	0,00	previsione di competenza <i>di cui già impegnato*</i> previsione di cassa <i>a fondo pluriennale vincolato</i>	408.552,00 408.552,00	0,00 0,00	0,00	0,00
<b>Totale Macroaggr. 405</b>	<b>Fondi per rimborso prestiti</b>	0,00	previsione di competenza <i>di cui già impegnato*</i> previsione di cassa <i>a fondo pluriennale vincolato</i>	408.552,00 408.552,00	0,00 0,00	0,00 0,00	0,00 0,00



città di  
**Oristano**

**Settore programmazione e gestione delle risorse - Resp. CHERGIA MARIA RIMEDIA**  
**SPESE PER MISSIONI, PROGRAMMI E MACROAGGREGATI PER CAPITOLI**

MISSIONE PROGRAMMA TITOLO MACROAGGREGATO CAPITOLO	DENOMINAZIONE	RESIDUI PRESUNTI AL TERMINE DELL'ESERCIZIO 2020		PREVISIONI DEFINITIVE DELL'ANNO 2020			
					PREVISIONI ANNO 2021	PREVISIONI DELL'ANNO 2022	PREVISIONI DELL'ANNO 2023
<b>Totale Titolo 4</b>	<b>Rimborso Prestiti</b>	0,00	previsione di competenza <i>di cui già impegnato*</i>	408.552,00	0,00	0,00	0,00
			previsione di cassa <i>a fondo pluriennale vincolato</i>	408.552,00	0,00	0,00	0,00
<b>Totale Programma 03</b>	<b>Altri fondi</b>	0,00	previsione di competenza <i>di cui già impegnato*</i>	680.155,81	1.196.862,00	120.000,00	120.000,00
			previsione di cassa <i>a fondo pluriennale vincolato</i>	680.155,81	1.016.312,00	0,00	0,00
<b>Totale MISSIONE 20</b>	<b>Fondi e accantonamenti</b>	0,00	previsione di competenza <i>di cui già impegnato*</i>	2.707.785,95	3.711.607,47	2.593.880,32	2.593.353,33
			previsione di cassa <i>a fondo pluriennale vincolato</i>	2.354.265,32	3.128.604,47	0,00	0,00

**Settore programmazione e gestione delle risorse - Resp. CHERGIA MARIA RIMEDIA**  
**SPESE PER MISSIONI, PROGRAMMI E MACROAGGREGATI PER CAPITOLI**

MISSIONE PROGRAMMA TITOLO MACROAGGREGATO CAPITOLO	DENOMINAZIONE	RESIDUI PRESUNTI AL TERMINE DELL'ESERCIZIO 2020		PREVISIONI DEFINITIVE DELL'ANNO 2020			
					PREVISIONI ANNO 2021	PREVISIONI DELL'ANNO 2022	PREVISIONI DELL'ANNO 2023
<b>MISSIONE 50</b>	<b>Debito pubblico</b>						
<b>5001 Programma 01</b>	<b>Quota interessi ammortamento mutui e prestiti obbligazionari</b>						
<b>TITOLO 1</b>	<b>Spese correnti</b>						
<b>Macroaggregato 107</b>	<b>Interessi passivi</b>						
960/0	SERVIZI GENERALI - INTERESSI PASSIVI PER MUTUI E INDEBITAMENTI PATRIMONIALI A 1/2 L.R. 25/93	0,00	previsione di competenza <i>di cui già impegnato*</i> previsione di cassa <i>a fondo pluriennale vincolato</i>	117.379,00  117.379,00	109.959,46  109.959,46	106.826,64	103.572,40
962/0	INTERESSI PASSIVI MUTUO BANCA NAZIONALE LAVORO	0,00	previsione di competenza <i>di cui già impegnato*</i> previsione di cassa <i>a fondo pluriennale vincolato</i>	168.562,02  168.562,02	163.372,10  163.372,10	142.143,52	119.950,64
1065/0	FONDO SPESE RICONTRATTAZIONE MUTUI A 1/2 E.C.	0,00	previsione di competenza <i>di cui già impegnato*</i> previsione di cassa <i>a fondo pluriennale vincolato</i>	0,00  0,00	0,00  0,00	0,00	0,00
2120/0	SCUOLE MATERNE - INTERESSI PASSIVI PER MUTUI E INDEBITAMENTI PATRIMONIALI INERENTI LA RUBRICA	0,00	previsione di competenza <i>di cui già impegnato*</i> previsione di cassa <i>a fondo pluriennale vincolato</i>	7.124,83  7.124,83	6.568,61  6.568,61	6.079,26	5.894,46
2190/0	ISTRUZIONE PRIMARIA - INTERESSI PASSIVI PER MUTUI E INDEBITAMENTI PATRIMONIALI INERENTI LA RUBRICA	0,00	previsione di competenza <i>di cui già impegnato*</i> previsione di cassa <i>a fondo pluriennale vincolato</i>	10.729,36  10.729,36	10.308,53  10.308,53	9.410,37	9.088,85
2300/0	ISTRUZIONE SECONDARIA - INTERESSI PASSIVI PER MUTUI E INDEBITAMENTI PATRIMONIALI INERENTI LA RUBRICA	0,00	previsione di competenza <i>di cui già impegnato*</i> previsione di cassa <i>a fondo pluriennale vincolato</i>	6.083,53  6.083,53	5.563,34  5.563,34	5.270,43	5.092,14
2302/0	PARCHI E SERVIZI TUTELA AMBIENTALE- INTERESSI PASSIVI PER MUTUI E INDEBITAMENTI PATRIMONIALI INERENTI IL SERVIZIO	0,00	previsione di competenza <i>di cui già impegnato*</i> previsione di cassa <i>a fondo pluriennale vincolato</i>	55.213,38  55.213,38	53.236,52  53.236,52	51.848,37	53.236,52
2303/0	ASILI NIDO-INTERESSI PASSIVI PER MUTUI E INDEBITAMENTI PATRIMONIALI INERENTI IL SERVIZIO	0,00	previsione di competenza <i>di cui già impegnato*</i> previsione di cassa <i>a fondo pluriennale vincolato</i>	6.392,32  6.392,32	6.028,35  6.028,35	5.849,15	5.663,82
2304/0	ASSISTENZA E BENEFICIENZA PUBBLICA- INTERESSI PASSIVI PER MUTUI E INDEBITAMENTI PATRIMONIALI INERENTI IL SERVIZIO	0,00	previsione di competenza <i>di cui già impegnato*</i> previsione di cassa <i>a fondo pluriennale vincolato</i>	9.882,37  9.882,37	8.763,92  8.763,92	8.517,54	8.261,56
3210/0	ALTRI SERVIZI INERENTI L'ISTRUZIONE - INTERESSI PASSIVI PER MUTUI E INDEBITAMENTI PATRIMONIALI INERENTI LA RUBRICA	0,00	previsione di competenza <i>di cui già impegnato*</i> previsione di cassa <i>a fondo pluriennale vincolato</i>	14.533,75  14.533,75	13.986,86  13.986,86	13.618,60	13.234,00

## Settore programmazione e gestione delle risorse - Resp. CHERGIA MARIA RIMEDIA

## SPESE PER MISSIONI, PROGRAMMI E MACROAGGREGATI PER CAPITOLI

MISSIONE PROGRAMMA TITOLO MACROAGGREGATO CAPITOLO	DENOMINAZIONE	RESIDUI PRESUNTI AL TERMINE DELL'ESERCIZIO 2020		PREVISIONI DEFINITIVE DELL'ANNO 2020			
					PREVISIONI ANNO 2021	PREVISIONI DELL'ANNO 2022	PREVISIONI DELL'ANNO 2023
3320/0	TEATRO - INTERESSI PASSIVI PER MUTUI E INDEBITAMENTI PATRIMONIALI INERENTI LA RUBRICA A 1/2 L.R. 25/93 X 11.713	0,00	previsione di competenza <i>di cui già impegnato*</i> previsione di cassa <i>a fondo pluriennale vincolato</i>	13.586,28  13.586,28	12.557,17  12.557,17	12.201,40	11.831,71
3630/0	ASSETTO DEL TERRITORIO E AMBIENTE - INTERESSI PASSIVI PER MUTUI E INDEBITAMENTI PATRIMONIALI INERENTI LA RUBRICA	0,00	previsione di competenza <i>di cui già impegnato*</i> previsione di cassa <i>a fondo pluriennale vincolato</i>	170.222,12  170.222,12	155.721,81  155.721,81	151.373,88	146.854,49
3631/0	ASSETTO DEL TERRITORIO E AMBIENTE - INTERESSI PASSIVI PER MUTUI E INDEBITAMENTI PATRIMONIALI INERENTI LA RUBRICA	0,00	previsione di competenza <i>di cui già impegnato*</i> previsione di cassa <i>a fondo pluriennale vincolato</i>	7.814,24  7.814,24	7.579,80  7.579,80	6.720,65	7.579,80
3761/0	SERVIZIO NECROSCOPICO E CIMITERIALE:INTERESSI PASSIVI SU MUTUI E INDEBITAMENTI	0,00	previsione di competenza <i>di cui già impegnato*</i> previsione di cassa <i>a fondo pluriennale vincolato</i>	1.450,00  1.450,00	1.199,46  1.199,46	948,30	696,42
3870/0	SERVIZIO IDRICO - INTERESSI PASSIVI PER MUTUI E INDEBITAMENTI PATRIMONIALI INERENTI LA RUBRICA	0,00	previsione di competenza <i>di cui già impegnato*</i> previsione di cassa <i>a fondo pluriennale vincolato</i>	91,00  91,00	39,70  39,70	0,00	0,00
3990/0	FOGNE E DEPURATORI - INTERESSI PASSIVI PER MUTUI E INDEBITAMENTI PATRIMONIALI INERENTI LA RUBRICA	0,00	previsione di competenza <i>di cui già impegnato*</i> previsione di cassa <i>a fondo pluriennale vincolato</i>	17.032,71  17.032,71	15.152,91  15.152,91	14.725,19	14.725,19
4260/0	CENTRI SPORTIVI - INTERESSI PER MUTUI E INDEBITAMENTI PATRIMONIALI INERENTI LA RUBRICA	0,00	previsione di competenza <i>di cui già impegnato*</i> previsione di cassa <i>a fondo pluriennale vincolato</i>	19.428,48  19.428,48	16.141,81  16.141,81	14.222,92	13.764,89
4261/0	CENTRI SPORTIVI - INTERESSI PER MUTUI E INDEBITAMENTI PATRIMONIALI INERENTI LA RUBRICA	0,00	previsione di competenza <i>di cui già impegnato*</i> previsione di cassa <i>a fondo pluriennale vincolato</i>	8.513,99  8.513,99	8.143,14  8.143,14	3.606,94	2.345,41
5270/0	VIABILITA' E ILLUMINAZIONE PUBBLICA- INTERESSI PASSIVI PER MUTUI E INDEBITAMENTI PATRIM. A 1/2 F.DO INVESTIMENTI L.R. 25/93	0,00	previsione di competenza <i>di cui già impegnato*</i> previsione di cassa <i>a fondo pluriennale vincolato</i>	122.564,21  122.564,21	111.353,60  111.353,60	99.838,00	96.097,42
5271/0	ILLUM.PUBBL.E SERVIZI CONNESSI: INTERESSI PASSIVI E INDEBITAMENTI	0,00	previsione di competenza <i>di cui già impegnato*</i> previsione di cassa <i>a fondo pluriennale vincolato</i>	12.322,41  12.322,41	11.798,18  11.798,18	11.442,92	11.073,64
5275/0	INTERESSI PASSIVI SU MUTUO JESSICA	0,00	previsione di competenza <i>di cui già impegnato*</i> previsione di cassa <i>a fondo pluriennale vincolato</i>	1.116,50  1.116,50	990,71  990,71	894,24	795,35
5620/0	TURISMO - INTERESSI PASSIVI PER MUTUI E INDEBITAMENTI PATRIMONIALI INERENTI LA RUBRICA	0,00	previsione di competenza	3.527,36	3.175,08	3.068,43	2.958,45

**Settore programmazione e gestione delle risorse - Resp. CHERGIA MARIA RIMEDIA**  
**SPESE PER MISSIONI, PROGRAMMI E MACROAGGREGATI PER CAPITOLI**

MISSIONE PROGRAMMA TITOLO MACROAGGREGATO CAPITOLO	DENOMINAZIONE	RESIDUI PRESUNTI AL TERMINE DELL'ESERCIZIO 2020		PREVISIONI DEFINITIVE DELL'ANNO 2020			
					PREVISIONI ANNO 2021	PREVISIONI DELL'ANNO 2022	PREVISIONI DELL'ANNO 2023
			<i>di cui già impegnato*</i>				
			previsione di cassa	3.527,36	3.175,08		
			<i>a fondo pluriennale vincolato</i>				
<b>Totale Macroaggr. 107</b>	<b>Interessi passivi</b>	0,00	previsione di competenza	773.569,86	721.641,06	668.606,75	632.717,16
			<i>di cui già impegnato*</i>			0,00	0,00
			previsione di cassa	773.569,86	721.641,06		
			<i>a fondo pluriennale vincolato</i>				
<b>Totale Titolo 1</b>	<b>Spese correnti</b>	0,00	previsione di competenza	773.569,86	721.641,06	668.606,75	632.717,16
			<i>di cui già impegnato*</i>			0,00	0,00
			previsione di cassa	773.569,86	721.641,06		
			<i>a fondo pluriennale vincolato</i>				
<b>Totale Programma 01</b>	<b>Quota interessi ammortamento mutui e prestiti obbligazionari</b>	0,00	previsione di competenza	773.569,86	721.641,06	668.606,75	632.717,16
			<i>di cui già impegnato*</i>			0,00	0,00
			previsione di cassa	773.569,86	721.641,06		
			<i>a fondo pluriennale vincolato</i>				
<b>5002 Programma 02</b>	<b>Quota capitale ammortamento mutui e prestiti obbligazionari</b>						
<b>TITOLO 4</b>	<b>Rimborso Prestiti</b>						
<b>Macroaggregato 403</b>	<b>Rimborso mutui e altri finanziamenti a medio lungo termine</b>						
9460/0	QUOTE DI CAPITALE PER AMMORTAMENTO DI MUTUI PER INVESTIMENTI	0,00	previsione di competenza	261.260,00	1.002.147,43	779.951,86	796.430,58
			<i>di cui già impegnato*</i>				
			previsione di cassa	261.260,00	1.002.147,43		
			<i>a fondo pluriennale vincolato</i>				
9474/0	QUOTE DI CAPITALE PER AMMORTAMENTO DI MUTUI PER INVESTIMENTI	0,00	previsione di competenza	0,00	43.182,00	44.388,61	45.650,13
			<i>di cui già impegnato*</i>				
			previsione di cassa	0,00	43.182,00		
			<i>a fondo pluriennale vincolato</i>				
9477/0	QUOTE DI CAPITALE PER AMMORTAMENTO DI MUTUI PER INVESTIMENTI	0,00	previsione di competenza	0,00	489.794,38	511.882,11	534.967,00
			<i>di cui già impegnato*</i>				
			previsione di cassa	0,00	489.794,38		
			<i>a fondo pluriennale vincolato</i>				
9479/0	QUOTE DI CAPITALE PER AMMORTAMENTO MUTUO JESSICA	0,00	previsione di competenza	0,00	79.831,41	79.927,88	80.026,77
			<i>di cui già impegnato*</i>				
			previsione di cassa	0,00	79.831,41		
			<i>a fondo pluriennale vincolato</i>				
<b>Totale Macroaggr. 403</b>	<b>Rimborso mutui e altri finanziamenti a medio lungo termine</b>	0,00	previsione di competenza	261.260,00	1.614.955,22	1.416.150,46	1.457.074,48
			<i>di cui già impegnato*</i>			0,00	0,00
			previsione di cassa	261.260,00	1.614.955,22		
			<i>a fondo pluriennale vincolato</i>				
<b>Totale Titolo 4</b>	<b>Rimborso Prestiti</b>	0,00	previsione di competenza	261.260,00	1.614.955,22	1.416.150,46	1.457.074,48
			<i>di cui già impegnato*</i>			0,00	0,00
			previsione di cassa	261.260,00	1.614.955,22		
			<i>a fondo pluriennale vincolato</i>				
<b>Totale Programma 02</b>	<b>Quota capitale ammortamento mutui e prestiti obbligazionari</b>	0,00	previsione di competenza	261.260,00	1.614.955,22	1.416.150,46	1.457.074,48
			<i>di cui già impegnato*</i>			0,00	0,00
			previsione di cassa	261.260,00	1.614.955,22		
			<i>a fondo pluriennale vincolato</i>				
<b>Totale MISSIONE 50</b>	<b>Debito pubblico</b>	0,00	previsione di competenza	1.034.829,86	2.336.596,28	2.084.757,21	2.089.791,64
			<i>di cui già impegnato*</i>			0,00	0,00
			previsione di cassa	1.034.829,86	2.336.596,28		
			<i>a fondo pluriennale vincolato</i>				

## Settore programmazione e gestione delle risorse - Resp. CHERGIA MARIA RIMEDIA

## SPESE PER MISSIONI, PROGRAMMI E MACROAGGREGATI PER CAPITOLI

MISSIONE PROGRAMMA TITOLO MACROAGGREGATO CAPITOLO	DENOMINAZIONE	RESIDUI PRESUNTI AL TERMINE DELL'ESERCIZIO 2020		PREVISIONI DEFINITIVE DELL'ANNO 2020			
					PREVISIONI ANNO 2021	PREVISIONI DELL'ANNO 2022	PREVISIONI DELL'ANNO 2023
<i>MISSIONE 60</i>	<i>Anticipazioni finanziarie</i>						
6001 Programma 01	Restituzione anticipazioni di tesoreria						
Titolo 5	Chiusura Anticipazioni ricevute da istituto tesoriere/cassiere						
Macroaggregato 501	Chiusura Anticipazioni ricevute da istituto tesoriere/cassiere						
9450/0	RIMBORSO DI ANTICIPAZIONI DI	0,00	previsione di competenza <i>di cui già impegnato*</i> previsione di cassa <i>a fondo pluriennale vincolato</i>	9.513.838,95  9.513.838,95	9.513.838,95  9.513.838,95	9.513.838,95	9.513.838,95
Totale Macroaggr. 501	Chiusura Anticipazioni ricevute da istituto tesoriere/cassiere	0,00	previsione di competenza <i>di cui già impegnato*</i> previsione di cassa <i>a fondo pluriennale vincolato</i>	9.513.838,95  9.513.838,95	9.513.838,95  9.513.838,95	9.513.838,95  0,00	9.513.838,95  0,00
Totale Titolo 5	Chiusura Anticipazioni ricevute da istituto tesoriere/cassiere	0,00	previsione di competenza <i>di cui già impegnato*</i> previsione di cassa <i>a fondo pluriennale vincolato</i>	9.513.838,95  9.513.838,95	9.513.838,95  9.513.838,95	9.513.838,95  0,00	9.513.838,95  0,00
Totale Programma 01	Restituzione anticipazioni di tesoreria	0,00	previsione di competenza <i>di cui già impegnato*</i> previsione di cassa <i>a fondo pluriennale vincolato</i>	9.513.838,95  9.513.838,95	9.513.838,95  9.513.838,95	9.513.838,95  0,00	9.513.838,95  0,00
<i>Totale MISSIONE 60</i>	<i>Anticipazioni finanziarie</i>	<i>0,00</i>	<i>previsione di competenza di cui già impegnato* previsione di cassa a fondo pluriennale vincolato</i>	<i>9.513.838,95 9.513.838,95</i>	<i>9.513.838,95 9.513.838,95</i>	<i>9.513.838,95 0,00</i>	<i>9.513.838,95 0,00</i>

**Settore programmazione e gestione delle risorse - Resp. CHERGIA MARIA RIMEDIA**  
**SPESE PER MISSIONI, PROGRAMMI E MACROAGGREGATI PER CAPITOLI**

MISSIONE PROGRAMMA TITOLO MACROAGGREGATO CAPITOLO	DENOMINAZIONE	RESIDUI PRESUNTI AL TERMINE DELL'ESERCIZIO 2020		PREVISIONI DEFINITIVE DELL'ANNO 2020			
					PREVISIONI ANNO 2021	PREVISIONI DELL'ANNO 2022	PREVISIONI DELL'ANNO 2023
<b>MISSIONE 99</b>	<b>Servizi per conto terzi</b>						
<b>9901 Programma 01</b>	<b>Servizi per conto terzi - partite di giro</b>						
<b>Titolo 7</b>	<b>Uscite per conto terzi e partite di giro</b>						
<b>Macroaggregato 701</b>	<b>Uscite per partite di giro</b>						
9480/0	5001-RITENUTE PREVIDENZIALI ED ASSISTENZIALI PER IL PERSONALE :CPDEL	0,00	previsione di competenza <i>di cui già impegnato*</i> previsione di cassa <i>a fondo pluriennale vincolato</i>	774.685,00  774.685,00	774.685,00  774.685,00	774.685,00	774.685,00
9485/0	USCITE PER SPESE NON ANDATE A BUON FINE-VEDI ENTRATA 3315	0,00	previsione di competenza <i>di cui già impegnato*</i> previsione di cassa <i>a fondo pluriennale vincolato</i>	30.000,00  30.110,00	25.000,00  25.000,00	25.000,00	25.000,00
9490/0	VERSAMENTO RITENUTE PREVID. ED ASSIST. PER IL PERSONALE:INADEL	0,00	previsione di competenza <i>di cui già impegnato*</i> previsione di cassa <i>a fondo pluriennale vincolato</i>	150.000,00  150.000,00	150.000,00  150.000,00	150.000,00	150.000,00
9510/0	5001/4-VERSAMENTO RITENUTE PREVIDENZIALI ED ASSISTENZIALI PER IL PERSONALE: INPS	0,00	previsione di competenza <i>di cui già impegnato*</i> previsione di cassa <i>a fondo pluriennale vincolato</i>	51.646,00  51.646,00	51.646,00  51.646,00	51.646,00	51.646,00
9520/0	VERSAMENTO RITENUTE PER ONERI PREVIDENZA COMPLEMENTARE	0,00	previsione di competenza <i>di cui già impegnato*</i> previsione di cassa <i>a fondo pluriennale vincolato</i>	60.000,00  60.000,00	60.000,00  60.000,00	60.000,00	60.000,00
9530/0	5001/6-VERSAMENTO RITENUTE PREVIDENZIALI ED ASSISTENZIALI PER IL PERSONALE: SERV. AMMESSI RISCATTO	0,00	previsione di competenza <i>di cui già impegnato*</i> previsione di cassa <i>a fondo pluriennale vincolato</i>	25.822,00  25.822,00	25.822,00  25.822,00	25.822,00	25.822,00
9540/0	VERSAMENTO RITENUTE PER QUOTE CRAL	0,00	previsione di competenza <i>di cui già impegnato*</i> previsione di cassa <i>a fondo pluriennale vincolato</i>	10.329,00  10.329,00	10.329,00  10.329,00	10.329,00	10.329,00
9550/0	5002/1-VERSAMENTO RITENUTE ERARIALI PER LAVORO DIPENDENTE	0,00	previsione di competenza <i>di cui già impegnato*</i> previsione di cassa <i>a fondo pluriennale vincolato</i>	1.649.370,00  1.649.370,00	1.649.370,00  1.649.370,00	1.649.370,00	1.649.370,00
9560/0	5002/2-VERSAMENTO RITENUTE ERARIALI PER LAVORO AUTONOMO	96.391,03	previsione di competenza <i>di cui già impegnato*</i> previsione di cassa <i>a fondo pluriennale vincolato</i>	258.228,00  260.390,44	258.228,00  354.619,03	258.228,00	258.228,00
9570/0	5002/3-VERSAMENTO RITENUTE ERARIALI: CONTRIBUTI 4% (IMPOSTA SUL REDDITO) SU CONTRIBUTI ALLE IMPRESE	0,00	previsione di competenza <i>di cui già impegnato*</i> previsione di cassa <i>a fondo pluriennale vincolato</i>	5.164,00  5.164,00	5.164,00  5.164,00	5.164,00	5.164,00
9575/0	VERSAMENTO RITENUTE PER SCISSIONE CONTABILE IVA (SPLIT PAYMENT)	162.751,04	previsione di competenza <i>di cui già impegnato*</i> previsione di cassa <i>a fondo pluriennale vincolato</i>	3.000.000,00  3.251.844,76	3.000.000,00  3.162.751,04	3.000.000,00	3.000.000,00
9580/0	5002/4-VERSAMENTO RITENUTE ERARIALI: INDENNITA' DI CARICA	0,00	previsione di competenza	50.000,00	50.000,00	50.000,00	50.000,00



**Settore programmazione e gestione delle risorse - Resp. CHERGIA MARIA RIMEDIA**  
**SPESE PER MISSIONI, PROGRAMMI E MACROAGGREGATI PER CAPITOLI**

MISSIONE PROGRAMMA TITOLO MACROAGGREGATO CAPITOLO	DENOMINAZIONE	RESIDUI PRESUNTI AL TERMINE DELL'ESERCIZIO 2020		PREVISIONI DEFINITIVE DELL'ANNO 2020			
					PREVISIONI ANNO 2021	PREVISIONI DELL'ANNO 2022	PREVISIONI DELL'ANNO 2023
			<i>di cui già impegnato*</i> previsione di cassa <i>a fondo pluriennale vincolato</i>	50.000,00	50.000,00		
9590/0	5002/5-VERSAMENTO RITENUTE ERARIALI PER LAVORO ASSIMILATO	0,00	previsione di competenza <i>di cui già impegnato*</i> previsione di cassa <i>a fondo pluriennale vincolato</i>	100.000,00 100.000,00	100.000,00 100.000,00	100.000,00	100.000,00
9600/0	VERSAMENTO RITENUTE ERARIALI PER INDENNITA' ESPROPRIO	200.000,00	previsione di competenza <i>di cui già impegnato*</i> previsione di cassa <i>a fondo pluriennale vincolato</i>	200.000,00 200.000,00	200.000,00 400.000,00	200.000,00	200.000,00
9610/0	5003/1-VERSAMENTO DI ALTRE RITENUTE AL PERSONALE PER CONTO TERZI: QUOTE SINDACALI	0,00	previsione di competenza <i>di cui già impegnato*</i> previsione di cassa <i>a fondo pluriennale vincolato</i>	25.822,00 25.822,00	25.822,00 25.822,00	25.822,00	25.822,00
9620/0	5003/2-VERSAMENTO DI ALTRE RITENUTE AL PERSONALE PER CONTO TERZI: CESSIONE STIPENDIO	0,00	previsione di competenza <i>di cui già impegnato*</i> previsione di cassa <i>a fondo pluriennale vincolato</i>	350.000,00 350.000,00	350.000,00 350.000,00	350.000,00	350.000,00
9630/0	5003/3-VERSAMENTO DI ALTRE RITENUTE AL PERSONALE PER CONTO TERZI: ASSICURAZIONI VOLONTARIE	0,00	previsione di competenza <i>di cui già impegnato*</i> previsione di cassa <i>a fondo pluriennale vincolato</i>	25.000,00 25.000,00	25.000,00 25.000,00	25.000,00	25.000,00
9640/0	5003/4-VERSAMENTO DI ALTRE RITENUTE AL PERSONALE PER CONTO TERZI: RITENUTE A PENSIONATI INPS	0,00	previsione di competenza <i>di cui già impegnato*</i> previsione di cassa <i>a fondo pluriennale vincolato</i>	5.164,00 5.164,00	5.164,00 5.164,00	5.164,00	5.164,00
9650/0	5004-RESTITUZIONE E DEPOSITI DI CAUZIONI	47.904,60	previsione di competenza <i>di cui già impegnato*</i> previsione di cassa <i>a fondo pluriennale vincolato</i>	100.000,00 113.103,38	100.000,00 147.904,60	100.000,00	100.000,00
9660/0	5005-SERVIZI PER CONTO TERZI	612.239,40	previsione di competenza <i>di cui già impegnato*</i> previsione di cassa <i>a fondo pluriennale vincolato</i>	1.000.000,00 2.749.862,64	1.000.000,00 1.612.239,40	1.000.000,00	1.000.000,00
9680/0	5007-RESTITUZIONE DI DEPOSITI CONTRATTUALI E D'ASTA	0,00	previsione di competenza <i>di cui già impegnato*</i> previsione di cassa <i>a fondo pluriennale vincolato</i>	10.000,00 10.000,00	10.000,00 10.000,00	10.000,00	10.000,00
9725/0	SPESE DERIVANTI DALLA GESTIONE DEGLI INCASSI VINCOLATI ART. 195 TUEL	0,00	previsione di competenza <i>di cui già impegnato*</i> previsione di cassa <i>a fondo pluriennale vincolato</i>	45.000.000,00 45.000.000,00	30.000.000,00 30.000.000,00	30.000.000,00	30.000.000,00
9730/0	DESTINAZIONE INCASSI LIBERI AL REINTEGRO INCASSI VINCOLATI ART. 195 TUEL	0,00	previsione di competenza <i>di cui già impegnato*</i> previsione di cassa <i>a fondo pluriennale vincolato</i>	45.000.000,00 47.637.084,76	30.000.000,00 30.000.000,00	30.000.000,00	30.000.000,00



città di  
**Oristano**

**Settore programmazione e gestione delle risorse - Resp. CHERGIA MARIA RIMEDIA**  
**SPESE PER MISSIONI, PROGRAMMI E MACROAGGREGATI PER CAPITOLI**

MISSIONE PROGRAMMA TITOLO MACROAGGREGATO CAPITOLO	DENOMINAZIONE	RESIDUI PRESUNTI AL TERMINE DELL'ESERCIZIO 2020		PREVISIONI DEFINITIVE DELL'ANNO 2020			
					PREVISIONI ANNO 2021	PREVISIONI DELL'ANNO 2022	PREVISIONI DELL'ANNO 2023
<b>Totale Macroaggr. 701</b>	<b>Uscite per partite di giro</b>	1.119.286,07	previsione di competenza <i>di cui già impegnato*</i> previsione di cassa <i>a fondo pluriennale vincolato</i>	97.881.230,00  102.535.397,98	67.876.230,00  68.995.516,07	67.876.230,00  0,00	67.876.230,00  0,00
<b>Macroaggregato 702</b>	<b>Uscite per conto terzi</b>						
9670/0	5006-ANTICIPAZIONE DI FONDI PER IL SERVIZIO ECONOMATO	0,00	previsione di competenza <i>di cui già impegnato*</i> previsione di cassa <i>a fondo pluriennale vincolato</i>	20.658,28  20.658,28	20.658,28  20.658,28	20.658,28  0,00	20.658,28  0,00
9700/0	5010-SERVIZI PER CONTO DELLO STATO	0,00	previsione di competenza <i>di cui già impegnato*</i> previsione di cassa <i>a fondo pluriennale vincolato</i>	300.000,00  300.000,00	300.000,00  300.000,00	300.000,00  0,00	300.000,00  0,00
9720/0	4015-SPESE ANTICIPATE PER CONTO REGIONE E ALTRI ENTI	0,00	previsione di competenza <i>di cui già impegnato*</i> previsione di cassa <i>a fondo pluriennale vincolato</i>	0,00  0,00	0,00  0,00	0,00  0,00	0,00  0,00
<b>Totale Macroaggr. 702</b>	<b>Uscite per conto terzi</b>	0,00	previsione di competenza <i>di cui già impegnato*</i> previsione di cassa <i>a fondo pluriennale vincolato</i>	320.658,28  320.658,28	320.658,28  320.658,28	320.658,28  0,00	320.658,28  0,00
<b>Totale Titolo 7</b>	<b>Uscite per conto terzi e partite di giro</b>	1.119.286,07	previsione di competenza <i>di cui già impegnato*</i> previsione di cassa <i>a fondo pluriennale vincolato</i>	98.201.888,28  102.856.056,26	68.196.888,28  69.316.174,35	68.196.888,28  0,00	68.196.888,28  0,00
<b>Totale Programma 01</b>	<b>Servizi per conto terzi - partite di giro</b>	1.119.286,07	previsione di competenza <i>di cui già impegnato*</i> previsione di cassa <i>a fondo pluriennale vincolato</i>	98.201.888,28  102.856.056,26	68.196.888,28  69.316.174,35	68.196.888,28  0,00	68.196.888,28  0,00
<b>Totale MISSIONE 99</b>	<b>Servizi per conto terzi</b>	1.119.286,07	previsione di competenza <i>di cui già impegnato*</i> previsione di cassa <i>a fondo pluriennale vincolato</i>	98.201.888,28  102.856.056,26	68.196.888,28  69.316.174,35	68.196.888,28  0,00	68.196.888,28  0,00
<b>TOTALE MISSIONI</b>		3.797.141,52	previsione di competenza <i>di cui già impegnato*</i> previsione di cassa <i>a fondo pluriennale vincolato</i>	129.953.405,50  138.776.758,48  1.554.590,02	101.424.316,38  4.859.888,40  104.638.454,90	97.421.772,51  0,00	97.219.895,98  0,00
<b>TOTALE GENERALE DELLE SPESE</b>		3.797.141,52	previsione di competenza <i>di cui già impegnato*</i> previsione di cassa <i>a fondo pluriennale vincolato</i>	129.953.405,50  138.776.758,48  1.554.590,02	101.424.316,38  4.859.888,40  104.638.454,90	97.421.772,51  0,00	97.219.895,98  0,00



città di  
**Oristano**

**Settore lavori pubblici e manutenzioni**

**SPESE PER MISSIONI, PROGRAMMI E MACROAGGREGATI PER CAPITOLI**

MISSIONE PROGRAMMA TITOLO MACROAGGREGATO CAPITOLO	DENOMINAZIONE	RESIDUI PRESUNTI AL TERMINE DELL'ESERCIZIO 2020		PREVISIONI DEFINITIVE DELL'ANNO 2020			
					PREVISIONI ANNO 2021	PREVISIONI DELL'ANNO 2022	PREVISIONI DELL'ANNO 2023
<b>DISAVANZO DI AMMINISTRAZIONE</b>				0,00	0,00	0,00	0,00
<b>MISSIONE</b> 01	<b>Servizi istituzionali, generali e di gestione</b>						
<b>0101 Programma 01</b>	<b>Organi istituzionali</b>						
<b>TITOLO 2</b>	<b>Spese in conto capitale</b>						
<b>Macroaggregato 202</b>	<b>Investimenti fissi lordi e acquisto di terreni</b>						
9448/0	LAVORI RESTAURO SANTUARIO BASILICA BEATA VERGINE DEL RIMEDIO E CHIESA SILI' A 1/2 CONTRIBUTO REG.LE	0,00	previsione di competenza <i>di cui già impegnato*</i> previsione di cassa <i>a fondo pluriennale vincolato</i>	0,00 0,00 0,00	0,00 0,00 0,00	0,00 0,00 0,00	0,00 0,00 0,00
<b>Totale Macroaggr. 202</b>	<b>Investimenti fissi lordi e acquisto di terreni</b>	0,00	previsione di competenza <i>di cui già impegnato*</i> previsione di cassa <i>a fondo pluriennale vincolato</i>	0,00 0,00 0,00	0,00 0,00 0,00	0,00 0,00 0,00	0,00 0,00 0,00
<b>Totale Titolo 2</b>	<b>Spese in conto capitale</b>	0,00	previsione di competenza <i>di cui già impegnato*</i> previsione di cassa <i>a fondo pluriennale vincolato</i>	0,00 0,00 0,00	0,00 0,00 0,00	0,00 0,00 0,00	0,00 0,00 0,00
<b>Totale Programma 01</b>	<b>Organi istituzionali</b>	0,00	previsione di competenza <i>di cui già impegnato*</i> previsione di cassa <i>a fondo pluriennale vincolato</i>	0,00 0,00 0,00	0,00 0,00 0,00	0,00 0,00 0,00	0,00 0,00 0,00
<b>0102 Programma 02</b>	<b>Segreteria generale</b>						
<b>TITOLO 1</b>	<b>Spese correnti</b>						
<b>Macroaggregato 102</b>	<b>Imposte e tasse a carico dell'ente</b>						
865/0	SPESE PER IMPOSTE E TASSE MEZZI IN DOTAZIONE AL PERSONALE AMMINISTRAZIONE GENERALE	2.489,00	previsione di competenza <i>di cui già impegnato*</i> previsione di cassa <i>a fondo pluriennale vincolato</i>	2.500,00 4.991,00 4.991,00	2.500,00 4.989,00 4.989,00	2.500,00 0,00 0,00	2.500,00 0,00 0,00
<b>Totale Macroaggr. 102</b>	<b>Imposte e tasse a carico dell'ente</b>	2.489,00	previsione di competenza <i>di cui già impegnato*</i> previsione di cassa <i>a fondo pluriennale vincolato</i>	2.500,00 4.991,00 4.991,00	2.500,00 4.989,00 4.989,00	2.500,00 0,00 0,00	2.500,00 0,00 0,00
<b>Macroaggregato 103</b>	<b>Acquisto di beni e servizi</b>						
851/0	ACQUISTO CARBURANTI MEZZI IN DOTAZIONE PERSONALE AMMINISTRAZIONE GENERALE	600,00	previsione di competenza <i>di cui già impegnato*</i> previsione di cassa <i>a fondo pluriennale vincolato</i>	3.600,00 5.306,14 5.306,14	3.000,00 3.600,00 3.600,00	3.000,00 3.000,00 3.000,00	3.000,00 3.000,00 3.000,00
852/0	MANUTENZIONE ORDINARIA MEZZI IN DOTAZIONE PERSONALE AMMINISTRAZIONE GENERALE	3.022,32	previsione di competenza <i>di cui già impegnato*</i> previsione di cassa <i>a fondo pluriennale vincolato</i>	3.500,00 3.812,29 3.812,29	3.500,00 6.522,32 6.522,32	3.500,00 3.500,00 3.500,00	3.500,00 3.500,00 3.500,00
855/0	SPESE VARIE PER MEZZI IN DOTAZIONE AL PERSONALE AMMINISTRAZIONE GENERALE	1.289,71	previsione di competenza <i>di cui già impegnato*</i> previsione di cassa <i>a fondo pluriennale vincolato</i>	1.000,00 1.930,00 1.930,00	1.000,00 2.289,71 2.289,71	1.000,00 1.000,00 1.000,00	1.000,00 1.000,00 1.000,00
860/0	SPESE AMMINISTRATIVE PER I MEZZI IN DOTAZIONE AL PERSONALE AMMINISTRAZIONE GENERALE	0,00	previsione di competenza <i>di cui già impegnato*</i> previsione di cassa <i>a fondo pluriennale vincolato</i>	500,00 500,00 500,00	500,00 500,00 500,00	500,00 500,00 500,00	500,00 500,00 500,00
980/0	SPESE MANUTENZIONE ORDINARIA MACCHINARI, IMPIANTI E ATTREZZATURE	0,00	previsione di competenza	0,00	0,00	0,00	0,00

## Settore lavori pubblici e manutenzioni

## SPESE PER MISSIONI, PROGRAMMI E MACROAGGREGATI PER CAPITOLI

MISSIONE PROGRAMMA TITOLO MACROAGGREGATO CAPITOLO	DENOMINAZIONE	RESIDUI PRESUNTI AL TERMINE DELL'ESERCIZIO 2020		PREVISIONI DEFINITIVE DELL'ANNO 2020			
					PREVISIONI ANNO 2021	PREVISIONI DELL'ANNO 2022	PREVISIONI DELL'ANNO 2023
IMMOBILI COMUNALI							
			<i>di cui già impegnato*</i>				
			previsione di cassa	0,00	0,00		
			<i>a fondo pluriennale vincolato</i>				
<b>Totale Macroaggr. 103</b>	<b>Acquisto di beni e servizi</b>	4.912,03	previsione di competenza	8.600,00	8.000,00	8.000,00	8.000,00
			<i>di cui già impegnato*</i>			0,00	0,00
			previsione di cassa	11.548,43	12.912,03		
			<i>a fondo pluriennale vincolato</i>				
<b>Totale Titolo 1</b>	<b>Spese correnti</b>	7.401,03	previsione di competenza	11.100,00	10.500,00	10.500,00	10.500,00
			<i>di cui già impegnato*</i>			0,00	0,00
			previsione di cassa	16.539,43	17.901,03		
			<i>a fondo pluriennale vincolato</i>				
<b>Totale Programma 02</b>	<b>Segreteria generale</b>	7.401,03	previsione di competenza	11.100,00	10.500,00	10.500,00	10.500,00
			<i>di cui già impegnato*</i>			0,00	0,00
			previsione di cassa	16.539,43	17.901,03		
			<i>a fondo pluriennale vincolato</i>				
<b>0103 Programma 03</b>	<b>Gestione economica, finanziaria, programmazione e provveditorato</b>						
<b>Titolo 1</b>	<b>Spese correnti</b>						
<b>Macroaggregato 103</b>	<b>Acquisto di beni e servizi</b>						
2082/0	SPESE PER SERVIZI CORRELATI ALL'EMERGENZA SANITARIA COVID-19	8.581,86	previsione di competenza	8.581,86	9.369,96	0,00	0,00
			<i>di cui già impegnato*</i>		9.369,96		
			previsione di cassa	17.951,82	17.951,82		
			<i>a fondo pluriennale vincolato</i>	9.369,96			
<b>Totale Macroaggr. 103</b>	<b>Acquisto di beni e servizi</b>	8.581,86	previsione di competenza	8.581,86	9.369,96	0,00	0,00
			<i>di cui già impegnato*</i>		9.369,96	0,00	0,00
			previsione di cassa	17.951,82	17.951,82		
			<i>a fondo pluriennale vincolato</i>	9.369,96			
<b>Totale Titolo 1</b>	<b>Spese correnti</b>	8.581,86	previsione di competenza	8.581,86	9.369,96	0,00	0,00
			<i>di cui già impegnato*</i>		9.369,96	0,00	0,00
			previsione di cassa	17.951,82	17.951,82		
			<i>a fondo pluriennale vincolato</i>	9.369,96			
<b>Totale Programma 03</b>	<b>Gestione economica, finanziaria, programmazione e provveditorato</b>	8.581,86	previsione di competenza	8.581,86	9.369,96	0,00	0,00
			<i>di cui già impegnato*</i>		9.369,96	0,00	0,00
			previsione di cassa	17.951,82	17.951,82		
			<i>a fondo pluriennale vincolato</i>	9.369,96			
<b>0105 Programma 05</b>	<b>Gestione dei beni demaniali e patrimoniali</b>						
<b>Titolo 1</b>	<b>Spese correnti</b>						
<b>Macroaggregato 103</b>	<b>Acquisto di beni e servizi</b>						
979/0	ACQUISTO MATERIALI MANUTENZIONE ORDINARIA IMMOBILI A 1/2 URB	5.752,18	previsione di competenza	41.278,86	39.000,00	39.000,00	39.000,00
			<i>di cui già impegnato*</i>				
			previsione di cassa	56.686,32	44.752,18		
			<i>a fondo pluriennale vincolato</i>				
1681/0	SERVIZIO VIGILANZA EDIFICI COMUNALI (SERVIZIO IN PARTE RILEVANTE IVA)	23.134,21	previsione di competenza	40.000,00	40.000,00	40.000,00	40.000,00
			<i>di cui già impegnato*</i>		40.000,00		
			previsione di cassa	49.314,10	63.134,21		
			<i>a fondo pluriennale vincolato</i>				
1691/0	SPESE FORNITURA CARBURANTI PER IMPIANTI RISCALDAMENTO EDIFICI COMUNALI	47.294,72	previsione di competenza	132.151,30	168.000,00	150.000,00	150.000,00
			<i>di cui già impegnato*</i>		18.000,00		
			previsione di cassa	186.909,53	215.294,72		
			<i>a fondo pluriennale vincolato</i>	18.000,00			
1692/0	SPESE MANUTENZIONE ORDINARIA IMPIANTI CALORE EDIFICI COMUNALI	0,00	previsione di competenza	10.600,00	109.400,00	60.000,00	60.000,00
			<i>di cui già impegnato*</i>		49.400,00		
			previsione di cassa	68.100,00	109.400,00		
			<i>a fondo pluriennale vincolato</i>	49.400,00			
1695/0	SPESE PER SERVIZI INERENTI LA GESTIONE DEL PATRIMONIO COMUNALE	0,00	previsione di competenza	0,00	0,00	0,00	0,00
			<i>di cui già impegnato*</i>				
			previsione di cassa	165,61	0,00		

## Settore lavori pubblici e manutenzioni

## SPESE PER MISSIONI, PROGRAMMI E MACROAGGREGATI PER CAPITOLI

MISSIONE PROGRAMMA TITOLO MACROAGGREGATO CAPITOLO	DENOMINAZIONE	RESIDUI PRESUNTI AL TERMINE DELL'ESERCIZIO 2020		PREVISIONI DEFINITIVE DELL'ANNO 2020			
					PREVISIONI ANNO 2021	PREVISIONI DELL'ANNO 2022	PREVISIONI DELL'ANNO 2023
<i>a fondo pluriennale vincolato</i>							
2035/0	SPESE MANUTENZIONE ORDINARIA E RIPARAZIONI STABILI COMUNALI	1.500,00	previsione di competenza <i>di cui già impegnato*</i> previsione di cassa <i>a fondo pluriennale vincolato</i>	1.500,00  1.768,76	1.500,00  3.000,00	1.500,00	1.500,00
2249/0	SPESE MANUTENZIONE ORDINARIA MACCHINARI, IMPIANTI E ATTREZZATURE IMMOBILI COMUNALI	2.975,00	previsione di competenza <i>di cui già impegnato*</i> previsione di cassa <i>a fondo pluriennale vincolato</i>	3.400,00  3.400,00	15.500,00  18.475,00	15.500,00	15.500,00
4976/0	MANUTENZIONE ORDINARIA ASCENSORI STABILI COMUNALI (SERVIZIO IN PARTE RILEVANTE IVA) A 1/2 URB.	6.239,08	previsione di competenza <i>di cui già impegnato*</i> previsione di cassa <i>a fondo pluriennale vincolato</i>	10.420,31  17.478,55 2.079,69	14.579,69  12.079,69 20.818,77	12.500,00	12.500,00
<b>Totale Macroaggr. 103</b>	<b>Acquisto di beni e servizi</b>	86.895,19	previsione di competenza <i>di cui già impegnato*</i> previsione di cassa <i>a fondo pluriennale vincolato</i>	239.350,47  383.822,87 69.479,69	387.979,69  119.479,69 474.874,88	318.500,00 0,00	318.500,00 0,00
<b>Macroaggregato 110</b>	<b>Altre spese correnti</b>						
1690/0	SPESE FORNITURA CARBURANTI PER IMPIANTI RISCALDAMENTO EDIFICI COMUNALI	0,00	previsione di competenza <i>di cui già impegnato*</i> previsione di cassa <i>a fondo pluriennale vincolato</i>	0,00  0,00	0,00  0,00	0,00	0,00
<b>Totale Macroaggr. 110</b>	<b>Altre spese correnti</b>	0,00	previsione di competenza <i>di cui già impegnato*</i> previsione di cassa <i>a fondo pluriennale vincolato</i>	0,00  0,00	0,00  0,00	0,00 0,00	0,00 0,00
<b>Totale Titolo 1</b>	<b>Spese correnti</b>	86.895,19	previsione di competenza <i>di cui già impegnato*</i> previsione di cassa <i>a fondo pluriennale vincolato</i>	239.350,47  383.822,87 69.479,69	387.979,69  119.479,69 474.874,88	318.500,00 0,00	318.500,00 0,00
<b>TITOLO 2</b>	<b>Spese in conto capitale</b>						
<b>Macroaggregato 202</b>	<b>Investimenti fissi lordi e acquisto di terreni</b>						
4992/0	INTERVENTI MANUTENZIONE IMMOBILI PROPRIETA' COMUNALE A 1/2 URBANIZZAZIONI (SERVIZIO IN PARTE RILEVANTE AI FINI IVA)	58.885,68	previsione di competenza <i>di cui già impegnato*</i> previsione di cassa <i>a fondo pluriennale vincolato</i>	242.077,61  354.977,57 7.855,11	123.855,11  13.949,01 182.740,79	100.000,00	100.000,00
5010/0	RIQUALIFICAZIONI ENERGETICHE, RISTRUTTURAZIONE PATRIMONIO COMUNALE A 1/2 MUTUO CASSA	0,00	previsione di competenza <i>di cui già impegnato*</i> previsione di cassa <i>a fondo pluriennale vincolato</i>	0,00  0,00	0,00  0,00	0,00	0,00
5012/0	INTERVENTI RECUPERO PATRIMONIO COMUNALE	0,00	previsione di competenza <i>di cui già impegnato*</i> previsione di cassa <i>a fondo pluriennale vincolato</i>	0,00  0,00	0,00  0,00	0,00	0,00
5014/0	INCARICHI PROGETTAZIONE INTERVENTI BONIFICA AMIANTO EDIFICI PUBBLICI A 1/2 FIN MIN AMBIENTE CAP. 2122	0,00	previsione di competenza <i>di cui già impegnato*</i> previsione di cassa <i>a fondo pluriennale vincolato</i>	0,00  0,00	0,00  0,00	0,00	0,00
5027/0	VALORIZZAZIONE E RIQUALIFICAZIONE CONSERVATIVA PATRIMONIO COMUNALE FRAZIONI A 1/2 FIN. REG.LE	0,00	previsione di competenza	0,00	0,00	0,00	0,00

## Settore lavori pubblici e manutenzioni

## SPESE PER MISSIONI, PROGRAMMI E MACROAGGREGATI PER CAPITOLI

MISSIONE PROGRAMMA TITOLO MACROAGGREGATO CAPITOLO	DENOMINAZIONE	RESIDUI PRESUNTI AL TERMINI DELL'ESERCIZIO 2020		PREVISIONI DEFINITIVE DELL'ANNO 2020			
					PREVISIONI ANNO 2021	PREVISIONI DELL'ANNO 2022	PREVISIONI DELL'ANNO 2023
			<i>di cui già impegnato*</i>				
			previsione di cassa	0,00	0,00		
			<i>a fondo pluriennale vincolato</i>				
6110/0	LAVORI MANUTENZIONE STRAORDINARIA IMMOBILI E IMPIANTI COM.LI A 1/2 ALIENAZIONI	58.131,74	previsione di competenza	344.199,20	40.696,85	350.000,00	400.000,00
			<i>di cui già impegnato*</i>		40.696,85		
			previsione di cassa	404.374,81	98.828,59		
			<i>a fondo pluriennale vincolato</i>	40.696,85			
6230/0	INTERVENTI MANUTENZIONE STRAORDINARIA IMMOBILI COMUNALI A 1/2 AV. VINC.	0,00	previsione di competenza	8.060,00	0,00	0,00	0,00
			<i>di cui già impegnato*</i>				
			previsione di cassa	8.060,00	0,00		
			<i>a fondo pluriennale vincolato</i>				
6360/0	INTERVENTI FINALIZZATI ALL'OTTENIMENTO DEL CPI E SICUREZZA COMPENDIO EX ASILO SANCTI ANTONII A	0,00	previsione di competenza	225.000,00	25.000,00	0,00	0,00
			<i>di cui già impegnato*</i>		25.000,00		
			previsione di cassa	250.000,00	25.000,00		
			<i>a fondo pluriennale vincolato</i>	25.000,00			
6525/0	MANUTENZ. STRAORD. IMPIANTI RISCALD. E CONDIZION. A 1/2 URB.	47.841,08	previsione di competenza	80.000,00	50.000,00	50.000,00	50.000,00
			<i>di cui già impegnato*</i>				
			previsione di cassa	86.247,20	97.841,08		
			<i>a fondo pluriennale vincolato</i>				
6921/0	MANUTENZIONE STRAORDINARIA IMMOBILI COMUNALI. FIN. MIN. INT. D.M. 11-11-2020 CAP. E 2374	0,00	previsione di competenza	0,00	130.000,00	0,00	0,00
			<i>di cui già impegnato*</i>				
			previsione di cassa	0,00	130.000,00		
			<i>a fondo pluriennale vincolato</i>				
7001/0	SPESE PER ACQUISTO CONDIZIONATORI ABITAZIONI PROGETTO "UNA CASA PER TUTTI"	0,00	previsione di competenza	0,00	0,00	0,00	0,00
			<i>di cui già impegnato*</i>				
			previsione di cassa	0,00	0,00		
			<i>a fondo pluriennale vincolato</i>				
7115/0	LAVORI DI MANUTENZIONE STRAORDINARIA UFFICI PALAZZO DEGLI SCOLOPI (A 1/2 AV.VINC. F/DI PLUS)	0,00	previsione di competenza	0,00	0,00	0,00	0,00
			<i>di cui già impegnato*</i>				
			previsione di cassa	0,00	0,00		
			<i>a fondo pluriennale vincolato</i>				
7120/0	SPESE PER LAVORI MANUTENZ. STRAORD. LOCALI DA ADIBIRE A CENTRO DIURNO PER SOFFERENTI MENTALI (A 1/2 AV. VINCOLATO FONDI PLUS)	0,00	previsione di competenza	0,00	5.976,03	0,00	0,00
			<i>di cui già impegnato*</i>		5.976,03		
			previsione di cassa	5.976,03	5.976,03		
			<i>a fondo pluriennale vincolato</i>	5.976,03			
<b>Totale Macroaggr. 202</b>	<b>Investimenti fissi lordi e acquisto di terreni</b>	<b>164.858,50</b>	previsione di competenza	<b>899.336,81</b>	<b>375.527,99</b>	<b>500.000,00</b>	<b>550.000,00</b>
			<i>di cui già impegnato*</i>		<b>85.621,89</b>	<b>0,00</b>	<b>0,00</b>
			previsione di cassa	<b>1.109.635,61</b>	<b>540.386,49</b>		
			<i>a fondo pluriennale vincolato</i>	<b>79.527,99</b>			
<b>Totale Titolo 2</b>	<b>Spese in conto capitale</b>	<b>164.858,50</b>	previsione di competenza	<b>899.336,81</b>	<b>375.527,99</b>	<b>500.000,00</b>	<b>550.000,00</b>
			<i>di cui già impegnato*</i>		<b>85.621,89</b>	<b>0,00</b>	<b>0,00</b>
			previsione di cassa	<b>1.109.635,61</b>	<b>540.386,49</b>		
			<i>a fondo pluriennale vincolato</i>	<b>79.527,99</b>			
<b>Totale Programma 05</b>	<b>Gestione dei beni demaniali e patrimoniali</b>	<b>251.753,69</b>	previsione di competenza	<b>1.138.687,28</b>	<b>763.507,68</b>	<b>818.500,00</b>	<b>868.500,00</b>
			<i>di cui già impegnato*</i>		<b>205.101,58</b>	<b>0,00</b>	<b>0,00</b>
			previsione di cassa	<b>1.493.458,48</b>	<b>1.015.261,37</b>		
			<i>a fondo pluriennale vincolato</i>	<b>149.007,68</b>			
<b>0106 Programma 06</b>	<b>Ufficio tecnico</b>						
<b>Titolo 1</b>	<b>Spese correnti</b>						
<b>Macroaggregato 101</b>	<b>Redditi da lavoro dipendente</b>						

## Settore lavori pubblici e manutenzioni

## SPESE PER MISSIONI, PROGRAMMI E MACROAGGREGATI PER CAPITOLI

MISSIONE PROGRAMMA TITOLO MACROAGGREGATO CAPITOLO	DENOMINAZIONE	RESIDUI PRESUNTI AL TERMINE DELL'ESERCIZIO 2020		PREVISIONI DEFINITIVE DELL'ANNO 2020	PREVISIONI		
					PREVISIONI ANNO 2021	PREVISIONI DELL'ANNO 2022	PREVISIONI DELL'ANNO 2023
1211/0	INCENTIVI PER FUNZIONI TECNICHE PERSONALE AREA TECNICA D.LGS 50/2016	0,00	previsione di competenza <i>di cui già impegnato*</i> previsione di cassa <i>a fondo pluriennale vincolato</i>	0,00 0,00	0,00 0,00	0,00 0,00	0,00 0,00
1212/0	ONERI SU INCENTIVI PERSONALE AREA TECNICA D.LGS. 50/2016	0,00	previsione di competenza <i>di cui già impegnato*</i> previsione di cassa <i>a fondo pluriennale vincolato</i>	0,00 0,00	0,00 0,00	0,00 0,00	0,00 0,00
<b>Totale Macroaggr. 101</b>	<b>Redditi da lavoro dipendente</b>	0,00	previsione di competenza <i>di cui già impegnato*</i> previsione di cassa <i>a fondo pluriennale vincolato</i>	0,00 0,00	0,00 0,00	0,00 0,00	0,00 0,00
<b>Macroaggregato 102</b>	<b>Imposte e tasse a carico dell'ente</b>						
65/0	IRAP INCENTIVI FUNZIONI TECNICHE D.LGS. 50/2016-SETT. LL.PP.	0,00	previsione di competenza <i>di cui già impegnato*</i> previsione di cassa <i>a fondo pluriennale vincolato</i>	0,00 0,00	0,00 0,00	0,00 0,00	0,00 0,00
1332/0	SPESE PER IMPOSTE E TASSE MEZZI SETTORE TECNICO	2.987,00	previsione di competenza <i>di cui già impegnato*</i> previsione di cassa <i>a fondo pluriennale vincolato</i>	5.000,00 9.997,00	5.000,00 7.987,00	5.000,00 0,00	5.000,00 0,00
<b>Totale Macroaggr. 102</b>	<b>Imposte e tasse a carico dell'ente</b>	2.987,00	previsione di competenza <i>di cui già impegnato*</i> previsione di cassa <i>a fondo pluriennale vincolato</i>	5.000,00 9.997,00	5.000,00 7.987,00	5.000,00 0,00	5.000,00 0,00
<b>Macroaggregato 103</b>	<b>Acquisto di beni e servizi</b>						
1131/0	ACQUISTO BENI DI CONSUMO E MATERIALI DIVERSI AD USO DELL'AREA TECNICO MANUTENTIVA (IN PARTE RILEVANTE IVA)	1.065,60	previsione di competenza <i>di cui già impegnato*</i> previsione di cassa <i>a fondo pluriennale vincolato</i>	3.000,00 3.000,00	2.000,00 3.065,60	2.000,00 0,00	2.000,00 0,00
1141/0	MANUTENZIONE BENI MOBILI, ATTREZZA TURE E SERVIZI DIVERSI PER GLI UFFICI SETTORE TECNICO MANUTENTIVO	2.277,16	previsione di competenza <i>di cui già impegnato*</i> previsione di cassa <i>a fondo pluriennale vincolato</i>	2.590,00 2.590,00	3.500,00 5.777,16	3.500,00 600,00	3.500,00 0,00
1145/0	SPESE PER SERVIZI SETTORE TECNICO MANUTENTIVO	0,00	previsione di competenza <i>di cui già impegnato*</i> previsione di cassa <i>a fondo pluriennale vincolato</i>	294,25 1.528,00 205,75	705,75 205,75 705,75	500,00 0,00	500,00 0,00
1150/0	SPESE PER UTILIZZO BENI DI TERZI UFFICI SETTORE TECNICO-MANUTENTIVO	1.035,76	previsione di competenza <i>di cui già impegnato*</i> previsione di cassa <i>a fondo pluriennale vincolato</i>	5.000,00 6.626,49	5.000,00 2.696,20 6.035,76	5.000,00 0,00	5.000,00 0,00
1180/0	ACQUISTO BENI DI CONSUMO E MATERIALI DIVERSI PER STUDI, PROGETTAZIONI E DIREZIONE LAVORI AFFIDATI ALL'UFFICIO TECNICO COM.LE	0,00	previsione di competenza <i>di cui già impegnato*</i> previsione di cassa <i>a fondo pluriennale vincolato</i>	0,00 0,00	0,00 0,00	0,00 0,00	0,00 0,00
1240/0	ACQUISTO VESTIARIO DI SERVIZIO AL PERSONALE SERVIZIO MANUTENZIONE	1.431,67	previsione di competenza <i>di cui già impegnato*</i> previsione di cassa <i>a fondo pluriennale vincolato</i>	2.000,00 4.000,00	2.000,00 3.431,67	2.000,00 0,00	2.000,00 0,00
1245/0	SPESE PER ACQUISTO BENI DI CONSUMO PERSONALE SERVIZI TECNICI-	1.000,00	previsione di competenza	1.000,00	1.000,00	1.000,00	1.000,00

## Settore lavori pubblici e manutenzioni

## SPESE PER MISSIONI, PROGRAMMI E MACROAGGREGATI PER CAPITOLI

MISSIONE PROGRAMMA TITOLO MACROAGGREGATO CAPITOLO	DENOMINAZIONE	RESIDUI PRESUNTI AL TERMINI DELL'ESERCIZIO 2020		PREVISIONI DEFINITIVE DELL'ANNO 2020			
					PREVISIONI ANNO 2021	PREVISIONI DELL'ANNO 2022	PREVISIONI DELL'ANNO 2023
			<i>di cui già impegnato*</i> previsione di cassa <i>a fondo pluriennale vincolato</i>	1.000,00	2.000,00		
1321/0	SPESE ACQUISTO CARBURANTI PER I MEZZI IN DOTAZIONE ALL'AREA TECNICO MANUTENTIVA	2.000,00	previsione di competenza	20.000,00	18.500,00	18.500,00	18.500,00
			<i>di cui già impegnato*</i> previsione di cassa <i>a fondo pluriennale vincolato</i>	22.643,78	20.500,00		
1322/0	MANUTENZIONE ORDINARIA MEZZI IN DOTAZIONE ALL'AREA TECNICO MANUTENTIVA	6.151,56	previsione di competenza	20.870,44	20.000,00	20.000,00	20.000,00
			<i>di cui già impegnato*</i> previsione di cassa <i>a fondo pluriennale vincolato</i>	23.841,99	26.151,56		
1325/0	ACQUISTO DI BENI PER MEZZI IN DOTAZIONE AREA TECNICO-MANUTENTIVA	2.204,65	previsione di competenza	2.576,86	2.000,00	2.000,00	2.000,00
			<i>di cui già impegnato*</i> previsione di cassa <i>a fondo pluriennale vincolato</i>	4.074,00	4.204,65		
1330/0	SPESE AMMINISTRATIVE PER I MEZZI DEL SETTORE TECNICO	267,52	previsione di competenza	1.700,64	1.500,00	1.500,00	1.500,00
			<i>di cui già impegnato*</i> previsione di cassa <i>a fondo pluriennale vincolato</i>	2.429,44	1.767,52		
1335/0	SPESE SERVIZI INFORMATICI SERVIZIO TECNICO MANUTENTIVO	2.500,00	previsione di competenza	2.500,00	2.500,00	2.500,00	2.500,00
			<i>di cui già impegnato*</i> previsione di cassa <i>a fondo pluriennale vincolato</i>	3.498,40	5.000,00		
1341/0	ACQUISTO MATERIALI AD USO DEL CANTIERE	10.476,24	previsione di competenza	16.300,00	5.000,00	5.000,00	5.000,00
			<i>di cui già impegnato*</i> previsione di cassa <i>a fondo pluriennale vincolato</i>	27.905,48	15.476,24		
1411/0	SPESE A CARICO DEL COMUNE PER CONSULTAZIONI ELETTORALI - APPRONTAMENTO SEGGI E POSTAZIONI ELETTORALI - SERVIZI	0,00	previsione di competenza	0,00	0,00	0,00	0,00
			<i>di cui già impegnato*</i> previsione di cassa <i>a fondo pluriennale vincolato</i>	0,00	0,00		
1412/0	SPESE A CARICO DEL COMUNE PER CONSULTAZIONI ELETTORALI - APPRONTAMENTO SEGGI E POSTAZIONI ELETTORALI - ACQUISTO BENI	0,00	previsione di competenza	0,00	0,00	0,00	0,00
			<i>di cui già impegnato*</i> previsione di cassa <i>a fondo pluriennale vincolato</i>	0,00	0,00		
1413/0	SPESE A CARICO DEL COMUNE PER CONSULTAZIONI ELETTORALI - ACQUISTO CARBURANTI PER VEICOLI COMANDATI DI SERVIZIO ELETTORALE - ACQUISTO BENI	0,00	previsione di competenza	0,00	0,00	0,00	0,00
			<i>di cui già impegnato*</i> previsione di cassa <i>a fondo pluriennale vincolato</i>	0,00	0,00		
3755/0	DEBITI FUORI BILANCIO SETTORE LAVORI PUBBLICI	0,00	previsione di competenza	0,00	0,00	0,00	0,00
			<i>di cui già impegnato*</i> previsione di cassa <i>a fondo pluriennale vincolato</i>	0,00	0,00		
<b>Totale Macroaggr. 103</b>	<b>Acquisto di beni e servizi</b>	<b>30.410,16</b>	previsione di competenza	<b>77.832,19</b>	<b>63.705,75</b>	<b>63.500,00</b>	<b>63.500,00</b>
			<i>di cui già impegnato*</i> previsione di cassa <i>a fondo pluriennale vincolato</i>	<b>103.137,58</b> <b>205,75</b>	<b>3.501,95</b> <b>94.115,91</b>	<b>0,00</b>	<b>0,00</b>



## Settore lavori pubblici e manutenzioni

## SPESE PER MISSIONI, PROGRAMMI E MACROAGGREGATI PER CAPITOLI

MISSIONE PROGRAMMA TITOLO MACROAGGREGATO CAPITOLO	DENOMINAZIONE	RESIDUI PRESUNTI AL TERMINE DELL'ESERCIZIO 2020		PREVISIONI DEFINITIVE DELL'ANNO 2020	PREVISIONI		
					PREVISIONI ANNO 2021	PREVISIONI DELL'ANNO 2022	PREVISIONI DELL'ANNO 2023
<b>Totale Titolo 1</b>	<b>Spese correnti</b>	33.397,16	previsione di competenza <i>di cui già impegnato*</i> previsione di cassa <i>a fondo pluriennale vincolato</i>	82.832,19  113.134,58 205,75	68.705,75 3.501,95 102.102,91	68.500,00 0,00	68.500,00 0,00
<b>Titolo 2</b>	<b>Spese in conto capitale</b>						
<b>Macroaggregato 202</b>	<b>Investimenti fissi lordi e acquisto di terreni</b>						
6101/0	SPESE PER STUDI, PROGETTAZIONI, DIR.LAVORI, COLLAUDI, AFFIDATI A LIB. PROFESS. A 1/2 URB E X €. 30MILA A 1/2 ALIEN. RILEV.IVA	37.116,61	previsione di competenza <i>di cui già impegnato*</i> previsione di cassa <i>a fondo pluriennale vincolato</i>	61.368,81  162.458,25 89.350,11	119.350,11  156.466,72 89.350,11	30.000,00	30.000,00
6130/0	ACQ. BENI E ATTREZZATURE DIVERSE SETT. LL.PP. A 1/2 Q. INCENTIVI FUNZ.TECNICHE D.LGS. 50/2016	0,00	previsione di competenza <i>di cui già impegnato*</i> previsione di cassa <i>a fondo pluriennale vincolato</i>	0,00  0,00	0,00  0,00	0,00	0,00
6190/0	SPESE PER ACQUISTO AUTOMEZZI PER CANTIERE COMUNALE A 1/2 Av.Vinc. DA RIACCERT. STRAORDINARIO	0,00	previsione di competenza <i>di cui già impegnato*</i> previsione di cassa <i>a fondo pluriennale vincolato</i>	0,00  0,00	0,00  0,00	0,00	0,00
<b>Totale Macroaggr. 202</b>	<b>Investimenti fissi lordi e acquisto di terreni</b>	37.116,61	previsione di competenza <i>di cui già impegnato*</i> previsione di cassa <i>a fondo pluriennale vincolato</i>	61.368,81  162.458,25 89.350,11	119.350,11  156.466,72 89.350,11	30.000,00 0,00	30.000,00 0,00
<b>Totale Titolo 2</b>	<b>Spese in conto capitale</b>	37.116,61	previsione di competenza <i>di cui già impegnato*</i> previsione di cassa <i>a fondo pluriennale vincolato</i>	61.368,81  162.458,25 89.350,11	119.350,11  156.466,72 89.350,11	30.000,00 0,00	30.000,00 0,00
<b>Totale Programma 06</b>	<b>Ufficio tecnico</b>	70.513,77	previsione di competenza <i>di cui già impegnato*</i> previsione di cassa <i>a fondo pluriennale vincolato</i>	144.201,00  275.592,83 89.555,86	188.055,86  258.569,63	98.500,00 0,00	98.500,00 0,00
<b>0110 Programma 10</b>	<b>Risorse umane</b>						
<b>Titolo 1</b>	<b>Spese correnti</b>						
<b>Macroaggregato 101</b>	<b>Redditi da lavoro dipendente</b>						
2070/0	FONDO LAVORO STRAORDINARIO (EX 5859)	58.976,85	previsione di competenza <i>di cui già impegnato*</i> previsione di cassa <i>a fondo pluriennale vincolato</i>	166.069,09  168.168,72	86.000,00  144.976,85	86.000,00	86.000,00
<b>Totale Macroaggr. 101</b>	<b>Redditi da lavoro dipendente</b>	58.976,85	previsione di competenza <i>di cui già impegnato*</i> previsione di cassa <i>a fondo pluriennale vincolato</i>	166.069,09  168.168,72	86.000,00  144.976,85	86.000,00 0,00	86.000,00 0,00
<b>Totale Titolo 1</b>	<b>Spese correnti</b>	58.976,85	previsione di competenza <i>di cui già impegnato*</i> previsione di cassa <i>a fondo pluriennale vincolato</i>	166.069,09  168.168,72	86.000,00  144.976,85	86.000,00 0,00	86.000,00 0,00
<b>Totale Programma 10</b>	<b>Risorse umane</b>	58.976,85	previsione di competenza <i>di cui già impegnato*</i> previsione di cassa <i>a fondo pluriennale vincolato</i>	166.069,09  168.168,72	86.000,00  144.976,85	86.000,00 0,00	86.000,00 0,00
<b>0111 Programma 11</b>	<b>Altri servizi generali</b>						
<b>Titolo 1</b>	<b>Spese correnti</b>						
<b>Macroaggregato 103</b>	<b>Acquisto di beni e servizi</b>						
1086/0	PROGETTI COMUNALI FINALIZZATI ALL'OCCUPAZIONE A 1/2 FONDI L.R. 6/2012 ART.5, COMMI 1,2,3 E 4 - INTERVENTI URGENTI ANTICRISI	0,00	previsione di competenza <i>di cui già impegnato*</i>	0,00	0,00	0,00	0,00

## Settore lavori pubblici e manutenzioni

## SPESE PER MISSIONI, PROGRAMMI E MACROAGGREGATI PER CAPITOLI

MISSIONE PROGRAMMA TITOLO MACROAGGREGATO CAPITOLO	DENOMINAZIONE	RESIDUI PRESUNTI AL TERMINI DELL'ESERCIZIO 2020		PREVISIONI DEFINITIVE DELL'ANNO 2020			
					PREVISIONI ANNO 2021	PREVISIONI DELL'ANNO 2022	PREVISIONI DELL'ANNO 2023
			previsione di cassa <i>a fondo pluriennale vincolato</i>	0,00	0,00		
1345/0	SPESE FORMAZIONE E ADDESTRAMENTO PERSONALE	0,00	previsione di competenza <i>di cui già impegnato*</i> previsione di cassa <i>a fondo pluriennale vincolato</i>	0,00 0,00	0,00 0,00	0,00	0,00
1798/0	SPESE MANUTENZIONE ORDINARIA E RIPARAZIONI STABILI COMUNALI	0,00	previsione di competenza <i>di cui già impegnato*</i> previsione di cassa <i>a fondo pluriennale vincolato</i>	0,00 0,00	0,00 0,00	0,00	0,00
5008/0	SPESE PER MANUTENZIONE IMMOBILI COMUNALI A MEZZO AVANZO VINCOLATO COVID-19 2020	0,00	previsione di competenza <i>di cui già impegnato*</i> previsione di cassa <i>a fondo pluriennale vincolato</i>	0,00 0,00	100.000,00 100.000,00	0,00	0,00
5899/0	MANUTENZIONE ORDINARIA ASCENSORI STABILI COMUNALI (SERVIZIO IN PARTE RILEVANTE IVA) A 1/2 URB.	0,00	previsione di competenza <i>di cui già impegnato*</i> previsione di cassa <i>a fondo pluriennale vincolato</i>	0,00 0,00	0,00 0,00	0,00	0,00
<b>Totale Macroaggr. 103</b>	<b>Acquisto di beni e servizi</b>	0,00	previsione di competenza <i>di cui già impegnato*</i> previsione di cassa <i>a fondo pluriennale vincolato</i>	0,00 0,00	100.000,00 100.000,00	0,00 0,00	0,00 0,00
<b>Macroaggregato 110</b>	<b>Altre spese correnti</b>						
1795/0	SPESE DIVERSE STABILI COMUNALI A 1/2 URB.	0,00	previsione di competenza <i>di cui già impegnato*</i> previsione di cassa <i>a fondo pluriennale vincolato</i>	0,00 10.106,48	0,00 0,00	0,00	0,00
<b>Totale Macroaggr. 110</b>	<b>Altre spese correnti</b>	0,00	previsione di competenza <i>di cui già impegnato*</i> previsione di cassa <i>a fondo pluriennale vincolato</i>	0,00 10.106,48	0,00 0,00	0,00 0,00	0,00 0,00
<b>Totale Titolo 1</b>	<b>Spese correnti</b>	0,00	previsione di competenza <i>di cui già impegnato*</i> previsione di cassa <i>a fondo pluriennale vincolato</i>	0,00 10.106,48	100.000,00 100.000,00	0,00 0,00	0,00 0,00
<b>TITOLO 2</b>	<b>Spese in conto capitale</b>						
<b>Macroaggregato 202</b>	<b>Investimenti fissi lordi e acquisto di terreni</b>						
5009/0	INTERVENTI MANUTENZIONE IMMOBILI PROPRIETA' COMUNALE A 1/2 URBANIZZAZIONI (SERVIZIO IN PARTE RILEVANTE AI FINI IVA)	11.220,25	previsione di competenza <i>di cui già impegnato*</i> previsione di cassa <i>a fondo pluriennale vincolato</i>	37.294,54 48.519,04 8.018,56	8.018,56 19.238,81	0,00	0,00
5011/0	MANUTENZIONE STRAORDINARIA ASCENSORI IMMOBILI COMUNALI A 1/2 URBANIZZAZIONI	2.208,93	previsione di competenza <i>di cui già impegnato*</i> previsione di cassa <i>a fondo pluriennale vincolato</i>	10.000,00 10.000,00	10.000,00 12.208,93	10.000,00	10.000,00
5013/0	LAVORI RIMOZIONE AMIANTO CANTIERE COMUNALE A 1/2 CONTRIBUTO PROVINCIA	0,00	previsione di competenza <i>di cui già impegnato*</i> previsione di cassa <i>a fondo pluriennale vincolato</i>	0,00 0,00	0,00 0,00	0,00	0,00
5020/0	RIQUALIFICAZIONI ENERGETICHE, RISTRUTTURAZIONE PATRIMONIO COMUNALE A 1/2 MUTUO CASSA	0,00	previsione di competenza <i>di cui già impegnato*</i>	0,00	0,00	0,00	0,00

## Settore lavori pubblici e manutenzioni

## SPESE PER MISSIONI, PROGRAMMI E MACROAGGREGATI PER CAPITOLI

MISSIONE PROGRAMMA TITOLO MACROAGGREGATO CAPITOLO	DENOMINAZIONE	RESIDUI PRESUNTI AL TERMINI DELL'ESERCIZIO 2020		PREVISIONI DEFINITIVE DELL'ANNO 2020			
					PREVISIONI ANNO 2021	PREVISIONI DELL'ANNO 2022	PREVISIONI DELL'ANNO 2023
			previsione di cassa <i>a fondo pluriennale vincolato</i>	0,00	0,00		
5022/0	INTERVENTI RECUPERO PATRIMONIO COMUNALE A 1/2 AV. VINC. DA RIACCERT. STRAORD. (MUTUO)	3.583,25	previsione di competenza  <i>di cui già impegnato*</i> previsione di cassa <i>a fondo pluriennale vincolato</i>	3.583,25  3.583,25	0,00  3.583,25	0,00	0,00
5025/0	ACQUISIZIONE, RIQUALIF E VALORIZZAZIONE COMPENDIO EX VIVAIO A 1/2 FIN.REG.LI	0,00	previsione di competenza  <i>di cui già impegnato*</i> previsione di cassa <i>a fondo pluriennale vincolato</i>	0,00  0,00	0,00  0,00	0,00	0,00
5026/0	ACQUISIZIONE, RIQUALIF E VALORIZZAZIONE COMPENDIO EX VIVAIO A 1/2 PROJECT FINANCING	0,00	previsione di competenza  <i>di cui già impegnato*</i> previsione di cassa <i>a fondo pluriennale vincolato</i>	0,00  0,00	0,00  0,00	0,00	0,00
6010/0	ACQUISIZIONE RISTRUTTURAZIONE E RIFUNZIONALIZZAZIONE EX CASERMA V.LE REPUBBLICA A 1/2 FIN. REG.LE	0,00	previsione di competenza  <i>di cui già impegnato*</i> previsione di cassa <i>a fondo pluriennale vincolato</i>	0,00  0,00	0,00  0,00	0,00	0,00
6043/0	ADEGUAMENTO E AMPLIAMENTO LOCALI DA DESTINARE A DEPOSITO E UFFICI SERVIZIO ARCHIVIO STORICO A 1/2 FIN.	0,00	previsione di competenza  <i>di cui già impegnato*</i> previsione di cassa <i>a fondo pluriennale vincolato</i>	0,00  0,00	0,00  0,00	0,00	0,00
6200/0	ACQUISTO AUTO ELETTRICHE A 1/2 FIN. RAS	18.398,33	previsione di competenza  <i>di cui già impegnato*</i> previsione di cassa <i>a fondo pluriennale vincolato</i>	128.803,15  161.000,00	0,00  18.398,33	0,00	0,00
6263/0	SPESE APPLICAZIONE LEGGE N° 626/90 SULLA SICUREZZA NEI LUOGHI DI LAVORO A 1/2 URBANIZZAZ.	5.151,82	previsione di competenza  <i>di cui già impegnato*</i> previsione di cassa <i>a fondo pluriennale vincolato</i>	23.331,70  32.163,40	14.500,00  19.651,82	14.500,00	14.500,00
6269/0	MANUTENZIONE STRAORDINARIA E ADEGUAMENTO NORMATIVA E TELECONTROLLO IMPIANTI TERMICI A 1/2 AV.VINC. RIACCERT.STR. MUTUO	0,00	previsione di competenza  <i>di cui già impegnato*</i> previsione di cassa <i>a fondo pluriennale vincolato</i>	0,00  0,00	0,00  0,00	0,00	0,00
6340/0	MANUTENZIONE STRAORDINARIA IMPIANTI TERMICI STABILI COMUNALI A 1/2 ALIENAZIONI	0,00	previsione di competenza  <i>di cui già impegnato*</i> previsione di cassa <i>a fondo pluriennale vincolato</i>	0,00  765,79	0,00  0,00	0,00	0,00
6450/0	MANUTENZIONE STRAORDINARIA IMMOBILI E PATRIMONIO COMUNALE A 1/2 MUTUO	0,00	previsione di competenza  <i>di cui già impegnato*</i> previsione di cassa <i>a fondo pluriennale vincolato</i>	0,00  0,00	0,00  0,00	0,00	0,00
6451/0	MANUTENZIONE STRAORDINARIA IMMOBILI E PATRIMONIO COMUNALE A 1/2 ALIENAZIONI	0,00	previsione di competenza  <i>di cui già impegnato*</i> previsione di cassa <i>a fondo pluriennale vincolato</i>	0,00  0,00	0,00  0,00	0,00	0,00

## Settore lavori pubblici e manutenzioni

## SPESE PER MISSIONI, PROGRAMMI E MACROAGGREGATI PER CAPITOLI

MISSIONE PROGRAMMA TITOLO MACROAGGREGATO CAPITOLO	DENOMINAZIONE	RESIDUI PRESUNTI AL TERMINE DELL'ESERCIZIO 2020		PREVISIONI DEFINITIVE DELL'ANNO 2020	PREVISIONI		
					PREVISIONI ANNO 2021	PREVISIONI DELL'ANNO 2022	PREVISIONI DELL'ANNO 2023
6453/0	ACQUISIZIONE, RIQUALIF E VALORIZZAZIONE LOCALI EZ ISOLA A 1/2	0,00	previsione di competenza <i>di cui già impegnato*</i> previsione di cassa <i>a fondo pluriennale vincolato</i>	0,00 0,00	0,00	479.147,20	0,00
6455/0	SPESE RISANAMENTO STABILI COMUNALI - PATRIMONIO INDISPONIBILE- A 1/2 ALIENAZIONI	0,00	previsione di competenza <i>di cui già impegnato*</i> previsione di cassa <i>a fondo pluriennale vincolato</i>	0,00 7.801,22	0,00	0,00	0,00
7906/0	MANUT. STRAORD. MARCIAPIEDI ED ELIMINAZIONE BARRIERE ARCHITETTONICHE A 1/2 ALIENAZIONI	0,00	previsione di competenza <i>di cui già impegnato*</i> previsione di cassa <i>a fondo pluriennale vincolato</i>	283.240,00 283.240,00	0,00	0,00	0,00
7996/0	LAVORI DI RESTAURO, RISANAMENTO CONSERVATIVO E RISTRUTTURAZIONE EDILIZIA STABILI COMUNALI A 1/2 MUTUO CASSA	0,00	previsione di competenza <i>di cui già impegnato*</i> previsione di cassa <i>a fondo pluriennale vincolato</i>	0,00 0,00	0,00	0,00	0,00
8512/0	VALORIZZ. RIQUALIF. CONSERVATIVA PATRIMONIO COM.LE FRAZIONI A 1/2 FIN. REG.LE	0,00	previsione di competenza <i>di cui già impegnato*</i> previsione di cassa <i>a fondo pluriennale vincolato</i>	0,00 0,00	0,00	0,00	0,00
8971/0	FONDO UTILIZZO SOMME PER SPESE INVESTIMENTO (IN C/MUTUO SCADUTO)	0,00	previsione di competenza <i>di cui già impegnato*</i> previsione di cassa <i>a fondo pluriennale vincolato</i>	0,00 0,00	0,00	0,00	0,00
9090/0	MANUTENZIONE STRAORDINARIA COPERTURA CHIESA SAN SATURNINO ED EX CONVENTO A MEZZO CONTR. REG.LE	0,00	previsione di competenza <i>di cui già impegnato*</i> previsione di cassa <i>a fondo pluriennale vincolato</i>	0,00 0,00	0,00	0,00	0,00
9220/0	COMPLET. CHIESA PARROCCHIALE S. PAOLO IN ORISTANO (A MEZZO	0,00	previsione di competenza <i>di cui già impegnato*</i> previsione di cassa <i>a fondo pluriennale vincolato</i>	0,00 0,00	0,00	0,00	0,00
9382/0	LAVORI RESTAURO CHIESA S. EFISIO A 1/2 CONTR. REG.LE	0,00	previsione di competenza <i>di cui già impegnato*</i> previsione di cassa <i>a fondo pluriennale vincolato</i>	0,00 0,00	0,00	0,00	0,00
9387/0	LAVORI CHIESA SAN GIOVANNI EVANGELISTA (A 1/2 CONTR. REG.LE)	0,00	previsione di competenza <i>di cui già impegnato*</i> previsione di cassa <i>a fondo pluriennale vincolato</i>	0,00 0,00	0,00	0,00	0,00
9389/0	LAVORI RESTAURO PALAZZO ARCIVESCOVILE E RELATIVE PERTINENZE A 1/2 CONTR. RAS	0,00	previsione di competenza <i>di cui già impegnato*</i> previsione di cassa <i>a fondo pluriennale vincolato</i>	0,00 0,00	0,00	0,00	0,00
9440/0	ULTIMAZIONE PIAZZALE CHIESA CAPPUCCINI (A MEZZO CONTR. REG.	0,00	previsione di competenza <i>di cui già impegnato*</i> previsione di cassa <i>a fondo pluriennale vincolato</i>	0,00 0,00	0,00	0,00	0,00

## Settore lavori pubblici e manutenzioni

## SPESE PER MISSIONI, PROGRAMMI E MACROAGGREGATI PER CAPITOLI

MISSIONE PROGRAMMA TITOLO MACROAGGREGATO CAPITOLO	DENOMINAZIONE	RESIDUI PRESUNTI AL TERMINE DELL'ESERCIZIO 2020		PREVISIONI DEFINITIVE DELL'ANNO 2020	PREVISIONI		
					PREVISIONI ANNO 2021	PREVISIONI DELL'ANNO 2022	PREVISIONI DELL'ANNO 2023
9441/0	RISANAMENTO E RESTAURO CHIESA S. CHIARA A 1/2 CONTRIBUTO REG.LE	0,00	previsione di competenza <i>di cui già impegnato*</i> previsione di cassa <i>a fondo pluriennale vincolato</i>	0,00 0,00	0,00 0,00	0,00 0,00	0,00 0,00
9451/0	VALORIZZAZIONE PATRIMONIO CATTEDRALE S. MARIA (PERTINENZE SEMINARIO TRIDENTINO) A 1/2 CONTR. REG.LE POR 2000/2006	0,00	previsione di competenza <i>di cui già impegnato*</i> previsione di cassa <i>a fondo pluriennale vincolato</i>	0,00 0,00	0,00 0,00	0,00 0,00	0,00 0,00
9452/0	VALORIZZAZIONE PATRIMONIO CHIESA CATTEDRALE S.MARIA A 1/2 MUTUO (QUOTA COMUNE SU POR)	0,00	previsione di competenza <i>di cui già impegnato*</i> previsione di cassa <i>a fondo pluriennale vincolato</i>	0,00 0,00	0,00 0,00	0,00 0,00	0,00 0,00
9454/0	RESTAURO E VALORIZZAZIONE CHIOSTRO S.FRANCESCO A 1/2 MUTUO (QUOTA COMUNE SU POR 2000/2006 ANNO 2002)	0,00	previsione di competenza <i>di cui già impegnato*</i> previsione di cassa <i>a fondo pluriennale vincolato</i>	0,00 0,00	0,00 0,00	0,00 0,00	0,00 0,00
9455/0	VALORIZZAZIONE CATTEDRALI DI SARDEGNA A 1/2 FINANZ. REG.LE POR 2000/2006	0,00	previsione di competenza <i>di cui già impegnato*</i> previsione di cassa <i>a fondo pluriennale vincolato</i>	0,00 0,00	0,00 0,00	0,00 0,00	0,00 0,00
9456/0	VALORIZZAZIONE CATTEDRALI DI SARDEGNA A 1/2 MUTUO (QUOTA COMUNE SU POR 2000/2006)	0,00	previsione di competenza <i>di cui già impegnato*</i> previsione di cassa <i>a fondo pluriennale vincolato</i>	0,00 0,00	0,00 0,00	0,00 0,00	0,00 0,00
9457/0	RESTAURO EDIFICIO COM.LE VIA V. EMANUELE/VIA ELEONORA A 1/2 CONTRIBUTO REG.LE POR	0,00	previsione di competenza <i>di cui già impegnato*</i> previsione di cassa <i>a fondo pluriennale vincolato</i>	0,00 0,00	0,00 0,00	0,00 0,00	0,00 0,00
9458/0	RESTAURO EDIFICIO COMUNALE VIA V. EMANUELE/VIA ELEONORA A 1/2 MUTUO QUOTA COMUNE SU POR	0,00	previsione di competenza <i>di cui già impegnato*</i> previsione di cassa <i>a fondo pluriennale vincolato</i>	0,00 0,00	0,00 0,00	0,00 0,00	0,00 0,00
9470/0	RESTAURO TORRE GIUDICALE DI SAN CRISTOFORO A 1/2 FINANZ. REG.LE	0,00	previsione di competenza <i>di cui già impegnato*</i> previsione di cassa <i>a fondo pluriennale vincolato</i>	0,00 0,00	0,00 0,00	0,00 0,00	0,00 0,00
9472/0	RESTAURO, RINNOVO E RIFUNZIONALIZZ. EDIFICIO COM.LE V. V. EMANUELE A 1/2 CONTR. REG.LE POR MISURA 5.1	0,00	previsione di competenza <i>di cui già impegnato*</i> previsione di cassa <i>a fondo pluriennale vincolato</i>	0,00 0,00	0,00 0,00	0,00 0,00	0,00 0,00
9473/0	RESTAURO, RINNOVO E RIFUNZIONALIZZ. EDIFICIO VIA V. EMANUELE A 1/2 MUTUO QUOTA COMUNE SU POR MISURA 5.1	0,00	previsione di competenza <i>di cui già impegnato*</i> previsione di cassa <i>a fondo pluriennale vincolato</i>	0,00 0,00	0,00 0,00	0,00 0,00	0,00 0,00
9777/0	RESTAURO E MESSA IN SICUREZZA TORRE DI SAN CRISTOFORO A 1/2 RAS	0,00	previsione di competenza <i>di cui già impegnato*</i> previsione di cassa	0,00 0,00	0,00 0,00	0,00 0,00	0,00 0,00

## Settore lavori pubblici e manutenzioni

## SPESE PER MISSIONI, PROGRAMMI E MACROAGGREGATI PER CAPITOLI

MISSIONE PROGRAMMA TITOLO MACROAGGREGATO CAPITOLO	DENOMINAZIONE	RESIDUI PRESUNTI AL TERMINE DELL'ESERCIZIO 2020		PREVISIONI DEFINITIVE DELL'ANNO 2020			
					PREVISIONI ANNO 2021	PREVISIONI DELL'ANNO 2022	PREVISIONI DELL'ANNO 2023
			<i>a fondo pluriennale vincolato</i>				
<b>Totale Macroaggr. 202</b>	<b>Investimenti fissi lordi e acquisto di terreni</b>	40.562,58	previsione di competenza <i>di cui già impegnato*</i>	486.252,64	32.518,56 11.698,44	503.647,20 0,00	24.500,00 0,00
			previsione di cassa <i>a fondo pluriennale vincolato</i>	547.072,70 8.018,56	73.081,14		
Macroaggregato 203 6248/0	Contributi agli investimenti RISTRUTTURAZIONE LABORATORI E LOCALI VICO EPISCOPIO PER TRASFERIMENTO UFF. TRIBUTI A 1/2	0,00	previsione di competenza <i>di cui già impegnato*</i>	0,00	0,00	250.000,00	0,00
			previsione di cassa <i>a fondo pluriennale vincolato</i>	0,00	0,00		
<b>Totale Macroaggr. 203</b>	<b>Contributi agli investimenti</b>	0,00	previsione di competenza <i>di cui già impegnato*</i>	0,00	0,00	250.000,00 0,00	0,00 0,00
			previsione di cassa <i>a fondo pluriennale vincolato</i>	0,00	0,00		
Macroaggregato 205 6260/0	Altre spese in conto capitale MANUTENZ. STRAORD. IMPIANTI RISCALDAMENTO E CONDIZIONAMENTO A 1/2 URBANIZZAZIONI	0,00	previsione di competenza <i>di cui già impegnato*</i>	0,00	0,00	0,00	0,00
			previsione di cassa <i>a fondo pluriennale vincolato</i>	0,00	0,00		
<b>Totale Macroaggr. 205</b>	<b>Altre spese in conto capitale</b>	0,00	previsione di competenza <i>di cui già impegnato*</i>	0,00	0,00	0,00 0,00	0,00 0,00
			previsione di cassa <i>a fondo pluriennale vincolato</i>	0,00	0,00		
<b>Totale Titolo 2</b>	<b>Spese in conto capitale</b>	40.562,58	previsione di competenza <i>di cui già impegnato*</i>	486.252,64	32.518,56 11.698,44	753.647,20 0,00	24.500,00 0,00
			previsione di cassa <i>a fondo pluriennale vincolato</i>	547.072,70 8.018,56	73.081,14		
<b>Totale Programma 11</b>	<b>Altri servizi generali</b>	40.562,58	previsione di competenza <i>di cui già impegnato*</i>	486.252,64	132.518,56 11.698,44	753.647,20 0,00	24.500,00 0,00
			previsione di cassa <i>a fondo pluriennale vincolato</i>	557.179,18 8.018,56	173.081,14		
<b>Totale MISSIONE 01</b>	<b>Servizi istituzionali, generali e di gestione</b>	437.789,78	previsione di competenza <i>di cui già impegnato*</i>	1.954.891,87	1.189.952,06 319.022,04	1.767.147,20 0,00	1.088.000,00 0,00
			previsione di cassa <i>a fondo pluriennale vincolato</i>	2.528.890,46 255.952,06	1.627.741,84		



# città di Oristano

## Settore lavori pubblici e manutenzioni

### SPESE PER MISSIONI, PROGRAMMI E MACROAGGREGATI PER CAPITOLI

MISSIONE PROGRAMMA TITOLO MACROAGGREGATO CAPITOLO	DENOMINAZIONE	RESIDUI PRESUNTI AL TERMINE DELL'ESERCIZIO 2020		PREVISIONI DEFINITIVE DELL'ANNO 2020			
					PREVISIONI ANNO 2021	PREVISIONI DELL'ANNO 2022	PREVISIONI DELL'ANNO 2023
<b>MISSIONE 02</b>	<b>Giustizia</b>						
<b>0201 Programma 01</b>	<b>Uffici giudiziari</b>						
<b>TITOLO 1</b>	<b>Spese correnti</b>						
<b>Macroaggregato 103</b>	<b>Acquisto di beni e servizi</b>						
1841/0	ACQUISTO BENI E MATERIALI PER MANUTENZIONE ORDINARIA IMMOBILI ADIBITI AD UFFICI GIUDIZIARI	0,00	previsione di competenza <i>di cui già impegnato*</i> previsione di cassa <i>a fondo pluriennale vincolato</i>	0,00  0,00	0,00  0,00	0,00  0,00	0,00  0,00
<b>Totale Macroaggr. 103</b>	<b>Acquisto di beni e servizi</b>	0,00	previsione di competenza <i>di cui già impegnato*</i> previsione di cassa <i>a fondo pluriennale vincolato</i>	0,00  0,00	0,00  0,00	0,00  0,00	0,00  0,00
<b>Totale Titolo 1</b>	<b>Spese correnti</b>	0,00	previsione di competenza <i>di cui già impegnato*</i> previsione di cassa <i>a fondo pluriennale vincolato</i>	0,00  0,00	0,00  0,00	0,00  0,00	0,00  0,00
<b>TITOLO 2</b>	<b>Spese in conto capitale</b>						
<b>Macroaggregato 202</b>	<b>Investimenti fissi lordi e acquisto di terreni</b>						
6275/0	ADEGUAMENTO PALAZZO DI GIUSTIZIA PER UFFICI SEDI SOPPRESSE A 1/2 FIN.	0,00	previsione di competenza <i>di cui già impegnato*</i> previsione di cassa <i>a fondo pluriennale vincolato</i>	0,00  0,00	0,00  0,00	0,00  0,00	0,00  0,00
6301/0	REALIZZAZIONE AULA PROTETTA ASCOLTO MINORI TRIBUNALE DI ORISTANO A 1/2 FIN.REG.LE	0,00	previsione di competenza <i>di cui già impegnato*</i> previsione di cassa <i>a fondo pluriennale vincolato</i>	0,00  0,00	0,00  0,00	0,00  0,00	0,00  0,00
6321/0	LAVORI AMPLIAMENTO E RISTRUTTURAZIONE PALAZZO DI GIUSTIZIA A 1/2 MUTUO CASSA	0,00	previsione di competenza <i>di cui già impegnato*</i> previsione di cassa <i>a fondo pluriennale vincolato</i>	0,00  0,00	0,00  0,00	0,00  0,00	0,00  0,00
6326/0	RIFACIMENTO IMPIANTO TERMICO UFFICI GIUDIZIARI A 1/2 FIN. REG.LE	1.427,04	previsione di competenza <i>di cui già impegnato*</i> previsione di cassa <i>a fondo pluriennale vincolato</i>	0,00  5.036,06	3.609,02  5.036,06	0,00  5.036,06	0,00  0,00
6327/0	LAVORI INSTALLAZIONE SISTEMA VIDEOSORVEGLIANZA ESTERNA PALAZZO DI GIUSTIZIA A 1/2 FIN. RAS	0,00	previsione di competenza <i>di cui già impegnato*</i> previsione di cassa <i>a fondo pluriennale vincolato</i>	0,00  0,00	0,00  0,00	0,00  0,00	0,00  0,00
<b>Totale Macroaggr. 202</b>	<b>Investimenti fissi lordi e acquisto di terreni</b>	1.427,04	previsione di competenza <i>di cui già impegnato*</i> previsione di cassa <i>a fondo pluriennale vincolato</i>	0,00  5.036,06	3.609,02  5.036,06	0,00  5.036,06	0,00  0,00
<b>Macroaggregato 205</b>	<b>Altre spese in conto capitale</b>						
6320/0	AMPLIAMENTO PALAZZO DI GIUSTIZIA (A MEZZO MUTUO CASSA DD.PP)	0,00	previsione di competenza <i>di cui già impegnato*</i> previsione di cassa <i>a fondo pluriennale vincolato</i>	0,00  0,00	0,00  0,00	0,00  0,00	0,00  0,00
<b>Totale Macroaggr. 205</b>	<b>Altre spese in conto capitale</b>	0,00	previsione di competenza <i>di cui già impegnato*</i> previsione di cassa <i>a fondo pluriennale vincolato</i>	0,00  0,00	0,00  0,00	0,00  0,00	0,00  0,00



città di  
**Oristano**

Settore lavori pubblici e manutenzioni

**SPESE PER MISSIONI, PROGRAMMI E MACROAGGREGATI PER CAPITOLI**

MISSIONE PROGRAMMA TITOLO MACROAGGREGATO CAPITOLO	DENOMINAZIONE	RESIDUI PRESUNTI AL TERMINE DELL'ESERCIZIO 2020		PREVISIONI DEFINITIVE DELL'ANNO 2020			
					PREVISIONI ANNO 2021	PREVISIONI DELL'ANNO 2022	PREVISIONI DELL'ANNO 2023
<b>Totale Titolo 2</b>	<b>Spese in conto capitale</b>	1.427,04	previsione di competenza <i>di cui già impegnato*</i>	0,00	3.609,02	0,00	0,00
			previsione di cassa <i>a fondo pluriennale vincolato</i>	5.036,06 3.609,02	3.609,02 5.036,06	0,00	0,00
<b>Totale Programma 01</b>	<b>Uffici giudiziari</b>	1.427,04	previsione di competenza <i>di cui già impegnato*</i>	0,00	3.609,02	0,00	0,00
			previsione di cassa <i>a fondo pluriennale vincolato</i>	5.036,06 3.609,02	3.609,02 5.036,06	0,00	0,00
<b>Totale MISSIONE 02</b>	<b>Giustizia</b>	1.427,04	previsione di competenza <i>di cui già impegnato*</i>	0,00	3.609,02	0,00	0,00
			previsione di cassa <i>a fondo pluriennale vincolato</i>	5.036,06 3.609,02	3.609,02 5.036,06	0,00	0,00



## Settore lavori pubblici e manutenzioni

## SPESE PER MISSIONI, PROGRAMMI E MACROAGGREGATI PER CAPITOLI

MISSIONE PROGRAMMA TITOLO MACROAGGREGATO CAPITOLO	DENOMINAZIONE	RESIDUI PRESUNTI AL TERMINE DELL'ESERCIZIO 2020		PREVISIONI DEFINITIVE DELL'ANNO 2020			
					PREVISIONI ANNO 2021	PREVISIONI DELL'ANNO 2022	PREVISIONI DELL'ANNO 2023
<b>MISSIONE 03</b>	<b>Ordine pubblico e sicurezza</b>						
<b>0301 Programma 01</b>	<b>Polizia locale e amministrativa</b>						
<b>TITOLO 1</b>	<b>Spese correnti</b>						
<b>Macroaggregato 102</b>	<b>Imposte e tasse a carico dell'ente</b>						
2042/0	SPESE PER TASSE AUTOMOBILISTICHE MEZZI IN DOTAZIONE POLIZIA MUNICIPALE	2.090,00	previsione di competenza <i>di cui già impegnato*</i> previsione di cassa <i>a fondo pluriennale vincolato</i>	3.200,00  6.390,00	3.200,00  5.290,00	3.200,00	3.200,00
<b>Totale Macroaggr. 102</b>	<b>Imposte e tasse a carico dell'ente</b>	2.090,00	previsione di competenza <i>di cui già impegnato*</i> previsione di cassa <i>a fondo pluriennale vincolato</i>	3.200,00  6.390,00	3.200,00  5.290,00	3.200,00 0,00	3.200,00 0,00
<b>Macroaggregato 103</b>	<b>Acquisto di beni e servizi</b>						
2031/0	ACQUISTO CARBURANTI PER I MEZZI AD USO DEGLI UFFICI POLIZIA MUNICIPALE	1.134,43	previsione di competenza <i>di cui già impegnato*</i> previsione di cassa <i>a fondo pluriennale vincolato</i>	15.917,04  22.918,07	17.000,00  18.134,43	17.000,00	17.000,00
2040/0	SPESE AMMINISTRATIVE PER I MEZZI IN DOTAZIONE ALLA POLIZIA LOCALE	0,00	previsione di competenza <i>di cui già impegnato*</i> previsione di cassa <i>a fondo pluriennale vincolato</i>	0,00  0,00	0,00  0,00	0,00	0,00
5220/0	SPESE DIVERSE PER LA CIRCOLAZIONE STRADALE A 1/2 SANZIONI AMM.VE	35.000,00	previsione di competenza <i>di cui già impegnato*</i> previsione di cassa <i>a fondo pluriennale vincolato</i>	36.413,49  81.151,78 35.946,51	136.996,51 35.946,51 171.996,51	101.050,00	101.050,00
<b>Totale Macroaggr. 103</b>	<b>Acquisto di beni e servizi</b>	36.134,43	previsione di competenza <i>di cui già impegnato*</i> previsione di cassa <i>a fondo pluriennale vincolato</i>	52.330,53  104.069,85 35.946,51	153.996,51 35.946,51 190.130,94	118.050,00 0,00	118.050,00 0,00
<b>Totale Titolo 1</b>	<b>Spese correnti</b>	38.224,43	previsione di competenza <i>di cui già impegnato*</i> previsione di cassa <i>a fondo pluriennale vincolato</i>	55.530,53  110.459,85 35.946,51	157.196,51 35.946,51 195.420,94	121.250,00 0,00	121.250,00 0,00
<b>Totale Programma 01</b>	<b>Polizia locale e amministrativa</b>	38.224,43	previsione di competenza <i>di cui già impegnato*</i> previsione di cassa <i>a fondo pluriennale vincolato</i>	55.530,53  110.459,85 35.946,51	157.196,51 35.946,51 195.420,94	121.250,00 0,00	121.250,00 0,00
<b>0302 Programma 02</b>	<b>Sistema integrato di sicurezza urbana</b>						
<b>TITOLO 1</b>	<b>Spese correnti</b>						
<b>Macroaggregato 104</b>	<b>Trasferimenti correnti</b>						
2066/0	SPESE PER ATTIVITA' DI VIGILANZA E CONTROLLO CENTRO STORICO CITTADINO	0,00	previsione di competenza <i>di cui già impegnato*</i> previsione di cassa <i>a fondo pluriennale vincolato</i>	15.000,00  15.000,00	0,00  0,00	0,00	0,00
<b>Totale Macroaggr. 104</b>	<b>Trasferimenti correnti</b>	0,00	previsione di competenza <i>di cui già impegnato*</i> previsione di cassa <i>a fondo pluriennale vincolato</i>	15.000,00  15.000,00	0,00  0,00	0,00 0,00	0,00 0,00
<b>Totale Titolo 1</b>	<b>Spese correnti</b>	0,00	previsione di competenza <i>di cui già impegnato*</i> previsione di cassa <i>a fondo pluriennale vincolato</i>	15.000,00  15.000,00	0,00  0,00	0,00 0,00	0,00 0,00
<b>Totale Programma 02</b>	<b>Sistema integrato di sicurezza urbana</b>	0,00	previsione di competenza <i>di cui già impegnato*</i> previsione di cassa <i>a fondo pluriennale vincolato</i>	15.000,00  15.000,00	0,00  0,00	0,00 0,00	0,00 0,00



città di  
**Oristano**

**Settore lavori pubblici e manutenzioni**

**SPESE PER MISSIONI, PROGRAMMI E MACROAGGREGATI PER CAPITOLI**

MISSIONE PROGRAMMA TITOLO MACROAGGREGATO CAPITOLO	DENOMINAZIONE	RESIDUI PRESUNTI AL TERMINE DELL'ESERCIZIO 2020		PREVISIONI DEFINITIVE DELL'ANNO 2020			
					PREVISIONI ANNO 2021	PREVISIONI DELL'ANNO 2022	PREVISIONI DELL'ANNO 2023
<i>Totale MISSIONE 03</i>	<i>Ordine pubblico e sicurezza</i>	38.224,43	previsione di competenza <i>di cui già impegnato*</i>	70.530,53	157.196,51	121.250,00	121.250,00
			previsione di cassa	125.459,85	35.946,51	0,00	0,00
			<i>a fondo pluriennale vincolato</i>	35.946,51	195.420,94		



## Settore lavori pubblici e manutenzioni

## SPESE PER MISSIONI, PROGRAMMI E MACROAGGREGATI PER CAPITOLI

MISSIONE PROGRAMMA TITOLO MACROAGGREGATO CAPITOLO	DENOMINAZIONE	RESIDUI PRESUNTI AL TERMINI DELL'ESERCIZIO 2020		PREVISIONI DEFINITIVE DELL'ANNO 2020			
					PREVISIONI ANNO 2021	PREVISIONI DELL'ANNO 2022	PREVISIONI DELL'ANNO 2023
<b>MISSIONE</b> 04	<b>Istruzione e diritto allo studio</b>						
<b>0401 Programma 01</b>	<b>Istruzione prescolastica</b>						
<b>TITOLO 2</b>	<b>Spese in conto capitale</b>						
<b>Macroaggregato 202</b>	<b>Investimenti fissi lordi e acquisto di terreni</b>						
6344/0	LAVORI EDILIZIA SCOLASTICA SCUOLA MATERNA VIA LANUSEI A 1/2 "PIANO TRIENNALE ED. SCOLASTICA ISCOLA 2015- 2017"	0,00	previsione di competenza  <i>di cui già impegnato*</i> previsione di cassa <i>a fondo pluriennale vincolato</i>	0,00  18.827,25	0,00  0,00	0,00  0,00	0,00  0,00
6345/0	LAVORI EDILIZIA SCOLASTICA SCUOLA MATERNA VIA LANUSEI A 1/2 MUTUO- QUOTA COMUNE SU CONTR. REG.LE	0,00	previsione di competenza  <i>di cui già impegnato*</i> previsione di cassa <i>a fondo pluriennale vincolato</i>	0,00  0,00	0,00  0,00	0,00  0,00	0,00  0,00
6347/0	LAVORI ADEGUAMENTO E MESSA A NORMA SCUOLA PER L'INFANZIA VIA LANUSEI A 1/2 FINANZ. REG.LE	6.997,28	previsione di competenza  <i>di cui già impegnato*</i> previsione di cassa <i>a fondo pluriennale vincolato</i>	7.066,48  7.066,48	0,00  6.997,28	0,00  0,00	0,00  0,00
6358/0	RIFACIMENTO IMPIANTO CLIMATIZZAZIONE E SISTEMAZIONE SPAZI ESTERNI ASILO VIA LIBECCIO A 1/2 AV. VINC. DA RIACCERT. STRAORD. (MUTUO)	0,00	previsione di competenza  <i>di cui già impegnato*</i> previsione di cassa <i>a fondo pluriennale vincolato</i>	6.820,00  19.068,79 12.248,79	12.248,79  12.248,79	0,00  0,00	0,00  0,00
6410/0	LAVORI ADEGUAMENTO NORME DI SICUREZZA SCUOLA MATERNA MASSAMA A 1/2 CONTR. RAS	0,00	previsione di competenza  <i>di cui già impegnato*</i> previsione di cassa <i>a fondo pluriennale vincolato</i>	0,00  0,00	0,00  0,00	0,00  0,00	0,00  0,00
6411/0	LAVORI RIMOZIONE AMIANTO SC. MATERNIA VIA D'ANNUNZIO A 1/2 CONTRIBUTO PROVINCIA	0,00	previsione di competenza  <i>di cui già impegnato*</i> previsione di cassa <i>a fondo pluriennale vincolato</i>	0,00  0,00	0,00  0,00	0,00  0,00	0,00  0,00
6505/0	LAVORI MESSA IN SICUREZZA EDIFICIO SCOLASTICO VIA LANUSEI A 1/2 CONTRIBUTO STATO (MIN. INFRASTRUTTURE)	0,00	previsione di competenza  <i>di cui già impegnato*</i> previsione di cassa <i>a fondo pluriennale vincolato</i>	0,00  0,00	0,00  0,00	0,00  0,00	0,00  0,00
6572/0	ISCOLA 2019/2020 SCUOLA PER L'INFANZIA VIALE DIAZ A 1/2 RAS €140.000 E MUTUO €35.000	0,00	previsione di competenza  <i>di cui già impegnato*</i> previsione di cassa <i>a fondo pluriennale vincolato</i>	175.000,00  315.000,00 140.000,00	140.000,00  140.000,00	0,00  0,00	0,00  0,00
6590/0	ISCOLA 2019/2020 SCUOLA PER L'INFANZIA VIA LANUSEI A 1/2 RAS €120.000 E MUTUO €30.000	0,00	previsione di competenza  <i>di cui già impegnato*</i> previsione di cassa <i>a fondo pluriennale vincolato</i>	171.766,80  270.000,00 98.233,20	98.233,20  98.233,20	0,00  0,00	0,00  0,00
6603/0	BONIFICA CEMENTO AMIANTO SCUOLA MATERNA VIA D'ANNUNZIO A 1/2 AV. VINC. DA RIACCERT. STRAORD. (MUTUO)	0,00	previsione di competenza  <i>di cui già impegnato*</i> previsione di cassa <i>a fondo pluriennale vincolato</i>	0,00  0,00	0,00  0,00	0,00  0,00	0,00  0,00

## Settore lavori pubblici e manutenzioni

## SPESE PER MISSIONI, PROGRAMMI E MACROAGGREGATI PER CAPITOLI

MISSIONE PROGRAMMA TITOLO MACROAGGREGATO CAPITOLO	DENOMINAZIONE	RESIDUI PRESUNTI AL TERMINE DELL'ESERCIZIO 2020		PREVISIONI DEFINITIVE DELL'ANNO 2020			
					PREVISIONI ANNO 2021	PREVISIONI DELL'ANNO 2022	PREVISIONI DELL'ANNO 2023
6616/0	RIQUALIFICAZIONE SCUOLA INFANZIA VIA D'ANNUNZIO A 1/2 FIN. REG.LE ISCOLA	0,00	previsione di competenza <i>di cui già impegnato*</i> previsione di cassa <i>a fondo pluriennale vincolato</i>	63.081,80  63.081,80	63.081,80  63.081,80	0,00	0,00
6635/0	LAVORI MESSA IN SICUREZZA SCUOLA MATERNA VIA CAMPANIA A 1/2 FIN. MINISTERO E PER 31.635 AV. VINC. DA RIACCERT. STRAORD.	2.440,03	previsione di competenza  <i>di cui già impegnato*</i> previsione di cassa <i>a fondo pluriennale vincolato</i>	2.440,03  5.001,40	0,00  2.440,03	0,00	0,00
<b>Totale Macroaggr. 202</b>	<b>Investimenti fissi lordi e acquisto di terreni</b>	9.437,31	previsione di competenza <i>di cui già impegnato*</i> previsione di cassa <i>a fondo pluriennale vincolato</i>	426.175,11  698.045,72 250.481,99	313.563,79  313.563,79 323.001,10	0,00  0,00	0,00  0,00
<b>Totale Titolo 2</b>	<b>Spese in conto capitale</b>	9.437,31	previsione di competenza <i>di cui già impegnato*</i> previsione di cassa <i>a fondo pluriennale vincolato</i>	426.175,11  698.045,72 250.481,99	313.563,79  313.563,79 323.001,10	0,00  0,00	0,00  0,00
<b>Totale Programma 01</b>	<b>Istruzione prescolastica</b>	9.437,31	previsione di competenza <i>di cui già impegnato*</i> previsione di cassa <i>a fondo pluriennale vincolato</i>	426.175,11  698.045,72 250.481,99	313.563,79  313.563,79 323.001,10	0,00  0,00	0,00  0,00
<b>0402 Programma 02</b>	<b>Altri ordini di istruzione non universitaria</b>						
<b>Titolo 1</b>	<b>Spese correnti</b>						
<b>Macroaggregato 103</b>	<b>Acquisto di beni e servizi</b>						
2250/0	MANUTENZIONE ORDINARIA SCUOLE MEDIE (A 1/2 URBANIZZAZIONI)	0,00	previsione di competenza <i>di cui già impegnato*</i> previsione di cassa <i>a fondo pluriennale vincolato</i>	0,00  0,00	0,00  0,00	0,00	0,00
2254/0	PROGETTAZIONE PER MESSA IN SICUREZZA SCUOLA PRIMARIA SA RODIA FIN. MIT CAP. 372	0,00	previsione di competenza <i>di cui già impegnato*</i> previsione di cassa <i>a fondo pluriennale vincolato</i>	15.552,00  15.552,00	0,00  0,00	0,00	0,00
2255/0	PROGETTAZIONE PER MESSA IN SICUREZZA SCUOLA SECONDARIA VIA SANTULUSSURGIU FIN MIT CAP. 372	15.409,48	previsione di competenza <i>di cui già impegnato*</i> previsione di cassa <i>a fondo pluriennale vincolato</i>	17.280,00  17.280,00	1.697,65  17.107,13	0,00	0,00
<b>Totale Macroaggr. 103</b>	<b>Acquisto di beni e servizi</b>	15.409,48	previsione di competenza <i>di cui già impegnato*</i> previsione di cassa <i>a fondo pluriennale vincolato</i>	32.832,00  32.832,00	1.697,65  17.107,13	0,00  0,00	0,00  0,00
<b>Totale Titolo 1</b>	<b>Spese correnti</b>	15.409,48	previsione di competenza <i>di cui già impegnato*</i> previsione di cassa <i>a fondo pluriennale vincolato</i>	32.832,00  32.832,00	1.697,65  17.107,13	0,00  0,00	0,00  0,00
<b>Titolo 2</b>	<b>Spese in conto capitale</b>						
<b>Macroaggregato 202</b>	<b>Investimenti fissi lordi e acquisto di terreni</b>						
2256/0	SPESE DI PROGETTAZIONE SCUOLE PRIMARIE A MEZZO FINANZIAMENTO CAP E	0,00	previsione di competenza <i>di cui già impegnato*</i> previsione di cassa <i>a fondo pluriennale vincolato</i>	0,00  0,00	59.200,00  59.200,00	0,00	0,00
5016/0	MESSA A NORMA PALESTRA E REALIZZ. LABORATORIO SC. SECONDARIA L.ALAGON-REALIZZ. LABORATORIO SC. PRIMARIA SA RODIA A 1/2 AV. VINC. DA	0,00	previsione di competenza <i>di cui già impegnato*</i> previsione di cassa	0,00  0,00	0,00  0,00	0,00	0,00

## Settore lavori pubblici e manutenzioni

## SPESE PER MISSIONI, PROGRAMMI E MACROAGGREGATI PER CAPITOLI

MISSIONE PROGRAMMA TITOLO MACROAGGREGATO CAPITOLO	DENOMINAZIONE	RESIDUI PRESUNTI AL TERMINI DELL'ESERCIZIO 2020		PREVISIONI DEFINITIVE DELL'ANNO 2020			
					PREVISIONI ANNO 2021	PREVISIONI DELL'ANNO 2022	PREVISIONI DELL'ANNO 2023
			<i>a fondo pluriennale vincolato</i>				
6055/0	MANUTENZIONE STRAORDINARIA SCUOLA SACRO CUORE E SISTEMAZIONE CORTILE A 1/2 FIN. REG.LE	0,00	previsione di competenza <i>di cui già impegnato*</i> previsione di cassa <i>a fondo pluriennale vincolato</i>	0,00 0,00 0,00	0,00 0,00	0,00	0,00
6083/0	ADEGUAMENTO ANTINCENDIO, IGIENICO SANITARIO EFFICIENTAMENTO ENERGETICO SCUOLA PRIM. SA RODIA VIA CAIROLI A 1/2 FIN.MIN.	0,00	previsione di competenza <i>di cui già impegnato*</i> previsione di cassa <i>a fondo pluriennale vincolato</i>	0,00 0,00 0,00	0,00 0,00	0,00	0,00
6084/0	INTERVENTI MESSA IN SICUREZZA, CONS. STRUTTURALE SOLAI ED EFFICIENTAMENTO ENERGETICO SC. PRIM. VIA SOLFERINO A 1/2 FIN.MIN	0,00	previsione di competenza <i>di cui già impegnato*</i> previsione di cassa <i>a fondo pluriennale vincolato</i>	0,00 0,00 0,00	0,00 0,00	0,00	0,00
6087/0	INTERVENTI MESSA IN SICUREZZA ADEGUAMENTO STRUTTURALE E NORME ANTINCENDIO SC. PRIM. SACRO CUORE VIA AMSICORA A 1/2 FIN.MIN	0,00	previsione di competenza <i>di cui già impegnato*</i> previsione di cassa <i>a fondo pluriennale vincolato</i>	0,00 0,00 0,00	0,00 0,00	0,00	0,00
6264/0	REALIZZAZIONE IMPIANTO SPORTIVO POLIVALENTE (VIA SOLFERINO) E RIQUALIFICAZIONE LABORATORIO MUSICALE (R.D'ARBOREA) EDIFICI SCOLASTICI A1/2 F	0,00	previsione di competenza <i>di cui già impegnato*</i> previsione di cassa <i>a fondo pluriennale vincolato</i>	0,00 0,00 0,00	0,00 0,00	0,00	0,00
6270/0	LAVORI ADEGUAMENTO FABBRICATO CPIA ALLE NORME DI PREVENZIONE INCENDI 1/2 FONDI COMUNALI	0,00	previsione di competenza <i>di cui già impegnato*</i> previsione di cassa <i>a fondo pluriennale vincolato</i>	0,00 0,00 0,00	0,00 0,00	200.000,00	0,00
6285/0	PROGETTI ISCOLA - RISTRUTTURAZIONE, RISANAMENTO E MESSA A NORMA SCUOLA PRIMARIA VIA CAIROLI A 1/2 FIN. RAS	0,00	previsione di competenza <i>di cui già impegnato*</i> previsione di cassa <i>a fondo pluriennale vincolato</i>	0,00 0,00 0,00	0,00 0,00	0,00	0,00
6355/0	MESSA A NORMA PALESTRA E REALIZZ. LABORATORIO SC. SECONDARIA L.ALAGON-REALIZZ. LABORATORIO SC. PRIMARIA SA RODIA A 1/2 AV. VINC. DA	3.503,10	previsione di competenza <i>di cui già impegnato*</i> previsione di cassa <i>a fondo pluriennale vincolato</i>	3.503,10 7.187,96 3.085,57	3.085,57 6.588,67	0,00	0,00
6356/0	INTERVENTI FINALIZZATI ALL'OTTENIMENTO DEL CPI NELLE SCUOLE DELLA CITTA' E FRAZIONI A 1/2 ALIENAZIONI	13.118,70	previsione di competenza <i>di cui già impegnato*</i> previsione di cassa <i>a fondo pluriennale vincolato</i>	19.427,22 45.840,29 11.155,59	211.155,59 224.274,29	200.000,00	200.000,00
6382/0	INTERVENTI SISTEMAZIONE E MESSA IN SICUREZZA SCUOLA ELEMENTARE VIA BELLINI A 1/2 AV. VINC. DA RIACCERT. STRAORD. (MUTUO)	0,00	previsione di competenza <i>di cui già impegnato*</i> previsione di cassa <i>a fondo pluriennale vincolato</i>	0,00 0,00 0,00	0,00 0,00	0,00	0,00
6384/0	INTERVENTI SISTEMAZIONE E MESSA IN SICUREZZA SCUOLA ELEMENTARE VIA	1.371,49	previsione di competenza	0,00	0,00	0,00	0,00

## Settore lavori pubblici e manutenzioni

## SPESE PER MISSIONI, PROGRAMMI E MACROAGGREGATI PER CAPITOLI

MISSIONE PROGRAMMA TITOLO MACROAGGREGATO CAPITOLO	DENOMINAZIONE	RESIDUI PRESUNTI AL TERMINE DELL'ESERCIZIO 2020		PREVISIONI DEFINITIVE DELL'ANNO 2020			
					PREVISIONI ANNO 2021	PREVISIONI DELL'ANNO 2022	PREVISIONI DELL'ANNO 2023
	BELLINI A 1/2 FIN. MIN. - PER 58.000 AV. VINC. DA RIACCERT. STRAORD.						
			<i>di cui già impegnato*</i>				
			previsione di cassa	1.371,49	1.371,49		
			<i>a fondo pluriennale vincolato</i>				
6390/0	MANUTENZIONE STRAORDINARIA SCUOLA SACRO CUORE E SISTEMAZIONE CORTILE A 1/2 DEVOLUZIONE MUTUO	0,00	previsione di competenza	0,00	0,00	0,00	0,00
			<i>di cui già impegnato*</i>				
			previsione di cassa	0,00	0,00		
			<i>a fondo pluriennale vincolato</i>				
6395/0	INTERVENTI ADEGUAMENTO E ADATTAMENTO FUNZIONALE SPAZI E AULE DIDATTICHE EMERGENZA COVID19 A 1/2 FIN. MIUR CAP. 2935	0,00	previsione di competenza	130.000,00	130.000,00	0,00	0,00
			<i>di cui già impegnato*</i>		130.000,00		
			previsione di cassa	130.000,00	130.000,00		
			<i>a fondo pluriennale vincolato</i>				
6400/0	LAVORI MESSA IN SICUREZZA E SISTEMAZIONE CORTILE ESTERNO EDIFICIO SCOLASTICO VIA SOLFERINO A1/2 FIN.BCO SARDEGNA	26.472,38	previsione di competenza	26.943,69	0,00	0,00	0,00
			<i>di cui già impegnato*</i>				
			previsione di cassa	28.738,89	26.472,38		
			<i>a fondo pluriennale vincolato</i>				
6401/0	SCUOLA PRIMARIA VIA BELLINI "PIANO TRIENNALE DI EDILIZIA SCOLASTICA ISCOLA 2015-2017" - ASSE II - A 1/2 FIN. REG.LE PROGETTO ISCOLA	5.342,38	previsione di competenza	109.167,85	103.825,47	0,00	0,00
			<i>di cui già impegnato*</i>		103.825,47		
			previsione di cassa	109.167,85	109.167,85		
			<i>a fondo pluriennale vincolato</i>				
6402/0	LAVORI EDILIZIA SCOLASTICA SCUOLA ELEMENTARE VIA AMSICORA A 1/2 MUTUO - QUOTA COMUNE SU CONTR. REG.LE	0,00	previsione di competenza	0,00	0,00	0,00	0,00
			<i>di cui già impegnato*</i>				
			previsione di cassa	0,00	0,00		
			<i>a fondo pluriennale vincolato</i>				
6403/0	LAVORI EDILIZIA SCOLASTICA SCUOLA ELEMENTARE VIA BELLINI A 1/2 MUTUO - QUOTA COMUNE SU CONTR. REG.LE	0,00	previsione di competenza	0,00	0,00	0,00	0,00
			<i>di cui già impegnato*</i>				
			previsione di cassa	0,00	0,00		
			<i>a fondo pluriennale vincolato</i>				
6404/0	INTERVENTI STRAORDINARI SC. ELEMENTARE V. SOLFERINO A /2 MUTUO TOTALE CARICO STATO	0,00	previsione di competenza	0,00	0,00	0,00	0,00
			<i>di cui già impegnato*</i>				
			previsione di cassa	0,00	0,00		
			<i>a fondo pluriennale vincolato</i>				
6500/0	ISCOLA 2019/2020 SCUOLA SECONDARIA DI I GRADO GRAZIA DELEDDA A 1/2 RAS €267.040 E ALIEN.€66.760	0,00	previsione di competenza	333.800,00	267.040,00	0,00	132.960,00
			<i>di cui già impegnato*</i>		267.040,00		
			previsione di cassa	333.800,00	267.040,00		
			<i>a fondo pluriennale vincolato</i>				
6501/0	INTERVENTO PIANO ANTINCENDIO SCUOLA SECONDARIA VIA MARCONI A 1/2 CAP. E 2211	0,00	previsione di competenza	6.328,58	6.328,58	0,00	0,00
			<i>di cui già impegnato*</i>		6.328,58		
			previsione di cassa	6.328,58	6.328,58		
			<i>a fondo pluriennale vincolato</i>				
6502/0	INTERVENTI URGENTI EMERGENZA EDILIZIA SCOLASTICA - SCUOLA MEDIA N.1 PIAZZA MANNO A 1/2 FIN. RAS LL.RR.3/2008 E 3/2009 E PER 24.600 AV.VINC	19.571,50	previsione di competenza	42.124,12	73.161,68	0,00	0,00
			<i>di cui già impegnato*</i>		73.161,68		
			previsione di cassa	139.363,24	92.733,18		
			<i>a fondo pluriennale vincolato</i>	73.161,68			

## Settore lavori pubblici e manutenzioni

## SPESE PER MISSIONI, PROGRAMMI E MACROAGGREGATI PER CAPITOLI

MISSIONE PROGRAMMA TITOLO MACROAGGREGATO CAPITOLO	DENOMINAZIONE	RESIDUI PRESUNTI AL TERMINE DELL'ESERCIZIO 2020		PREVISIONI DEFINITIVE DELL'ANNO 2020			
					PREVISIONI ANNO 2021	PREVISIONI DELL'ANNO 2022	PREVISIONI DELL'ANNO 2023
6508/0	LAVORI MESSA IN SICUREZZA SCUOLA MEDIA PIAZZA MANNO A 1/2 FIN. MINISTERIALE - PER 58.293 AV. VINC. DA RIACCERT. STRAORD.	2.552,77	previsione di competenza  <i>di cui già impegnato*</i> previsione di cassa <i>a fondo pluriennale vincolato</i>	0,00  2.552,77	0,00  2.552,77	0,00	0,00
6509/0	INTERVENTO PIANO ANTINCENDIO SCUOLA ELEMENTARE VIA SOLFERINO A 1/2 CAP. E 2209	21.508,40	previsione di competenza  <i>di cui già impegnato*</i> previsione di cassa <i>a fondo pluriennale vincolato</i>	26.400,00  26.400,00	4.891,60  4.891,60 26.400,00	0,00	0,00
6512/0	ISCOLA 2019/2020 SCUOLA SECONDARIA VIA MARCONI A 1/2 RAS €83.409,27 E ALIEN.€40.740,73	17.972,17	previsione di competenza  <i>di cui già impegnato*</i> previsione di cassa <i>a fondo pluriennale vincolato</i>	101.381,44  124.150,00 22.768,56	106.177,83  106.177,83 124.150,00	0,00	0,00
6513/0	ISCOLA 2019/2020 SCUOLA SECONDARIA VIA MARCONI	0,00	previsione di competenza  <i>di cui già impegnato*</i> previsione di cassa <i>a fondo pluriennale vincolato</i>	0,00  0,00	70.850,00  70.850,00	0,00	0,00
6518/0	INTERVENTI RIPRISTINO EDILIZIA SCOLASTICA A 1/2 LIBERALITA' ASS.NE DROMOS	0,00	previsione di competenza  <i>di cui già impegnato*</i> previsione di cassa <i>a fondo pluriennale vincolato</i>	0,00  0,00	0,00  0,00	0,00	0,00
6522/0	ISCOLA 2019/2020 SCUOLA PRIMARIA "SA RODIA" A 1/2 GSE €83.180, RAS €240.976 E MUTUO €60.244	89.933,59	previsione di competenza  <i>di cui già impegnato*</i> previsione di cassa <i>a fondo pluriennale vincolato</i>	324.156,00  384.400,00 60.244,00	60.244,00  150.177,59	0,00	0,00
6533/0	ISCOLA 2019/2020 SCUOLA PRIMARIA VIA SOLFERINO A 1/2 RAS €145.520 E ALIEN.€36.380	16.038,52	previsione di competenza  <i>di cui già impegnato*</i> previsione di cassa <i>a fondo pluriennale vincolato</i>	161.558,52  181.900,00 20.341,48	165.861,48  181.900,00	0,00	0,00
6534/0	ISCOLA 2019/2020 ISTITUTO COMPRENSIVO N 1 VIA SOLFERINO	0,00	previsione di competenza  <i>di cui già impegnato*</i> previsione di cassa <i>a fondo pluriennale vincolato</i>	0,00  0,00	80.191,00  80.191,00	0,00	0,00
6542/0	ISCOLA 2019/2020 SCUOLA PRIMARIA VIA BELLINI A 1/2 RAS €252.000 E ALIEN.€63.000	0,00	previsione di competenza  <i>di cui già impegnato*</i> previsione di cassa <i>a fondo pluriennale vincolato</i>	0,00  0,00	0,00  0,00	315.000,00	0,00
6550/0	INTERVENTI SOMMA URGENZA SCUOLA PRIMARIA VIA CAIROLI A 1/2 PIANO STR. ED. SCOL. ISCOLA	0,00	previsione di competenza  <i>di cui già impegnato*</i> previsione di cassa <i>a fondo pluriennale vincolato</i>	0,00  154.320,67	0,00  0,00	0,00	0,00
6562/0	ISCOLA 2019/2020 SCUOLA SECONDARIA LEONARDO ALAGONI V.DIAZ A 1/2 RAS €392.000 E ALIEN.€98.000	0,00	previsione di competenza  <i>di cui già impegnato*</i> previsione di cassa <i>a fondo pluriennale vincolato</i>	0,00  0,00	0,00  0,00	100.000,00	390.000,00
6566/0	RIATTAMENTO EDIFICIO DISMESSO FRASSINETTI PER TRASF. SCUOLA SECONDO 1 GRADO 'GRAZIA DELEDDA' DI V. SANTULLUSSURGIU 1/2 MINISTERO (CAP.	0,00	previsione di competenza	0,00	600.000,00	0,00	0,00

## Settore lavori pubblici e manutenzioni

## SPESE PER MISSIONI, PROGRAMMI E MACROAGGREGATI PER CAPITOLI

MISSIONE PROGRAMMA TITOLO MACROAGGREGATO CAPITOLO	DENOMINAZIONE	RESIDUI PRESUNTI AL TERMINE DELL'ESERCIZIO 2020		PREVISIONI DEFINITIVE DELL'ANNO 2020			
					PREVISIONI ANNO 2021	PREVISIONI DELL'ANNO 2022	PREVISIONI DELL'ANNO 2023
	1966)						
			<i>di cui già impegnato*</i> previsione di cassa <i>a fondo pluriennale vincolato</i>	0,00	600.000,00		
6582/0	SCUOLA SECONDARIA 1° GRADO E. D'ARBOREA "PIANO TRIENNALE DI EDILIZIA SCOLASTICA ISCOLA 2015-2017" - ASSE II - A 1/2 FIN. REG.LE PROGETTO ISC	51.775,70	previsione di competenza	104.172,49	52.396,79	0,00	0,00
			<i>di cui già impegnato*</i> previsione di cassa <i>a fondo pluriennale vincolato</i>		52.396,79		
				104.172,49	104.172,49		
6583/0	LAVORI EDILIZIA SCOLASTICA SCUOLA SECONDARIA 1° GRADO VIA MARCONI A 1/2 FIN. REG.LE ISCOLA	1.582,15	previsione di competenza	98.131,88	96.549,73	0,00	0,00
			<i>di cui già impegnato*</i> previsione di cassa <i>a fondo pluriennale vincolato</i>		96.549,73		
				98.131,88	98.131,88		
6584/0	LAVORI EDILIZIA SCOLASTICA SCUOLA MEDIA L. ALAGON A 1/2 FIN.REG.LE ISCOLA	0,00	previsione di competenza	314.813,50	167.090,00	0,00	0,00
			<i>di cui già impegnato*</i> previsione di cassa <i>a fondo pluriennale vincolato</i>		167.090,00		
				372.680,00	167.090,00		
				57.866,50			
6585/0	LAVORI EDILIZIA SCOLASTICA SCUOLA MEDIA L. ALAGON A 1/2 MUTUO -	0,00	previsione di competenza	0,00	0,00	0,00	0,00
			<i>di cui già impegnato*</i> previsione di cassa <i>a fondo pluriennale vincolato</i>		0,00		
				0,00	0,00		
6587/0	LAVORI EDILIZIA SCOLASTICA SC. MEDIA VIA MARCONI A 1/2 MUTUO - QUOTA COMUNE SU CONTR. REG.LE	0,00	previsione di competenza	0,00	0,00	0,00	0,00
			<i>di cui già impegnato*</i> previsione di cassa <i>a fondo pluriennale vincolato</i>		0,00		
				0,00	0,00		
6588/0	LAVORI SCUOLA SECONDARIA 1° GRADO GRAZIA DELEDDA A 1/2 FIN.REG.LI ISCOLA	29.220,86	previsione di competenza	129.381,61	100.160,75	0,00	0,00
			<i>di cui già impegnato*</i> previsione di cassa <i>a fondo pluriennale vincolato</i>		100.160,75		
				183.343,31	129.381,61		
6589/0	INTERVENTI STRAORDINARI SC. MEDIA V. MARCONI A 1/2 MUTUO L. 23/96 TOTALE CARICO STATO	0,00	previsione di competenza	0,00	0,00	0,00	0,00
			<i>di cui già impegnato*</i> previsione di cassa <i>a fondo pluriennale vincolato</i>		0,00		
				0,00	0,00		
6592/0	ACQUISTO ARREDI SCUOLA PRIMARIA VIA SOLFERINO A 1/2 FIN.RAS ISCOLA	0,00	previsione di competenza	30.100,01	0,00	0,00	0,00
			<i>di cui già impegnato*</i> previsione di cassa <i>a fondo pluriennale vincolato</i>		30.100,01		
					0,00		
6594/0	LAVORI COMPLETAMENTO CASA DELLO STUDENTE A 1/2 AV. VINC. DA RIACCERT. STRAORD. (F/DI REG.LI)	0,00	previsione di competenza	0,00	0,00	0,00	0,00
			<i>di cui già impegnato*</i> previsione di cassa <i>a fondo pluriennale vincolato</i>		0,00		
				0,00	0,00		
6596/0	INTERVENTI STRAORDINARI SC. MEDIA L. ALAGON A 1/2 MUTUO TOTALE CARICO STATO	0,00	previsione di competenza	0,00	0,00	0,00	0,00
			<i>di cui già impegnato*</i> previsione di cassa <i>a fondo pluriennale vincolato</i>		0,00		
				0,00	0,00		
6597/0	LAVORI BONIFICA AMIANTO SCUOLA MEDIA N. 2 A 1/2 CONTRIBUTO PROV.LE	0,00	previsione di competenza	0,00	0,00	0,00	0,00
			<i>di cui già impegnato*</i> previsione di cassa <i>a fondo pluriennale vincolato</i>		0,00		
				0,00	0,00		





città di  
**Oristano**

**Settore lavori pubblici e manutenzioni**

**SPESE PER MISSIONI, PROGRAMMI E MACROAGGREGATI PER CAPITOLI**

MISSIONE PROGRAMMA TITOLO MACROAGGREGATO CAPITOLO	DENOMINAZIONE	RESIDUI PRESUNTI AL TERMINE DELL'ESERCIZIO 2020		PREVISIONI DEFINITIVE DELL'ANNO 2020			
					PREVISIONI ANNO 2021	PREVISIONI DELL'ANNO 2022	PREVISIONI DELL'ANNO 2023
6598/0	POTENZIAMENTO SPAZI EXTRA SCOLASTICI E RISTRUTTURAZIONE SCUOLA PRIMARIA VIA AMSICORA A 1/2 FIN.REG.LE ISCOLA E X .172MILA AV.	11.032,90	previsione di competenza  <i>di cui già impegnato*</i> previsione di cassa <i>a fondo pluriennale vincolato</i>	34.032,90   117.691,54 83.658,64	106.458,64   106.458,64 117.491,54	0,00	0,00
6602/0	MESSA IN SICUREZZA EDIFICIO SCOLASTICO SILI (VIA M.DEL CONGO) A 1/2 FIN MIN.INFRASTRUTTURE	0,00	previsione di competenza  <i>di cui già impegnato*</i> previsione di cassa <i>a fondo pluriennale vincolato</i>	0,00   0,00	0,00   0,00	0,00	0,00
6631/0	RISTRUTTURAZIONE ED EFFICIENTAMENTO ENERGETICO SCUOLA PRIMARIA VIA CAIROLI A 1/2 FIN.REG.LE ISCOLA E X . 141.900 AV.VINC. 2015	0,00	previsione di competenza  <i>di cui già impegnato*</i> previsione di cassa <i>a fondo pluriennale vincolato</i>	0,00   0,00	0,00   0,00	0,00	0,00
6650/0	MANUTENZIONE STRAORDINARIA PALESTRA SCUOLA MEDIA N.2- A 1/2	0,00	previsione di competenza  <i>di cui già impegnato*</i> previsione di cassa <i>a fondo pluriennale vincolato</i>	0,00   0,00	0,00   0,00	0,00	0,00
6652/0	LAVORI EDILIZIA SCOLASTICA AI SENSI ART. 5 C. 2,3 E 4 DELLA L.R. 6/2001(A1/2 FIN.REG.LE E X €33.952,11 AV.VINC.2016	0,00	previsione di competenza  <i>di cui già impegnato*</i> previsione di cassa <i>a fondo pluriennale vincolato</i>	0,00   0,00	0,00   0,00	0,00	0,00
6662/0	LAVORI MANUTENZIONE STRAORD. PALESTRA SCUOLA MEDIA N. 2 (A1/2 CONTR. REG.LE)	0,00	previsione di competenza  <i>di cui già impegnato*</i> previsione di cassa <i>a fondo pluriennale vincolato</i>	0,00   0,00	0,00   0,00	0,00	0,00
<b>Totale Macroaggr. 202</b>	<b>Investimenti fissi lordi e acquisto di terreni</b>	<b>310.996,61</b>	previsione di competenza <i>di cui già impegnato*</i> previsione di cassa <i>a fondo pluriennale vincolato</i>	<b>1.995.422,91</b>  <b>2.581.640,97</b> <b>332.282,02</b>	<b>2.464.668,71</b>  <b>1.454.427,71</b> <b>2.775.665,32</b>	<b>815.000,00</b> <b>0,00</b>	<b>722.960,00</b> <b>0,00</b>
<b>Macroaggregato 205</b>	<b>Altre spese in conto capitale</b>						
6104/0	SPESE PER INDAGINI GEOGNOSTICHE EDIFICI SCOLASTICI PUBBLICI A 1/2 CONTR.	0,00	previsione di competenza  <i>di cui già impegnato*</i> previsione di cassa <i>a fondo pluriennale vincolato</i>	0,00   0,00	0,00   0,00	0,00	0,00
<b>Totale Macroaggr. 205</b>	<b>Altre spese in conto capitale</b>	<b>0,00</b>	previsione di competenza <i>di cui già impegnato*</i> previsione di cassa <i>a fondo pluriennale vincolato</i>	<b>0,00</b>  <b>0,00</b>	<b>0,00</b>  <b>0,00</b>	<b>0,00</b> <b>0,00</b>	<b>0,00</b> <b>0,00</b>
<b>Totale Titolo 2</b>	<b>Spese in conto capitale</b>	<b>310.996,61</b>	previsione di competenza <i>di cui già impegnato*</i> previsione di cassa <i>a fondo pluriennale vincolato</i>	<b>1.995.422,91</b>  <b>2.581.640,97</b> <b>332.282,02</b>	<b>2.464.668,71</b>  <b>1.454.427,71</b> <b>2.775.665,32</b>	<b>815.000,00</b> <b>0,00</b>	<b>722.960,00</b> <b>0,00</b>
<b>Totale Programma 02</b>	<b>Altri ordini di istruzione non universitaria</b>	<b>326.406,09</b>	previsione di competenza <i>di cui già impegnato*</i> previsione di cassa <i>a fondo pluriennale vincolato</i>	<b>2.028.254,91</b>  <b>2.614.472,97</b> <b>332.282,02</b>	<b>2.466.366,36</b>  <b>1.456.125,36</b> <b>2.792.772,45</b>	<b>815.000,00</b> <b>0,00</b>	<b>722.960,00</b> <b>0,00</b>
<b>0406 Programma 06</b>	<b>Servizi ausiliari all'istruzione</b>						
<b>TITOLO 2</b>	<b>Spese in conto capitale</b>						
<b>Macroaggregato 202</b>	<b>Investimenti fissi lordi e acquisto di terreni</b>						
6129/0	REALIZZAZIONE IMPIANTO SPORTIVO POLIVALENTE (VIA SOLFERINO) E RIQUALIFICAZIONE LABORATORIO MUSICALE (R.D'ARBOREA) EDIFICI SCOLASTICI A 1/2	0,00	previsione di competenza  <i>di cui già impegnato*</i>	0,00	0,00	0,00	0,00



## Settore lavori pubblici e manutenzioni

## SPESE PER MISSIONI, PROGRAMMI E MACROAGGREGATI PER CAPITOLI

MISSIONE PROGRAMMA TITOLO MACROAGGREGATO CAPITOLO	DENOMINAZIONE	RESIDUI PRESUNTI AL TERMINE DELL'ESERCIZIO 2020		PREVISIONI DEFINITIVE DELL'ANNO 2020			
					PREVISIONI ANNO 2021	PREVISIONI DELL'ANNO 2022	PREVISIONI DELL'ANNO 2023
			previsione di cassa <i>a fondo pluriennale vincolato</i>	0,00	0,00		
6254/0	REALIZZAZIONE IMPIANTO SPORTIVO POLIVALENTE (VIA SOLFERINO) E RIQUALIFICAZIONE LABORATORIO MUSICALE (R.D'ARBOREA) EDIFICI SCOLASTICI A1/2 F	1.049,61	previsione di competenza  <i>di cui già impegnato*</i> previsione di cassa <i>a fondo pluriennale vincolato</i>	0,00  1.049,61	0,00  1.049,61	0,00	0,00
6593/0	LAVORI COMPLETAMENTO CASA DELLO STUDENTE A 1/2 AV. VINC. DA F/DI REG.LI € 145.247,18	24.073,58	previsione di competenza  <i>di cui già impegnato*</i> previsione di cassa <i>a fondo pluriennale vincolato</i>	24.073,58  24.073,58	0,00  24.073,58	0,00	0,00
6600/0	MANUTENZIONE STRAORDINARIA EDILIZIA SCOLASTICA A 1/2 MUTUO (SC. EL. VIA SOLFERINO E MEDIA N. 4)	0,00	previsione di competenza  <i>di cui già impegnato*</i> previsione di cassa <i>a fondo pluriennale vincolato</i>	0,00  0,00	0,00  0,00	0,00	0,00
6621/0	RISTRUTTURAZIONE ED EFFICIENTAMENTO ENERGETICO SCUOLA PRIMARIA VIA CAIROLI A 1/2 FIN.REG.LE ISCOLA E X . 141.900 AV.VINC. 2015	4.670,13	previsione di competenza  <i>di cui già impegnato*</i> previsione di cassa <i>a fondo pluriennale vincolato</i>	0,00  4.670,13	0,00  4.670,13	0,00	0,00
6651/0	LAVORI EDILIZIA SCOLASTICA AI SENSI ART. 5 C. 2,3 E 4 DELLA L.R. 6/2001(A1/2 FINANZIAMENTO REG.LE)	0,00	previsione di competenza  <i>di cui già impegnato*</i> previsione di cassa <i>a fondo pluriennale vincolato</i>	0,00  0,00	0,00  0,00	0,00	0,00
6660/0	REALIZZAZIONE CENTRO AGGREGAZIONE GIOVANILE NELLA CASA DELLO STUDENTE A 1/2 AV.VINC.MUTUO BNL	0,00	previsione di competenza  <i>di cui già impegnato*</i> previsione di cassa <i>a fondo pluriennale vincolato</i>	0,00  0,00	0,00  0,00	0,00	0,00
6661/0	VALORIZZAZIONE E RIQUALIFICAZIONE SPAZI CENTRO GIOVANI SA RODIA A 1/2 ALIENAZIONI	0,00	previsione di competenza  <i>di cui già impegnato*</i> previsione di cassa <i>a fondo pluriennale vincolato</i>	0,00  0,00	0,00  0,00	0,00	0,00
<b>Totale Macroaggr. 202</b>	<b>Investimenti fissi lordi e acquisto di terreni</b>	<b>29.793,32</b>	previsione di competenza <i>di cui già impegnato*</i> previsione di cassa <i>a fondo pluriennale vincolato</i>	24.073,58  29.793,32	0,00  29.793,32	0,00  0,00	0,00  0,00
<b>Totale Titolo 2</b>	<b>Spese in conto capitale</b>	<b>29.793,32</b>	previsione di competenza <i>di cui già impegnato*</i> previsione di cassa <i>a fondo pluriennale vincolato</i>	24.073,58  29.793,32	0,00  29.793,32	0,00  0,00	0,00  0,00
<b>Totale Programma 06</b>	<b>Servizi ausiliari all'istruzione</b>	<b>29.793,32</b>	previsione di competenza <i>di cui già impegnato*</i> previsione di cassa <i>a fondo pluriennale vincolato</i>	24.073,58  29.793,32	0,00  29.793,32	0,00  0,00	0,00  0,00
<b>0407 Programma 07</b>	<b>Diritto allo studio</b>						
<b>Titolo 2</b>	<b>Spese in conto capitale</b>						
<b>Macroaggregato 202</b>	<b>Investimenti fissi lordi e acquisto di terreni</b>						
6258/0	LAVORI MANUTENZIONE STRAORDINARIA EDIFICI SCOLASTICI A 1/2 ALIENAZIONI	0,00	previsione di competenza  <i>di cui già impegnato*</i> previsione di cassa <i>a fondo pluriennale vincolato</i>	0,00  0,00	0,00  0,00	0,00	0,00

## Settore lavori pubblici e manutenzioni

## SPESE PER MISSIONI, PROGRAMMI E MACROAGGREGATI PER CAPITOLI

MISSIONE PROGRAMMA TITOLO MACROAGGREGATO CAPITOLO	DENOMINAZIONE	RESIDUI PRESUNTI AL TERMINE DELL'ESERCIZIO 2020		PREVISIONI DEFINITIVE DELL'ANNO 2020			
					PREVISIONI ANNO 2021	PREVISIONI DELL'ANNO 2022	PREVISIONI DELL'ANNO 2023
6280/0	PROGETTI ISCOLA - MANUTENZIONE STRAORDINARIA E SISTEMAZIONE CORTILE ESTERNO SCUOLA PRIMARIA SACRO CUORE A 1/2 FIN. RAS	0,00	previsione di competenza <i>di cui già impegnato*</i> previsione di cassa <i>a fondo pluriennale vincolato</i>	0,00  0,00	0,00  0,00	0,00  0,00	0,00  0,00
6286/0	ASSE I SCUOLE DEL NUOVO MILLENNIO - ASSE II INTERVENTI DI MESSA IN SICUREZZA E MANUTENZIONE PROGRAMMATA EDIFICI SCOLASTICI A 1/2	0,00	previsione di competenza <i>di cui già impegnato*</i> previsione di cassa <i>a fondo pluriennale vincolato</i>	0,00  0,00	0,00  0,00	0,00  0,00	0,00  0,00
<b>Totale Macroaggr. 202</b>	<b>Investimenti fissi lordi e acquisto di terreni</b>	0,00	previsione di competenza <i>di cui già impegnato*</i> previsione di cassa <i>a fondo pluriennale vincolato</i>	0,00  0,00	0,00  0,00	0,00  0,00	0,00  0,00
<b>Totale Titolo 2</b>	<b>Spese in conto capitale</b>	0,00	previsione di competenza <i>di cui già impegnato*</i> previsione di cassa <i>a fondo pluriennale vincolato</i>	0,00  0,00	0,00  0,00	0,00  0,00	0,00  0,00
<b>Totale Programma 07</b>	<b>Diritto allo studio</b>	0,00	previsione di competenza <i>di cui già impegnato*</i> previsione di cassa <i>a fondo pluriennale vincolato</i>	0,00  0,00	0,00  0,00	0,00  0,00	0,00  0,00
<b>Totale MISSIONE 04</b>	<b>Istruzione e diritto allo studio</b>	<b>365.636,72</b>	previsione di competenza <i>di cui già impegnato*</i> previsione di cassa <i>a fondo pluriennale vincolato</i>	<b>2.478.503,60</b>  <b>3.342.312,01</b>  <b>582.764,01</b>	<b>2.779.930,15</b>  <b>1.769.689,15</b>  <b>3.145.566,87</b>	<b>815.000,00</b>  <b>0,00</b>	<b>722.960,00</b>  <b>0,00</b>



città di  
**Oristano**

**Settore lavori pubblici e manutenzioni**

**SPESE PER MISSIONI, PROGRAMMI E MACROAGGREGATI PER CAPITOLI**

MISSIONE PROGRAMMA TITOLO MACROAGGREGATO CAPITOLO	DENOMINAZIONE	RESIDUI PRESUNTI AL TERMINE DELL'ESERCIZIO 2020		PREVISIONI DEFINITIVE DELL'ANNO 2020			
					PREVISIONI ANNO 2021	PREVISIONI DELL'ANNO 2022	PREVISIONI DELL'ANNO 2023
<b>MISSIONE</b> 05	<b>Tutela e valorizzazione dei beni e delle attività culturali</b>						
	<b>Valorizzazione dei beni di interesse storico</b>						
<b>0501 Programma 01</b>	<b>Valorizzazione dei beni di interesse storico</b>						
<b>TITOLO 2</b>	<b>Spese in conto capitale</b>						
<b>Macroaggregato 202</b>	<b>Investimenti fissi lordi e acquisto di terreni</b>						
3448/0	LAVORI RESTAURO SANTUARIO BASILICA BEATA VERGINE DEL RIMEDIO E CHIESA SILI' A 1/2 CONTRIBUTO REG.LE	0,00	previsione di competenza <i>di cui già impegnato*</i> previsione di cassa <i>a fondo pluriennale vincolato</i>	0,00  0,00  0,00	0,00  0,00  0,00	0,00  0,00  0,00	0,00  0,00  0,00
6250/0	VALORIZZAZIONE PORTALI STORICI DELL'AGRO DI ORISTANO A 1/2 FIN. RAS	0,00	previsione di competenza <i>di cui già impegnato*</i> previsione di cassa <i>a fondo pluriennale vincolato</i>	0,00  0,00  0,00	0,00  0,00  0,00	0,00  0,00  0,00	0,00  0,00  0,00
6842/0	MESSA IN SICUREZZA E RESTAURO TORRE DI SAN CRISTOFORO-MARIANO II A 1/2 FIN. P.C.M. 8 PER MILLE (€ 72.848,17-CAP.8100)	5.636,33	previsione di competenza <i>di cui già impegnato*</i> previsione di cassa <i>a fondo pluriennale vincolato</i>	16.208,41  42.848,17 26.639,76	26.639,76  32.276,09  26.639,76	0,00  0,00  0,00	0,00  0,00  0,00
7187/0	RIQUALIFICAZIONE IMPIANTISTICA ENERGETICA TEATRO GARAU A 1/2 DEVOLUZIONE MUTUO IMP. FOTOVOLT. SCUOLE	0,00	previsione di competenza <i>di cui già impegnato*</i> previsione di cassa <i>a fondo pluriennale vincolato</i>	146.292,48  146.292,48  146.292,48	146.292,48  146.292,48  146.292,48	0,00  0,00  0,00	0,00  0,00  0,00
9478/0	RESTAURO E RECUPERO CONSERVATIVO TORRI SAN CRISTOFORO E PORTIXEDDA A 1/2 PROJECT FINANCING	0,00	previsione di competenza <i>di cui già impegnato*</i> previsione di cassa <i>a fondo pluriennale vincolato</i>	0,00  0,00  0,00	0,00  0,00  0,00	0,00  0,00  0,00	0,00  0,00  0,00
<b>Totale Macroaggr. 202</b>	<b>Investimenti fissi lordi e acquisto di terreni</b>	5.636,33	previsione di competenza <i>di cui già impegnato*</i> previsione di cassa <i>a fondo pluriennale vincolato</i>	162.500,89  189.140,65 26.639,76	172.932,24  172.932,24 178.568,57	0,00  0,00  0,00	0,00  0,00  0,00
<b>Totale Titolo 2</b>	<b>Spese in conto capitale</b>	5.636,33	previsione di competenza <i>di cui già impegnato*</i> previsione di cassa <i>a fondo pluriennale vincolato</i>	162.500,89  189.140,65 26.639,76	172.932,24  172.932,24 178.568,57	0,00  0,00  0,00	0,00  0,00  0,00
<b>Totale Programma 01</b>	<b>Valorizzazione dei beni di interesse storico</b>	5.636,33	previsione di competenza <i>di cui già impegnato*</i> previsione di cassa <i>a fondo pluriennale vincolato</i>	162.500,89  189.140,65 26.639,76	172.932,24  172.932,24 178.568,57	0,00  0,00  0,00	0,00  0,00  0,00
<b>0502 Programma 02</b>	<b>Attività culturali e interventi diversi nel settore culturale</b>						
<b>TITOLO 1</b>	<b>Spese correnti</b>						
<b>Macroaggregato 103</b>	<b>Acquisto di beni e servizi</b>						
3342/0	SPESE DIVERSE DI FUNZIONAMENTO MUSEO COMUNALE (SERVIZIO RILEVANTE)	10.321,93	previsione di competenza <i>di cui già impegnato*</i> previsione di cassa <i>a fondo pluriennale vincolato</i>	152.954,00  156.885,98  156.885,98	148.000,00  72.707,68 158.321,93	148.000,00  0,00  148.000,00	148.000,00  0,00  148.000,00
<b>Totale Macroaggr. 103</b>	<b>Acquisto di beni e servizi</b>	10.321,93	previsione di competenza <i>di cui già impegnato*</i> previsione di cassa <i>a fondo pluriennale vincolato</i>	152.954,00  156.885,98  156.885,98	148.000,00  72.707,68 158.321,93	148.000,00  0,00  148.000,00	148.000,00  0,00  148.000,00
<b>Totale Titolo 1</b>	<b>Spese correnti</b>	10.321,93	previsione di competenza <i>di cui già impegnato*</i> previsione di cassa <i>a fondo pluriennale vincolato</i>	152.954,00  156.885,98  156.885,98	148.000,00  72.707,68 158.321,93	148.000,00  0,00  148.000,00	148.000,00  0,00  148.000,00
<b>TITOLO 2</b>	<b>Spese in conto capitale</b>						

## Settore lavori pubblici e manutenzioni

## SPESE PER MISSIONI, PROGRAMMI E MACROAGGREGATI PER CAPITOLI

MISSIONE PROGRAMMA TITOLO MACROAGGREGATO CAPITOLO	DENOMINAZIONE	RESIDUI PRESUNTI AL TERMINE DELL'ESERCIZIO 2020		PREVISIONI DEFINITIVE DELL'ANNO 2020			
					PREVISIONI ANNO 2021	PREVISIONI DELL'ANNO 2022	PREVISIONI DELL'ANNO 2023
Macroaggregato 202	Investimenti fissi lordi e acquisto di terreni						
6420/0	LAVORI COMPLETAMENTO LOCALI MUSEALI FORO BOARIO	0,00	previsione di competenza <i>di cui già impegnato*</i> previsione di cassa <i>a fondo pluriennale vincolato</i>	0,00  0,00	0,00  0,00	0,00  0,00	0,00
6551/0	RESTAURO PALAZZO GIUDICALE (EX CASA CIRCONDARIALE) A 1/2 RAS	0,00	previsione di competenza <i>di cui già impegnato*</i> previsione di cassa <i>a fondo pluriennale vincolato</i>	0,00  0,00	0,00  0,00	0,00  0,00	0,00
6553/0	MANUTENZIONE STRAORDINARIA FINALIZZATA ALL'AGIBILITA' DEL TEATRO GARAU A 1/2 FIN. REG.LE	244.049,79	previsione di competenza <i>di cui già impegnato*</i> previsione di cassa <i>a fondo pluriennale vincolato</i>	463.810,43  583.807,17	0,00  244.049,79	0,00  0,00	0,00
6646/0	REALIZZAZIONE MUSEO CIVILTA' FENICIO-PUNICA NEL GOLFO DI ORISTANO A 1/2 FIN. REG.LE	0,00	previsione di competenza <i>di cui già impegnato*</i> previsione di cassa <i>a fondo pluriennale vincolato</i>	0,00  0,00	0,00  0,00	0,00  0,00	5.000.000,00
6670/0	RESTAURO BENI CULTURALI DI RILEVANTE INTERESSE ARTISTICO E STORICO (STATUA DI ELEONORA D'ARBOREA E MONUMENTO AI CADUTI) A 1/2 CONTR.	0,00	previsione di competenza <i>di cui già impegnato*</i> previsione di cassa <i>a fondo pluriennale vincolato</i>	0,00  0,00	0,00  0,00	0,00  0,00	0,00
6694/0	COMPLETAMENTO OPERE 2° FASE PROGETTO MESSA A NORMA TEATRO GARAU A 1/2 CONTR. REG.LE POR (SERVIZIO RILEVANTE IVA)	0,00	previsione di competenza <i>di cui già impegnato*</i> previsione di cassa <i>a fondo pluriennale vincolato</i>	0,00  0,00	0,00  0,00	0,00  0,00	0,00
6695/0	RECUPERO EX TEATRO SAN MARTINO A 1/2 CONTR. REG.LE POR	0,00	previsione di competenza <i>di cui già impegnato*</i> previsione di cassa <i>a fondo pluriennale vincolato</i>	0,00  0,00	0,00  0,00	0,00  0,00	0,00
6696/0	RECUPERO EX TEATRO SAN MARTINO A 1/2 MUTUO QUOTA COMUNE SU POR	0,00	previsione di competenza <i>di cui già impegnato*</i> previsione di cassa <i>a fondo pluriennale vincolato</i>	0,00  0,00	0,00  0,00	0,00  0,00	0,00
6704/0	SISTEMA REG.LE DEI MUSEI - BANDO POR 2010 - INTERVENTO MUSEO ANTUQUARIUM ARBORENSE	0,00	previsione di competenza <i>di cui già impegnato*</i> previsione di cassa <i>a fondo pluriennale vincolato</i>	0,00  0,00	0,00  0,00	0,00  0,00	0,00
6771/0	RISTRUTTURAZIONE BIBLIOTECA COM.LE VIA CARPACCIO E UNLA A 1/2 FIN. REG.LE (CAP. 2605)	0,00	previsione di competenza <i>di cui già impegnato*</i> previsione di cassa <i>a fondo pluriennale vincolato</i>	0,00  0,00	0,00  0,00	0,00  0,00	800.000,00
6788/0	COMPLETAMENTO RECUPERO CONVENTO S.ANTONIO A 1/2 MUTUO (QUOTA COMUNE SU POR 2000/2006 ANNO 2002)	0,00	previsione di competenza <i>di cui già impegnato*</i> previsione di cassa <i>a fondo pluriennale vincolato</i>	0,00  0,00	0,00  0,00	0,00  0,00	0,00
6789/0	COMPLETAMENTO RECUPERO CONVENTO SANT'ANTONIO A 1/2 CONTR. REG.LE POR 2000/2006	0,00	previsione di competenza	0,00	0,00	0,00	0,00

## Settore lavori pubblici e manutenzioni

## SPESE PER MISSIONI, PROGRAMMI E MACROAGGREGATI PER CAPITOLI

MISSIONE PROGRAMMA TITOLO MACROAGGREGATO CAPITOLO	DENOMINAZIONE	RESIDUI PRESUNTI AL TERMINI DELL'ESERCIZIO 2020		PREVISIONI DEFINITIVE DELL'ANNO 2020			
					PREVISIONI ANNO 2021	PREVISIONI DELL'ANNO 2022	PREVISIONI DELL'ANNO 2023
			<i>di cui già impegnato*</i> previsione di cassa <i>a fondo pluriennale vincolato</i>	0,00	0,00		
6790/0	LAVORI DI MANUTENZIONE STRAORDINARIA FINALIZZATA AGIBILITA' TEATRO GARAU A 1/2 ALIENAZIONI	0,00	previsione di competenza  <i>di cui già impegnato*</i> previsione di cassa <i>a fondo pluriennale vincolato</i>	0,00  0,00	0,00  0,00	0,00	0,00
6791/0	COMPLETAMENTO RIQUALIFICAZIONE TEATRO GARAU 1/2 RIG. URB. (CAP. 2305)	0,00	previsione di competenza  <i>di cui già impegnato*</i> previsione di cassa <i>a fondo pluriennale vincolato</i>	0,00  0,00	500.000,00  500.000,00	0,00	0,00
6793/0	LAVORI RISANAMENTO PINACOTECA A 1/2 ALIENAZIONI	0,00	previsione di competenza  <i>di cui già impegnato*</i> previsione di cassa <i>a fondo pluriennale vincolato</i>	0,00  0,00	0,00  0,00	0,00	0,00
6797/0	LAVORI MESSA IN SICUREZZA ANTIQUARIUM ARBORENSE A 1/2 ALIENAZIONI (SERVIZIO RILEVANTE IVA)	0,00	previsione di competenza  <i>di cui già impegnato*</i> previsione di cassa <i>a fondo pluriennale vincolato</i>	0,00  0,00	0,00  0,00	0,00	0,00
6798/0	REALIZZAZIONE LAVORI "ITINERARIO SETTE CITTA' REGIE" A 1/2 CONTR. REG.LE POR 2000/2006	0,00	previsione di competenza  <i>di cui già impegnato*</i> previsione di cassa <i>a fondo pluriennale vincolato</i>	0,00  0,00	0,00  0,00	0,00	0,00
6799/0	RECUPERO MURA MEDIOEVALI A 1/2 MUTUO (QUOTA COMUNE SU POR 2000/2006 ANNO 2002)	0,00	previsione di competenza  <i>di cui già impegnato*</i> previsione di cassa <i>a fondo pluriennale vincolato</i>	0,00  0,00	0,00  0,00	0,00	0,00
6801/0	REALIZZAZIONE PUNTO DI ACCOGLIENZA TURISTICA A 1/2 MUTUO (QUOTA COMUNE SU POR 2000/2006 ANNO 2002)	0,00	previsione di competenza  <i>di cui già impegnato*</i> previsione di cassa <i>a fondo pluriennale vincolato</i>	0,00  0,00	0,00  0,00	0,00	0,00
6803/0	REALIZZAZIONE PUNTO DI ACCOGLIENZA TURISTICA A 1/2 CONTR. REG.LE POR 2000/2006	0,00	previsione di competenza  <i>di cui già impegnato*</i> previsione di cassa <i>a fondo pluriennale vincolato</i>	0,00  0,00	0,00  0,00	0,00	0,00
<b>Totale Macroaggr. 202</b>	<b>Investimenti fissi lordi e acquisto di terreni</b>	244.049,79	previsione di competenza <i>di cui già impegnato*</i> previsione di cassa <i>a fondo pluriennale vincolato</i>	463.810,43  583.807,17	500.000,00  744.049,79	0,00  0,00	5.800.000,00  0,00
<b>Macroaggregato 205</b>	<b>Altre spese in conto capitale</b>						
6268/0	SPESA PER ALLESTIMENTO MUSEO DELLA SARTIGLIA E FORO BOARIO A 1/2 CONTR. FONDAZIONE DI SARDEGNA CAP.E 937	3.131,17	previsione di competenza  <i>di cui già impegnato*</i> previsione di cassa <i>a fondo pluriennale vincolato</i>	44.329,18  83.200,00	15.000,00  18.131,17	0,00	0,00
6673/0	RESTITUZIONE ECONOMIE FINANZIAMENTO RESTAURO STATUA ELEONORA A 1/2 AVANZO	0,00	previsione di competenza  <i>di cui già impegnato*</i> previsione di cassa <i>a fondo pluriennale vincolato</i>	0,00  0,00	0,00  0,00	0,00	0,00

## Settore lavori pubblici e manutenzioni

## SPESE PER MISSIONI, PROGRAMMI E MACROAGGREGATI PER CAPITOLI

MISSIONE PROGRAMMA TITOLO MACROAGGREGATO CAPITOLO	DENOMINAZIONE	RESIDUI PRESUNTI AL TERMINE DELL'ESERCIZIO 2020		PREVISIONI DEFINITIVE DELL'ANNO 2020			
					PREVISIONI ANNO 2021	PREVISIONI DELL'ANNO 2022	PREVISIONI DELL'ANNO 2023
<b>Totale Macroaggr. 205</b>	<b>Altre spese in conto capitale</b>	3.131,17	previsione di competenza <i>di cui già impegnato*</i> previsione di cassa <i>a fondo pluriennale vincolato</i>	44.329,18 15.000,00 83.200,00	15.000,00 15.000,00 18.131,17	0,00 0,00	0,00 0,00
<b>Totale Titolo 2</b>	<b>Spese in conto capitale</b>	247.180,96	previsione di competenza <i>di cui già impegnato*</i> previsione di cassa <i>a fondo pluriennale vincolato</i>	508.139,61 15.000,00 667.007,17	515.000,00 15.000,00 762.180,96	0,00 0,00	5.800.000,00 0,00
<b>Totale Programma 02</b>	<b>Attività culturali e interventi diversi nel settore culturale</b>	257.502,89	previsione di competenza <i>di cui già impegnato*</i> previsione di cassa <i>a fondo pluriennale vincolato</i>	661.093,61 823.893,15	663.000,00 87.707,68 920.502,89	148.000,00 0,00	5.948.000,00 0,00
<b>Totale MISSIONE 05</b>	<b>Tutela e valorizzazione dei beni e delle attività culturali</b>	263.139,22	previsione di competenza <i>di cui già impegnato*</i> previsione di cassa <i>a fondo pluriennale vincolato</i>	823.594,50 1.013.033,80 26.639,76	835.932,24 260.639,92 1.099.071,46	148.000,00 0,00	5.948.000,00 0,00

## Settore lavori pubblici e manutenzioni

## SPESE PER MISSIONI, PROGRAMMI E MACROAGGREGATI PER CAPITOLI

MISSIONE PROGRAMMA TITOLO MACROAGGREGATO CAPITOLO	DENOMINAZIONE	RESIDUI PRESUNTI AL TERMINI DELL'ESERCIZIO 2020		PREVISIONI DEFINITIVE DELL'ANNO 2020			
					PREVISIONI ANNO 2021	PREVISIONI DELL'ANNO 2022	PREVISIONI DELL'ANNO 2023
<b>MISSIONE</b> 06	<b>Politiche giovanili, sport e tempo libero</b>						
<b>0601 Programma</b> 01	<b>Sport e tempo libero</b>						
<b>TITOLO</b> 1	<b>Spese correnti</b>						
<b>Macroaggregato</b> 103	<b>Acquisto di beni e servizi</b>						
4212/0	SPESE PER SERVIZI RELATIVI AGLI IMPIANTI SPORTIVI (SERVIZIO IN PARTE RILEVANTE IVA)	12.410,31	previsione di competenza <i>di cui già impegnato*</i> previsione di cassa <i>a fondo pluriennale vincolato</i>	50.000,00  53.644,54	45.000,00  57.410,31	45.000,00	45.000,00
4214/0	MANUTENZIONE ORDINARIA IMPIANTI SPORTIVI A 1/2 URBANIZZAZIONI (SERVIZIO IN PARTE RILEVANTE IVA)	5.118,35	previsione di competenza <i>di cui già impegnato*</i> previsione di cassa <i>a fondo pluriennale vincolato</i>	9.315,18  26.000,00 16.684,82	26.684,82  31.803,17	10.000,00	10.000,00
4217/0	MANUTENZIONE IMPIANTI SPORTIVI A 1/2 CONTRIBUTO PROVINCIA	0,00	previsione di competenza <i>di cui già impegnato*</i> previsione di cassa <i>a fondo pluriennale vincolato</i>	0,00  0,00	0,00  0,00	0,00	0,00
<b>Totale Macroaggr.</b> 103	<b>Acquisto di beni e servizi</b>	<b>17.528,66</b>	previsione di competenza <i>di cui già impegnato*</i> previsione di cassa <i>a fondo pluriennale vincolato</i>	<b>59.315,18</b>  <b>79.644,54</b> 16.684,82	<b>71.684,82</b>  <b>89.213,48</b>	<b>55.000,00</b>  <b>0,00</b>	<b>55.000,00</b>  <b>0,00</b>
<b>Totale Titolo</b> 1	<b>Spese correnti</b>	<b>17.528,66</b>	previsione di competenza <i>di cui già impegnato*</i> previsione di cassa <i>a fondo pluriennale vincolato</i>	<b>59.315,18</b>  <b>79.644,54</b> 16.684,82	<b>71.684,82</b>  <b>89.213,48</b>	<b>55.000,00</b>  <b>0,00</b>	<b>55.000,00</b>  <b>0,00</b>
<b>TITOLO</b> 2	<b>Spese in conto capitale</b>						
<b>Macroaggregato</b> 202	<b>Investimenti fissi lordi e acquisto di terreni</b>						
6267/0	INTERVENTI SU IMPIANTI SPORTIVI ORISTANO CITTA' EUROPEA DELLO SPORT A 1/2 CONTR. FONDAZIONE DI SARDEGNA CAP.E 937	0,01	previsione di competenza <i>di cui già impegnato*</i> previsione di cassa <i>a fondo pluriennale vincolato</i>	2.562,84  16.252,00	0,00  0,01	0,00	0,00
6605/0	INTERVENTI DI BONIFICA AMIANTO PALAZZETTO DELLO SPORT A 1/2 FIN. PROV.LE POR-FESR 2007/13 - PER 9448,72 A 1/2 AV. VINC. DA RIACC. STR. RES	0,00	previsione di competenza <i>di cui già impegnato*</i> previsione di cassa <i>a fondo pluriennale vincolato</i>	0,00  0,00	0,00  0,00	0,00	0,00
6608/0	COMPLETAMENTO E FUNZIONALIZZAZIONE NUOVO PALAZZETTO DELLO SPORT A 1/2 CAP. PRIVATO	0,00	previsione di competenza <i>di cui già impegnato*</i> previsione di cassa <i>a fondo pluriennale vincolato</i>	500.000,00  500.000,00	0,00  0,00	500.000,00	0,00
6672/0	RIQUALIF. E AMPL. IMP. SPORTIVO TC TORREGRANDE A 1/2 FIN.CONI X 1.500.000-ALIEN.150.000 E PRIVATI 50.000	0,00	previsione di competenza <i>di cui già impegnato*</i> previsione di cassa <i>a fondo pluriennale vincolato</i>	0,00  0,00	0,00  0,00	0,00	0,00
7436/0	LAVORI BONIFICA AMIANTO PALAZZETTO DELLO SPORT A 1/2 DEVOLUZIONE MUTUO	0,00	previsione di competenza <i>di cui già impegnato*</i> previsione di cassa <i>a fondo pluriennale vincolato</i>	0,00  0,00	0,00  0,00	0,00	0,00
7635/0	REALIZZAZIONE SPAZI PROMOZIONE ATTIVITA' SPORTIVE A 1/2 FONDAZIONE	0,00	previsione di competenza	10.000,00	60.000,00	0,00	0,00



## Settore lavori pubblici e manutenzioni

## SPESE PER MISSIONI, PROGRAMMI E MACROAGGREGATI PER CAPITOLI

MISSIONE PROGRAMMA TITOLO MACROAGGREGATO CAPITOLO	DENOMINAZIONE	RESIDUI PRESUNTI AL TERMINI DELL'ESERCIZIO 2020		PREVISIONI DEFINITIVE DELL'ANNO 2020			
					PREVISIONI ANNO 2021	PREVISIONI DELL'ANNO 2022	PREVISIONI DELL'ANNO 2023
	SARDEGNA						
			<i>di cui già impegnato*</i>		10.000,00		
			previsione di cassa	10.000,00	60.000,00		
			<i>a fondo pluriennale vincolato</i>				
7640/0	MANUTENZIONE STRAORDINARIA PISCINA COMUNALE A 1/2 AVANZO DI AMM.NE VINCOLATO F/DI CONDONO 2004 (SERVIZIO RILEVANTE IVA)	0,00	previsione di competenza	0,00	0,00	0,00	0,00
			<i>di cui già impegnato*</i>				
			previsione di cassa	0,00	0,00		
			<i>a fondo pluriennale vincolato</i>				
7650/0	RIQUALIFICAZIONE E AMPLIAMENTO IMPIANTI SPORTIVO TENNIS CLUB TORREGRANDE A 1/2 CONI €1,5MLN, ALIEN €150MILA, CAP.PRIV. €50MILA	30.611,45	previsione di competenza	203.632,16	46.367,84	0,00	0,00
			<i>di cui già impegnato*</i>		46.367,84		
			previsione di cassa	250.000,00	76.979,29		
			<i>a fondo pluriennale vincolato</i>	46.367,84			
7680/0	LAVORI COMPLETAMENTO E VALORIZZAZIONE AREA SPORTIVA QUARTIERE TORANGIUS A 1/2 PCM €300.000 (CAP. 2080) E CAP.PRIVATI €460.000 (CAP. 1981)	0,00	previsione di competenza	0,00	760.000,00	0,00	0,00
			<i>di cui già impegnato*</i>				
			previsione di cassa	0,00	760.000,00		
			<i>a fondo pluriennale vincolato</i>				
7685/0	F/DI REG.LI COESIONE E SVILUPPO (FSC) 2007/2013 MESSA A NORMA E RIQUALIFICAZIONE IMPIANTO POLISPORTIVO THARROS	0,00	previsione di competenza	0,00	0,00	0,00	0,00
			<i>di cui già impegnato*</i>				
			previsione di cassa	0,00	0,00		
			<i>a fondo pluriennale vincolato</i>				
7692/0	INTERVENTI DI PROMOZIONE MOBILITA' CICLISTICA -PERCORSO SILI/POLO INTERMODALE A 1/2 CONTR. MINISTERIALE	0,00	previsione di competenza	0,00	0,00	0,00	0,00
			<i>di cui già impegnato*</i>				
			previsione di cassa	0,00	0,00		
			<i>a fondo pluriennale vincolato</i>				
7700/0	LAVORI STRAORDINARI CAMPI E IMPIANTI SPORTIVI A 1/2 URBANIZZAZIONI - SERV. IN PARTE RILEVANTE IVA.	5.088,21	previsione di competenza	20.000,00	20.000,00	20.000,00	20.000,00
			<i>di cui già impegnato*</i>				
			previsione di cassa	22.901,92	25.088,21		
			<i>a fondo pluriennale vincolato</i>				
7701/0	MANUTENZIONE STRAORDINARIA IMPIANTI E CAMPI SPORTIVI A1/2 AVANZO VINC. 2010	0,00	previsione di competenza	0,00	0,00	0,00	0,00
			<i>di cui già impegnato*</i>				
			previsione di cassa	0,00	0,00		
			<i>a fondo pluriennale vincolato</i>				
7702/0	RIFACIMENTO COPERTURA PALESTRA CAMPO THARROS A 1/2 AV.VINC. DA RIACCERTAMENTO STRAORD. RESIDUI	0,00	previsione di competenza	0,00	0,00	0,00	0,00
			<i>di cui già impegnato*</i>				
			previsione di cassa	0,00	0,00		
			<i>a fondo pluriennale vincolato</i>				
7703/0	PIA- RIQUALIF URBANA E MANUT. STRAORD. IMPIANTI SPORTIVI A 1/2 AV. VINC.FIN. REG.LE	1.983,57	previsione di competenza	1.983,57	0,00	0,00	0,00
			<i>di cui già impegnato*</i>				
			previsione di cassa	1.983,57	1.983,57		
			<i>a fondo pluriennale vincolato</i>				
7729/0	MANUTENZIONE E RISTRUTTURAZIONE PISCINA COMUNALE A 1/2 CAPITALI PRIVATI (PROJECT FINANCING)(SERVIZIO RILEVATE IVA).	0,00	previsione di competenza	0,00	0,00	0,00	0,00
			<i>di cui già impegnato*</i>				
			previsione di cassa	0,00	0,00		
			<i>a fondo pluriennale vincolato</i>				

## Settore lavori pubblici e manutenzioni

## SPESE PER MISSIONI, PROGRAMMI E MACROAGGREGATI PER CAPITOLI

MISSIONE PROGRAMMA TITOLO MACROAGGREGATO CAPITOLO	DENOMINAZIONE	RESIDUI PRESUNTI AL TERMINI DELL'ESERCIZIO 2020		PREVISIONI DEFINITIVE DELL'ANNO 2020	PREVISIONI		
					PREVISIONI ANNO 2021	PREVISIONI DELL'ANNO 2022	PREVISIONI DELL'ANNO 2023
7730/0	MANUTENZIONE E RISTRUTTURAZIONE PISCINA COMUNALE A 1/2 FIN. RAS (SERVIZIO RILEVANTE IVA)	0,00	previsione di competenza <i>di cui già impegnato*</i> previsione di cassa <i>a fondo pluriennale vincolato</i>	0,00  0,00	0,00  0,00	0,00  0,00	0,00  0,00
7822/0	COMPLETAMENTO INFRASTRUTTURAZIONE CITTADELLA SPORTIVA SA RODIA A 1/2 ALIEN	43.155,38	previsione di competenza <i>di cui già impegnato*</i> previsione di cassa <i>a fondo pluriennale vincolato</i>	50.000,00  380.673,39 9.501,90	9.501,90  52.657,28	0,00	0,00
7823/0	F/DI REG.LI COESIONE E SVILUPPO (FSC) 2007/2013 -MESSA A NORMA, COMPLET. ED AMPL. IMP. SPORTIVI SA RODIA X. €. 69.303,17 AV.VINC. 2016	0,00	previsione di competenza <i>di cui già impegnato*</i> previsione di cassa <i>a fondo pluriennale vincolato</i>	0,00  7.458,00	0,00  0,00	0,00	0,00
7865/0	INTERVENTI DI PROMOZIONE MOBILITA' CICLISTICA PERCORSO SILI'-POLO INTERMODALE A 1/2 MUTUO	0,00	previsione di competenza <i>di cui già impegnato*</i> previsione di cassa <i>a fondo pluriennale vincolato</i>	0,00  0,00	0,00  0,00	0,00	0,00
7903/0	LAVORI RIFACIMENTO COPERTURA PALATHARROS E CAMPO BASKET SA RODIA A1/2 AV.VINCOLATO DA MUTUO	0,00	previsione di competenza <i>di cui già impegnato*</i> previsione di cassa <i>a fondo pluriennale vincolato</i>	250,08  250,08	0,00  0,00	0,00	0,00
7910/0	RIQUALIFICAZIONE CAMPO THARROS 1/2 RIG. URB. (CAP. 2305)	0,00	previsione di competenza <i>di cui già impegnato*</i> previsione di cassa <i>a fondo pluriennale vincolato</i>	0,00  0,00	0,00  0,00	400.000,00	400.000,00
7958/0	LAVORI DI RIMOZIONE AMIANTO E RIFACIMENTO COPERTURA PALAZZETTO DELLO SPORT SA RODIA A 1/2 FIN. RAS PROGRAMMAZIONE TERRITORIALE	0,00	previsione di competenza <i>di cui già impegnato*</i> previsione di cassa <i>a fondo pluriennale vincolato</i>	199.512,80  306.321,51 94.487,20	94.487,20  94.487,20	0,00	0,00
8221/0	RIQUALIFICAZIONE PISTA DI ATLETICA CAMPO CONI A 1/2 FIN. RAS	0,00	previsione di competenza <i>di cui già impegnato*</i> previsione di cassa <i>a fondo pluriennale vincolato</i>	280.000,00  280.000,00	0,00  0,00	0,00	0,00
8232/0	MANUTENZIONE STRAORD. IMPIANTI SPORTIVI A 1/2 MUTUO	4.155,60	previsione di competenza <i>di cui già impegnato*</i> previsione di cassa <i>a fondo pluriennale vincolato</i>	4.155,60  4.155,60	0,00  4.155,60	0,00	0,00
8233/0	MANUTENZIONE STRAORDINARIA IMPIANTI SPORTIVI A 1/2 AVANZO VINC.	0,00	previsione di competenza <i>di cui già impegnato*</i> previsione di cassa <i>a fondo pluriennale vincolato</i>	0,00  0,00	0,00  0,00	0,00	0,00
8234/0	ACQUISTO ATTREZZATURE PER IMPIANTI SPORTIVI a 1/2 av.vincolato	0,00	previsione di competenza <i>di cui già impegnato*</i> previsione di cassa <i>a fondo pluriennale vincolato</i>	0,00  0,00	0,00  0,00	0,00	0,00
8238/0	REALIZZAZIONE PALAZZETTO SPORT (A 1/2 CONTR. REG.LE L.R.2/2007)	0,00	previsione di competenza <i>di cui già impegnato*</i> previsione di cassa	0,00  147.879,03	144.234,08  144.234,08	0,00	0,00



città di  
**Oristano**

Settore lavori pubblici e manutenzioni

**SPESE PER MISSIONI, PROGRAMMI E MACROAGGREGATI PER CAPITOLI**

MISSIONE PROGRAMMA TITOLO MACROAGGREGATO CAPITOLO	DENOMINAZIONE	RESIDUI PRESUNTI AL TERMINE DELL'ESERCIZIO 2020		PREVISIONI DEFINITIVE DELL'ANNO 2020			
					PREVISIONI ANNO 2021	PREVISIONI DELL'ANNO 2022	PREVISIONI DELL'ANNO 2023
			<i>a fondo pluriennale vincolato</i>	144.234,08			
8240/0	REALIZZAZIONE NUOVO PALAZZETTO DELLO SPORT - PROGETTO COMPLEMENTARE A 1/2 FIN.RAS € 200.000	0,00	previsione di competenza <i>di cui già impegnato*</i>	0,00	17.519,24 17.519,24	0,00	0,00
			previsione di cassa <i>a fondo pluriennale vincolato</i>	17.519,24 17.519,24	17.519,24 17.519,24		
8244/0	LAVORI REALIZZAZIONE CENTRO POLISPORTIVO SILI' A 1/2 MUTUO	0,00	previsione di competenza <i>di cui già impegnato*</i>	0,00	0,00	0,00	0,00
			previsione di cassa <i>a fondo pluriennale vincolato</i>	0,00	0,00		
<b>Totale Macroaggr. 202</b>	<b>Investimenti fissi lordi e acquisto di terreni</b>	<b>84.994,22</b>	previsione di competenza <i>di cui già impegnato*</i>	<b>1.272.097,05</b>	<b>1.152.110,26</b> <b>322.110,26</b>	<b>920.000,00</b> <b>0,00</b>	<b>420.000,00</b> <b>0,00</b>
			previsione di cassa <i>a fondo pluriennale vincolato</i>	<b>1.945.394,34</b> <b>312.110,26</b>	<b>1.237.104,48</b> <b>312.110,26</b>		
<b>Totale Titolo 2</b>	<b>Spese in conto capitale</b>	<b>84.994,22</b>	previsione di competenza <i>di cui già impegnato*</i>	<b>1.272.097,05</b>	<b>1.152.110,26</b> <b>322.110,26</b>	<b>920.000,00</b> <b>0,00</b>	<b>420.000,00</b> <b>0,00</b>
			previsione di cassa <i>a fondo pluriennale vincolato</i>	<b>1.945.394,34</b> <b>312.110,26</b>	<b>1.237.104,48</b> <b>312.110,26</b>		
<b>Totale Programma 01</b>	<b>Sport e tempo libero</b>	<b>102.522,88</b>	previsione di competenza <i>di cui già impegnato*</i>	<b>1.331.412,23</b>	<b>1.223.795,08</b> <b>338.795,08</b>	<b>975.000,00</b> <b>0,00</b>	<b>475.000,00</b> <b>0,00</b>
			previsione di cassa <i>a fondo pluriennale vincolato</i>	<b>2.025.038,88</b> <b>328.795,08</b>	<b>1.326.317,96</b> <b>328.795,08</b>		
<b>0602 Programma 02</b>	<b>Giovani</b>						
<b>TITOLO 2</b>	<b>Spese in conto capitale</b>						
<b>Macroaggregato 202</b>	<b>Investimenti fissi lordi e acquisto di terreni</b>						
6671/0	VALORIZZAZIONE E RIQUALIFICAZIONE SPAZI CENTRO GIOVANI SA RODIA A 1/2 ALIENAZIONI	0,00	previsione di competenza <i>di cui già impegnato*</i>	0,00	0,00	0,00	0,00
			previsione di cassa <i>a fondo pluriennale vincolato</i>	0,00	0,00		
<b>Totale Macroaggr. 202</b>	<b>Investimenti fissi lordi e acquisto di terreni</b>	<b>0,00</b>	previsione di competenza <i>di cui già impegnato*</i>	<b>0,00</b>	<b>0,00</b> <b>0,00</b>	<b>0,00</b> <b>0,00</b>	<b>0,00</b> <b>0,00</b>
			previsione di cassa <i>a fondo pluriennale vincolato</i>	<b>0,00</b>	<b>0,00</b>		
<b>Totale Titolo 2</b>	<b>Spese in conto capitale</b>	<b>0,00</b>	previsione di competenza <i>di cui già impegnato*</i>	<b>0,00</b>	<b>0,00</b> <b>0,00</b>	<b>0,00</b> <b>0,00</b>	<b>0,00</b> <b>0,00</b>
			previsione di cassa <i>a fondo pluriennale vincolato</i>	<b>0,00</b>	<b>0,00</b>		
<b>Totale Programma 02</b>	<b>Giovani</b>	<b>0,00</b>	previsione di competenza <i>di cui già impegnato*</i>	<b>0,00</b>	<b>0,00</b> <b>0,00</b>	<b>0,00</b> <b>0,00</b>	<b>0,00</b> <b>0,00</b>
			previsione di cassa <i>a fondo pluriennale vincolato</i>	<b>0,00</b>	<b>0,00</b>		
<b>Totale MISSIONE 06</b>	<b>Politiche giovanili, sport e tempo libero</b>	<b>102.522,88</b>	previsione di competenza <i>di cui già impegnato*</i>	<b>1.331.412,23</b>	<b>1.223.795,08</b> <b>338.795,08</b>	<b>975.000,00</b> <b>0,00</b>	<b>475.000,00</b> <b>0,00</b>
			previsione di cassa <i>a fondo pluriennale vincolato</i>	<b>2.025.038,88</b> <b>328.795,08</b>	<b>1.326.317,96</b> <b>328.795,08</b>		

## Settore lavori pubblici e manutenzioni

## SPESE PER MISSIONI, PROGRAMMI E MACROAGGREGATI PER CAPITOLI

MISSIONE PROGRAMMA TITOLO MACROAGGREGATO CAPITOLO	DENOMINAZIONE	RESIDUI PRESUNTI AL TERMINI DELL'ESERCIZIO 2020		PREVISIONI DEFINITIVE DELL'ANNO 2020			
					PREVISIONI ANNO 2021	PREVISIONI DELL'ANNO 2022	PREVISIONI DELL'ANNO 2023
<i>MISSIONE</i> 07	<i>Turismo</i>						
0701 Programma 01	Sviluppo e valorizzazione del turismo						
TITOLO 2	Spese in conto capitale						
Macroaggregato 202	Investimenti fissi lordi e acquisto di terreni						
6941/0	RIQUALIFICAZIONE LUNGOMARE DI TORREGRANDE A 1/2 FIN. REG.LI	0,00	previsione di competenza <i>di cui già impegnato*</i> previsione di cassa <i>a fondo pluriennale vincolato</i>	5.700.000,00  5.700.000,00	0,00  0,00	0,00	0,00
6951/0	RIQUALIFICAZIONE LUNGOMARE DI TORREGRANDE - LOTTO 2 TORREGRANDE SOSTENIBILE - INTERVENTI AMBIENTALI A 1/2 FIN.RAS	0,00	previsione di competenza <i>di cui già impegnato*</i> previsione di cassa <i>a fondo pluriennale vincolato</i>	600.000,00  600.000,00	0,00  0,00	0,00	0,00
6965/0	SPESE PER ORGANIZZAZIONE SERVIZIO SALVAMENTO A MARE A/12 ENTRATE CORRENTI	0,00	previsione di competenza <i>di cui già impegnato*</i> previsione di cassa <i>a fondo pluriennale vincolato</i>	0,00  0,00	0,00  0,00	0,00	0,00
7130/0	COMPLETAMENTO E FUNZIONALIZZAZIONE AREA GRANDI EVENTI TORREGRANDE A 1/2 CAPITALI PRIVATI	0,00	previsione di competenza <i>di cui già impegnato*</i> previsione di cassa <i>a fondo pluriennale vincolato</i>	300.000,00  300.000,00	0,00  0,00	0,00	0,00
7655/0	ADEGUAMENTO E POTENZIAMENTO INFRASTRUTTURE TURISTICHE SISTEMA TERRA/MARE/MONTAGNE A 1/2 FIN. REG.LE	0,00	previsione di competenza <i>di cui già impegnato*</i> previsione di cassa <i>a fondo pluriennale vincolato</i>	0,00  0,00	0,00  0,00	0,00	0,00
7980/0	MESSA IN SICUREZZA MARCIAPIEDI E PAVIMENTAZIONE BITUMINOSA TORREGRANDE A 1/2 ALIENAZIONI	0,00	previsione di competenza <i>di cui già impegnato*</i> previsione di cassa <i>a fondo pluriennale vincolato</i>	0,00  0,00	0,00  0,00	0,00	0,00
8883/0	MANUT. STRAORD. MARCIAPIEDI E PAVIMENTAZIONE BITUMINOSA LUNGOMARE TORREGRANDE A 1/2 FIN.	0,00	previsione di competenza <i>di cui già impegnato*</i> previsione di cassa <i>a fondo pluriennale vincolato</i>	0,00  0,00	0,00  0,00	0,00	0,00
8885/0	MANUTENZIONE BORGATA TORREGRANDE A 1/2 TRASF. ANAS	0,00	previsione di competenza <i>di cui già impegnato*</i> previsione di cassa <i>a fondo pluriennale vincolato</i>	0,00  0,00	0,00  0,00	0,00	0,00
8911/0	LAVORI DI RESTAURO DELLA TORRE - LOCALITA' TORREGRANDE A 1/2 FIN. REG.LE	0,00	previsione di competenza <i>di cui già impegnato*</i> previsione di cassa <i>a fondo pluriennale vincolato</i>	0,00  0,00	0,00  0,00	0,00	0,00
8915/0	LAVORI RIQUALIFICAZIONE PORTO TURISTICO E PORTO PESCATORI TORREGRANDE E. CAP. 2855	0,00	previsione di competenza <i>di cui già impegnato*</i> previsione di cassa <i>a fondo pluriennale vincolato</i>	50.000,00  50.000,00	200.000,00  119.450,73 200.000,00	0,00	0,00
8920/0	LAVORI RIQUALIFICAZIONE E AMPLIAMENTO PORTO TURISTICO DI TORREGRANDE A 1/2 FIN.RAS	10.019,19	previsione di competenza	4.580.153,55	20.038,40	0,00	0,00

## Settore lavori pubblici e manutenzioni

## SPESE PER MISSIONI, PROGRAMMI E MACROAGGREGATI PER CAPITOLI

MISSIONE PROGRAMMA TITOLO MACROAGGREGATO CAPITOLO	DENOMINAZIONE	RESIDUI PRESUNTI AL TERMINE DELL'ESERCIZIO 2020		PREVISIONI DEFINITIVE DELL'ANNO 2020	PREVISIONI		
					PREVISIONI ANNO 2021	PREVISIONI DELL'ANNO 2022	PREVISIONI DELL'ANNO 2023
			<i>di cui già impegnato*</i>		20.038,40		
			previsione di cassa	4.598.243,64	30.057,59		
			<i>a fondo pluriennale vincolato</i>	18.090,09			
8922/0	LAVORI RIQUALIF. E AMPLIAMENTO PORTO TURISTICO DI TORREGRANDE - 3°STRALCIO DRAGAGGIO A 1/2 RAS X 4 MLN E CAP.PRIVATI X 4 MLN	0,00	previsione di competenza	0,00	0,00	0,00	0,00
			<i>di cui già impegnato*</i>				
			previsione di cassa	0,00	0,00		
			<i>a fondo pluriennale vincolato</i>				
8925/0	LAVORI RIQUALIFICAZIONE E AMPLIAMENTO PORTO TURISTICO DI TORREGRANDE 1° E 2° STRALCIO A 1/2	0,00	previsione di competenza	0,00	0,00	19.998.051,69	0,00
			<i>di cui già impegnato*</i>				
			previsione di cassa	0,00	0,00		
			<i>a fondo pluriennale vincolato</i>				
8938/0	COMPLETAMENTO PORTO TURISTICO A 1/2 CONTRIBUTO REG.LE X - 495.683,84 A 1/2 AV.VINC.RIACC.STRAORD.RESIDUI	43.041,57	previsione di competenza	0,00	0,00	0,00	0,00
			<i>di cui già impegnato*</i>				
			previsione di cassa	43.041,57	43.041,57		
			<i>a fondo pluriennale vincolato</i>				
8939/0	COMPLETAMENTO PORTO TURISTICO A 1/2 AVANZO VINCOLATO 2015	0,00	previsione di competenza	0,00	0,00	0,00	0,00
			<i>di cui già impegnato*</i>				
			previsione di cassa	0,00	0,00		
			<i>a fondo pluriennale vincolato</i>				
<b>Totale Macroaggr. 202</b>	<b>Investimenti fissi lordi e acquisto di terreni</b>	<b>53.060,76</b>	previsione di competenza	<b>11.230.153,55</b>	<b>220.038,40</b>	<b>19.998.051,69</b>	<b>0,00</b>
			<i>di cui già impegnato*</i>		<b>139.489,13</b>	<b>0,00</b>	<b>0,00</b>
			previsione di cassa	<b>11.291.285,21</b>	<b>273.099,16</b>		
			<i>a fondo pluriennale vincolato</i>	<b>18.090,09</b>			
<b>Macroaggregato 205</b>	<b>Altre spese in conto capitale</b>						
6405/0	VALORIZZAZIONE AI FINI TURISTICI E ADEGUAMENTO NORME PREVENZIONE INCENDI TORRE COSTIERA TORREGRANDE A 1/2 FIN.RAS	0,00	previsione di competenza	0,00	0,00	500.000,00	0,00
			<i>di cui già impegnato*</i>				
			previsione di cassa	0,00	0,00		
			<i>a fondo pluriennale vincolato</i>				
<b>Totale Macroaggr. 205</b>	<b>Altre spese in conto capitale</b>	<b>0,00</b>	previsione di competenza	<b>0,00</b>	<b>0,00</b>	<b>500.000,00</b>	<b>0,00</b>
			<i>di cui già impegnato*</i>			<b>0,00</b>	<b>0,00</b>
			previsione di cassa	<b>0,00</b>	<b>0,00</b>		
			<i>a fondo pluriennale vincolato</i>				
<b>Totale Titolo 2</b>	<b>Spese in conto capitale</b>	<b>53.060,76</b>	previsione di competenza	<b>11.230.153,55</b>	<b>220.038,40</b>	<b>20.498.051,69</b>	<b>0,00</b>
			<i>di cui già impegnato*</i>		<b>139.489,13</b>	<b>0,00</b>	<b>0,00</b>
			previsione di cassa	<b>11.291.285,21</b>	<b>273.099,16</b>		
			<i>a fondo pluriennale vincolato</i>	<b>18.090,09</b>			
<b>Totale Programma 01</b>	<b>Sviluppo e valorizzazione del turismo</b>	<b>53.060,76</b>	previsione di competenza	<b>11.230.153,55</b>	<b>220.038,40</b>	<b>20.498.051,69</b>	<b>0,00</b>
			<i>di cui già impegnato*</i>		<b>139.489,13</b>	<b>0,00</b>	<b>0,00</b>
			previsione di cassa	<b>11.291.285,21</b>	<b>273.099,16</b>		
			<i>a fondo pluriennale vincolato</i>	<b>18.090,09</b>			
<b>Totale MISSIONE 07</b>	<b>Turismo</b>	<b>53.060,76</b>	previsione di competenza	<b>11.230.153,55</b>	<b>220.038,40</b>	<b>20.498.051,69</b>	<b>0,00</b>
			<i>di cui già impegnato*</i>		<b>139.489,13</b>	<b>0,00</b>	<b>0,00</b>
			previsione di cassa	<b>11.291.285,21</b>	<b>273.099,16</b>		
			<i>a fondo pluriennale vincolato</i>	<b>18.090,09</b>			



## Settore lavori pubblici e manutenzioni

## SPESE PER MISSIONI, PROGRAMMI E MACROAGGREGATI PER CAPITOLI

MISSIONE PROGRAMMA TITOLO MACROAGGREGATO CAPITOLO	DENOMINAZIONE	RESIDUI PRESUNTI AL TERMINE DELL'ESERCIZIO 2020		PREVISIONI DEFINITIVE DELL'ANNO 2020			
					PREVISIONI ANNO 2021	PREVISIONI DELL'ANNO 2022	PREVISIONI DELL'ANNO 2023
<b>MISSIONE 08</b>	<b>Aspetto del territorio ed edilizia abitativa</b>						
<b>0801 Programma 01</b>	<b>Urbanistica e assetto del territorio</b>						
<b>TITOLO 1</b>	<b>Spese correnti</b>						
<b>Macroaggregato 104</b>	<b>Trasferimenti correnti</b>						
4255/0	SPESA SERVIZI ESSENZIALI PER LA BALNEAZIONE -ATTUAZIONE PIANO SALVAMENTO A MARE a 1/2 entr. Correnti	0,00	previsione di competenza <i>di cui già impegnato*</i> previsione di cassa <i>a fondo pluriennale vincolato</i>	0,00 0,00 0,00	0,00 0,00 0,00	0,00 0,00 0,00	0,00 0,00 0,00
<b>Totale Macroaggr. 104</b>	<b>Trasferimenti correnti</b>	0,00	previsione di competenza <i>di cui già impegnato*</i> previsione di cassa <i>a fondo pluriennale vincolato</i>	0,00 0,00 0,00	0,00 0,00 0,00	0,00 0,00 0,00	0,00 0,00 0,00
<b>Totale Titolo 1</b>	<b>Spese correnti</b>	0,00	previsione di competenza <i>di cui già impegnato*</i> previsione di cassa <i>a fondo pluriennale vincolato</i>	0,00 0,00 0,00	0,00 0,00 0,00	0,00 0,00 0,00	0,00 0,00 0,00
<b>TITOLO 2</b>	<b>Spese in conto capitale</b>						
<b>Macroaggregato 202</b>	<b>Investimenti fissi lordi e acquisto di terreni</b>						
5730/0	RIQUALIFICAZIONE INFRASTRUTTURE STRADALI - PROGRAMMA SVILUPPO RURALE A 1/2 FIN. RAS	0,00	previsione di competenza <i>di cui già impegnato*</i> previsione di cassa <i>a fondo pluriennale vincolato</i>	0,00 0,00 0,00	0,00 0,00 0,00	0,00 0,00 0,00	0,00 0,00 0,00
5735/0	RIQUALIFICAZIONE INFRASTRUTTURE STRADALI - PROGRAMMA SVILUPPO RURALE A 1/2 MUTUO	0,00	previsione di competenza <i>di cui già impegnato*</i> previsione di cassa <i>a fondo pluriennale vincolato</i>	0,00 0,00 0,00	0,00 0,00 0,00	0,00 0,00 0,00	0,00 0,00 0,00
5736/0	RIQUALIFICAZIONE AREA VIA LEPANTO A 1/2 CAPITALE PRIVATO (CAP. E 1979)	0,00	previsione di competenza <i>di cui già impegnato*</i> previsione di cassa <i>a fondo pluriennale vincolato</i>	360.000,00 360.000,00 0,00	200.000,00 200.000,00 0,00	0,00 0,00 0,00	0,00 0,00 0,00
6454/0	RIQUALIFICAZIONE IMMOBILE EX ISOLA DA DESTINARE A SCOPI SOCIALI A 1/2 CAPITALI PRIVATI	0,00	previsione di competenza <i>di cui già impegnato*</i> previsione di cassa <i>a fondo pluriennale vincolato</i>	400.000,00 400.000,00 0,00	0,00 0,00 0,00	0,00 0,00 0,00	0,00 0,00 0,00
6615/0	LAVORI DI RIQUALIFICAZIONE URBANA QUARTIERE SACRO CUORE A 1/2 AV. VINC. DA RIACCERT. STRAORD. (MUTUO)	0,00	previsione di competenza <i>di cui già impegnato*</i> previsione di cassa <i>a fondo pluriennale vincolato</i>	0,00 0,00 0,00	0,00 0,00 0,00	0,00 0,00 0,00	0,00 0,00 0,00
6720/0	RIQUALIFICAZIONE URBANA E VIABILITA' CENTRO STORICO A 1/2 FIN. REG.LE	0,00	previsione di competenza <i>di cui già impegnato*</i> previsione di cassa <i>a fondo pluriennale vincolato</i>	0,00 0,00 0,00	0,00 0,00 0,00	0,00 0,00 0,00	0,00 0,00 0,00
6780/0	LAVORI DI RIQUALIFICAZIONE URBANA QUARTIERE SACRO CUORE A 1/2 FIN.	781,96	previsione di competenza <i>di cui già impegnato*</i> previsione di cassa <i>a fondo pluriennale vincolato</i>	781,96 781,96 0,00	0,00 781,96 781,96	0,00 0,00 0,00	0,00 0,00 0,00
6862/0	RIVITALIZZ. VALORIZZ. RIQUALIF. CENTRI DI PRIMA URBANIZZAZIONE CITTA' E FRAZIONI A 1/2 FIN. REG.LE	0,00	previsione di competenza <i>di cui già impegnato*</i> previsione di cassa	0,00 0,00 0,00	0,00 0,00 0,00	0,00 0,00 0,00	0,00 0,00 0,00

## Settore lavori pubblici e manutenzioni

## SPESE PER MISSIONI, PROGRAMMI E MACROAGGREGATI PER CAPITOLI

MISSIONE PROGRAMMA TITOLO MACROAGGREGATO CAPITOLO	DENOMINAZIONE	RESIDUI PRESUNTI AL TERMINE DELL'ESERCIZIO 2020		PREVISIONI DEFINITIVE DELL'ANNO 2020			
					PREVISIONI ANNO 2021	PREVISIONI DELL'ANNO 2022	PREVISIONI DELL'ANNO 2023
			<i>a fondo pluriennale vincolato</i>				
6865/0	RIVITALIZZ. VALORIZZ. RIQUALIF. CENTRI DI PRIMA URBANIZZAZIONE CITTA' E FRAZIONI A 1/2 PROJECT FINANCING	0,00	previsione di competenza  <i>di cui già impegnato*</i> previsione di cassa <i>a fondo pluriennale vincolato</i>	0,00  0,00	0,00  0,00	0,00	0,00
6902/0	SPESE PER REDAZIONE PIANO ZONIZZAZIONE ACUSTICA A 1/2 AV.VINC. CONTR.PROVINCIALE	0,00	previsione di competenza  <i>di cui già impegnato*</i> previsione di cassa <i>a fondo pluriennale vincolato</i>	0,00  0,00	0,00  0,00	0,00	0,00
6903/0	SPESE PER INCARICHI PROFESSIONALI CONSORZIO STRADE VICINALI A 1/2 AV.VINC. ALIENAZIONI 2015	0,00	previsione di competenza  <i>di cui già impegnato*</i> previsione di cassa <i>a fondo pluriennale vincolato</i>	0,00  0,00	0,00  0,00	0,00	0,00
7435/0	LAVORI MANUTENZIONE E RIFUNZIONALIZZAZIONE EX LAVATOIO A 1/2 FIN. REG.LE	0,00	previsione di competenza  <i>di cui già impegnato*</i> previsione di cassa <i>a fondo pluriennale vincolato</i>	0,00  0,00	0,00  0,00	0,00	0,00
7439/0	RIQUALIFICAZIONE EX LAVATOIO A1/2 ALIENAZIONI PATRIMONIALI	0,00	previsione di competenza  <i>di cui già impegnato*</i> previsione di cassa <i>a fondo pluriennale vincolato</i>	0,00  0,00	0,00  0,00	0,00	0,00
7570/0	LAVORI RIQUALIFICAZIONE, VALORIZZAZIONE URBANA, SISTEMAZIONE E IMPLEMENTAZIONE VERDE PUBBLICO A 1/2 MUTUO E X.€ 48.192,70 AV.VINC. 2016	0,00	previsione di competenza  <i>di cui già impegnato*</i> previsione di cassa <i>a fondo pluriennale vincolato</i>	0,00  0,00	0,00  0,00	0,00	0,00
7605/0	RIQUALIFICAZIONE URBANA EX FORO BOARIO A 1/2 CONTRIBUTO REG.LE POR	0,00	previsione di competenza  <i>di cui già impegnato*</i> previsione di cassa <i>a fondo pluriennale vincolato</i>	0,00  0,00	0,00  0,00	0,00	0,00
7624/0	INTERVENTI RIQUALIFICAZIONE URBANA VIE LIGURIA, ARBOREA,ARISTANA A 1/2 FIN. RAS	0,00	previsione di competenza  <i>di cui già impegnato*</i> previsione di cassa <i>a fondo pluriennale vincolato</i>	0,00  0,00	0,00  0,00	0,00	0,00
7641/0	INTERVENTI RIQUALIFICAZIONE URBANA VIE LIGURIA, ARBOREA,ARISTANA A 1/2 ALIENAZIONI	0,00	previsione di competenza  <i>di cui già impegnato*</i> previsione di cassa <i>a fondo pluriennale vincolato</i>	0,00  0,00	0,00  0,00	0,00	0,00
8003/0	VALORIZZ. E RIQUALIF. PERIFERIE E FRAZIONI DI ORISTANO A 1/2 BANDO PERIFERIE	0,00	previsione di competenza  <i>di cui già impegnato*</i> previsione di cassa <i>a fondo pluriennale vincolato</i>	0,00  0,00	0,00  0,00	0,00	0,00
8034/0	RIQUALIFICAZIONE PIAZZA MANNO (GIA' PIAZZA DE SA MAJORIA) A 1/2 MUTUO CASSA	0,00	previsione di competenza  <i>di cui già impegnato*</i> previsione di cassa <i>a fondo pluriennale vincolato</i>	0,00  0,00	0,00  0,00	0,00	0,00
8055/0	RIQUALIFICAZIONE PARCO E VILLA E.	0,00	previsione di competenza	0,00	89.336,53	0,00	0,00

## Settore lavori pubblici e manutenzioni

## SPESE PER MISSIONI, PROGRAMMI E MACROAGGREGATI PER CAPITOLI

MISSIONE PROGRAMMA TITOLO MACROAGGREGATO CAPITOLO	DENOMINAZIONE	RESIDUI PRESUNTI AL TERMINE DELL'ESERCIZIO 2020		PREVISIONI DEFINITIVE DELL'ANNO 2020			
					PREVISIONI ANNO 2021	PREVISIONI DELL'ANNO 2022	PREVISIONI DELL'ANNO 2023
	D'ARBOREA-SIST. VIABILITA' DI ACCESSO A 1/2 MUTUO CASSA						
			<i>di cui già impegnato*</i>		89.336,53		
			previsione di cassa	89.336,53	89.336,53		
			a fondo pluriennale vincolato	89.336,53			
8100/0	SPESE PER INVESTIMENTI A 1/2 QUOTA FONDO UNICO PER INVESTIMENTI	62.554,27	previsione di competenza	958.286,29	418.335,66	0,00	0,00
			<i>di cui già impegnato*</i>		418.335,66		
			previsione di cassa	1.376.621,95	480.889,93		
			a fondo pluriennale vincolato	418.335,66			
8258/0	VALORIZZAZIONE AREA VIA IS ANTAS- EXCARCERE MILITARE 3° LOTTO A 1/2 CAP.PRIVATI	0,00	previsione di competenza	0,00	0,00	455.590,25	0,00
			<i>di cui già impegnato*</i>				
			previsione di cassa	0,00	0,00		
			a fondo pluriennale vincolato				
8275/0	RIQUALIFICAZIONE IMMOBILE EX ISOLA DA DESTINARE A SCOPI SOCIALI A 1/2 FIN. P.C.M. ORISTANO EST	0,00	previsione di competenza	400.000,00	0,00	400.000,00	0,00
			<i>di cui già impegnato*</i>				
			previsione di cassa	400.000,00	0,00		
			a fondo pluriennale vincolato				
8640/0	RIQUALIFICAZIONE PIAZZA MANNO (GIA' PIAZZA DE SA MAJORIA) A 1/2 FIN. REG.LE	0,00	previsione di competenza	0,00	0,00	0,00	0,00
			<i>di cui già impegnato*</i>				
			previsione di cassa	0,00	0,00		
			a fondo pluriennale vincolato				
9018/0	L.R 29/88 - TUTELA E VALORIZZAZIONE CENTRI STORICI - RECUPERO PRIMARIO A 1/2 CONTR. REG.LE E X 58963,53 AV. VINC. RIACCERT. STRAORD. RES	0,00	previsione di competenza	0,00	0,00	0,00	0,00
			<i>di cui già impegnato*</i>				
			previsione di cassa	0,00	0,00		
			a fondo pluriennale vincolato				
9023/0	L.R 29/98 - TUTELA E VALORIZZAZIONE CENTRI STORICI - PROGR. PLUR. 98/99 - RIQUALIFICAZIONE URBANA CENTRI STORICI A 1/2 CONTR. REG.LE	0,00	previsione di competenza	0,00	0,00	0,00	0,00
			<i>di cui già impegnato*</i>				
			previsione di cassa	0,00	0,00		
			a fondo pluriennale vincolato				
9026/0	LAVORI COMPLETAMENTO EX FORO BOARIO A 1/2 ALIENAZIONE PATRIMONIO	0,00	previsione di competenza	0,00	0,00	0,00	0,00
			<i>di cui già impegnato*</i>				
			previsione di cassa	0,00	0,00		
			a fondo pluriennale vincolato				
9027/0	RIQUALIFICAZIONE URBANA CENTRO STORICO-PAVIMENTAZIONE SOTTOSERVIZI VIA AZUNI A 1/2 ALIENAZIONI	0,00	previsione di competenza	0,00	0,00	0,00	0,00
			<i>di cui già impegnato*</i>				
			previsione di cassa	0,00	0,00		
			a fondo pluriennale vincolato				
<b>Totale Macroaggr. 202</b>	<b>Investimenti fissi lordi e acquisto di terreni</b>	<b>63.336,23</b>	previsione di competenza	<b>2.119.068,25</b>	<b>707.672,19</b>	<b>855.590,25</b>	<b>0,00</b>
			<i>di cui già impegnato*</i>		<b>507.672,19</b>	<b>0,00</b>	<b>0,00</b>
			previsione di cassa	<b>2.626.740,44</b>	<b>771.008,42</b>		
			a fondo pluriennale vincolato	<b>507.672,19</b>			
<b>Macroaggregato 203</b>	<b>Contributi agli investimenti</b>						
9024/0	L.R 29/88 - TUTELA E VALORIZZ. CENTRI STORICI - "RECUPERO PRIMARIO" PROGR. PLUR. 98/99 A 1/2 CONTR. REG.LE X 3957,52 AV.VINC. RIACCERT. ST	2.081,08	previsione di competenza	0,00	0,00	0,00	0,00
			<i>di cui già impegnato*</i>				
			previsione di cassa	2.081,08	2.081,08		
			a fondo pluriennale vincolato				
<b>Totale Macroaggr. 203</b>	<b>Contributi agli investimenti</b>	<b>2.081,08</b>	previsione di competenza	<b>0,00</b>	<b>0,00</b>	<b>0,00</b>	<b>0,00</b>
			<i>di cui già impegnato*</i>			<b>0,00</b>	<b>0,00</b>
			previsione di cassa	<b>2.081,08</b>	<b>2.081,08</b>		
			a fondo pluriennale vincolato				



## Settore lavori pubblici e manutenzioni

## SPESE PER MISSIONI, PROGRAMMI E MACROAGGREGATI PER CAPITOLI

MISSIONE PROGRAMMA TITOLO MACROAGGREGATO CAPITOLO	DENOMINAZIONE	RESIDUI PRESUNTI AL TERMINI DELL'ESERCIZIO 2020		PREVISIONI DEFINITIVE DELL'ANNO 2020	PREVISIONI		
					PREVISIONI ANNO 2021	PREVISIONI DELL'ANNO 2022	PREVISIONI DELL'ANNO 2023
<b>Totale Titolo 2</b>	<b>Spese in conto capitale</b>	65.417,31	previsione di competenza <i>di cui già impegnato*</i> previsione di cassa <i>a fondo pluriennale vincolato</i>	2.119.068,25 507.672,19 2.628.821,52 507.672,19	707.672,19 507.672,19 773.089,50	855.590,25 0,00	0,00 0,00
<b>Totale Programma 01</b>	<b>Urbanistica e assetto del territorio</b>	65.417,31	previsione di competenza <i>di cui già impegnato*</i> previsione di cassa <i>a fondo pluriennale vincolato</i>	2.119.068,25 507.672,19 2.628.821,52 507.672,19	707.672,19 507.672,19 773.089,50	855.590,25 0,00	0,00 0,00
<b>0802 Programma 02</b>	<b>Edilizia residenziale pubblica e locale e piani di edilizia economico-popolare</b>						
<b>Titolo 2</b>	<b>Spese in conto capitale</b>						
<b>Macroaggregato 202</b>	<b>Investimenti fissi lordi e acquisto di terreni</b>						
6872/0	INDENNITA' DI ESPROPRIAZIONE A 1/2 AVANZO VINCOLATO ALIENAZIONI X .617,642,82	0,00	previsione di competenza <i>di cui già impegnato*</i> previsione di cassa <i>a fondo pluriennale vincolato</i>	0,00 0,00	0,00 0,00	0,00	0,00
6891/0	EDILIZIA SOVVENZIONATA RESIDENZIALE (INTERVENTO CASE MINIME)- A 1/2 CONTR. REG.LE	10.130,98	previsione di competenza <i>di cui già impegnato*</i> previsione di cassa <i>a fondo pluriennale vincolato</i>	117.138,43 32.898,81 207.857,72	32.898,81 32.898,81 43.029,79	0,00	0,00
6892/0	COSTRUZIONE E RECUPERO ALLOGGI EDILIZIA ABITATIVA A CANONE MODERATO A 1/2 CONTR. REG.LE	0,00	previsione di competenza <i>di cui già impegnato*</i> previsione di cassa <i>a fondo pluriennale vincolato</i>	0,00 0,00	0,00 0,00	0,00	0,00
6893/0	REALIZZAZIONE PROGRAMMA RECUPERO URBANO "CASE MINIME" A 1/2 FINANZ. REG.LE BANDO CONCORSI DI IDEE E PROGETTAZIONE	0,00	previsione di competenza <i>di cui già impegnato*</i> previsione di cassa <i>a fondo pluriennale vincolato</i>	0,00 0,00	0,00 0,00	0,00	0,00
6894/0	RECUPERO COMPLESSO EDILIZIO RESIDENZIALE POSTE ITALIANE VIA COSTA - PROGRAMMA STRAORD. LOC. A CANONE SOCIALE A 1/2 RAS	20.622,83	previsione di competenza <i>di cui già impegnato*</i> previsione di cassa <i>a fondo pluriennale vincolato</i>	0,00 20.622,83	0,00 20.622,83	0,00	0,00
6897/0	INTERVENTI PER REALIZZAZIONE ALLOGGI DI EDILIZIA RESIDENZIALE PUBBLICA A 1/2 FIN. REG.LE	0,00	previsione di competenza <i>di cui già impegnato*</i> previsione di cassa <i>a fondo pluriennale vincolato</i>	0,00 0,00	0,00 0,00	0,00	0,00
8242/0	MANUTENZIONE STRAORDINARIA ALLOGGI E.R.P. A 1/2 FIN. REG.LE	0,00	previsione di competenza <i>di cui già impegnato*</i> previsione di cassa <i>a fondo pluriennale vincolato</i>	0,00 0,00	0,00 0,00	0,00	0,00
<b>Totale Macroaggr. 202</b>	<b>Investimenti fissi lordi e acquisto di terreni</b>	30.753,81	previsione di competenza <i>di cui già impegnato*</i> previsione di cassa <i>a fondo pluriennale vincolato</i>	117.138,43 32.898,81 228.480,55	32.898,81 32.898,81 63.652,62	0,00	0,00
<b>Totale Titolo 2</b>	<b>Spese in conto capitale</b>	30.753,81	previsione di competenza <i>di cui già impegnato*</i> previsione di cassa <i>a fondo pluriennale vincolato</i>	117.138,43 32.898,81 228.480,55	32.898,81 32.898,81 63.652,62	0,00	0,00
<b>Totale Programma 02</b>	<b>Edilizia residenziale pubblica e locale e piani di edilizia economico-popolare</b>	30.753,81	previsione di competenza <i>di cui già impegnato*</i> previsione di cassa <i>a fondo pluriennale vincolato</i>	117.138,43 32.898,81 228.480,55	32.898,81 32.898,81 63.652,62	0,00	0,00



città di  
**Oristano**

**Settore lavori pubblici e manutenzioni**

**SPESE PER MISSIONI, PROGRAMMI E MACROAGGREGATI PER CAPITOLI**

MISSIONE PROGRAMMA TITOLO MACROAGGREGATO CAPITOLO	DENOMINAZIONE	RESIDUI PRESUNTI AL TERMINE DELL'ESERCIZIO 2020		PREVISIONI DEFINITIVE DELL'ANNO 2020			
					PREVISIONI ANNO 2021	PREVISIONI DELL'ANNO 2022	PREVISIONI DELL'ANNO 2023
<i>Totale MISSIONE 08</i>	<i>Aspetto del territorio ed edilizia abitativa</i>	96.171,12	previsione di competenza <i>di cui già impegnato*</i>	2.236.206,68	740.571,00	855.590,25	0,00
			previsione di cassa	2.857.302,07	540.571,00	0,00	0,00
			<i>a fondo pluriennale vincolato</i>	507.672,19	836.742,12		

## Settore lavori pubblici e manutenzioni

## SPESE PER MISSIONI, PROGRAMMI E MACROAGGREGATI PER CAPITOLI

MISSIONE PROGRAMMA TITOLO MACROAGGREGATO CAPITOLO	DENOMINAZIONE	RESIDUI PRESUNTI AL TERMINE DELL'ESERCIZIO 2020		PREVISIONI DEFINITIVE DELL'ANNO 2020			
					PREVISIONI ANNO 2021	PREVISIONI DELL'ANNO 2022	PREVISIONI DELL'ANNO 2023
<b>MISSIONE</b> 09	<b>Sviluppo sostenibile e tutela del territorio e dell'ambiente</b>						
0901 Programma 01	Difesa del suolo						
Titolo 2	Spese in conto capitale						
Macroaggregato 202	Investimenti fissi lordi e acquisto di terreni						
7568/0	MANUTENZIONE CORSI D'ACQUA E MITIGAZIONE RISCHIO IDROGEOLOGICO A 1/2 CONTR. RAS	87.007,39	previsione di competenza <i>di cui già impegnato*</i> previsione di cassa <i>a fondo pluriennale vincolato</i>	290.024,65  290.024,65	0,00  87.007,39	0,00	0,00
<b>Totale Macroaggr. 202</b>	<b>Investimenti fissi lordi e acquisto di terreni</b>	<b>87.007,39</b>	<b>previsione di competenza <i>di cui già impegnato*</i> previsione di cassa <i>a fondo pluriennale vincolato</i></b>	<b>290.024,65  290.024,65</b>	<b>0,00  87.007,39</b>	<b>0,00  0,00</b>	<b>0,00  0,00</b>
<b>Totale Titolo 2</b>	<b>Spese in conto capitale</b>	<b>87.007,39</b>	<b>previsione di competenza <i>di cui già impegnato*</i> previsione di cassa <i>a fondo pluriennale vincolato</i></b>	<b>290.024,65  290.024,65</b>	<b>0,00  87.007,39</b>	<b>0,00  0,00</b>	<b>0,00  0,00</b>
<b>Totale Programma 01</b>	<b>Difesa del suolo</b>	<b>87.007,39</b>	<b>previsione di competenza <i>di cui già impegnato*</i> previsione di cassa <i>a fondo pluriennale vincolato</i></b>	<b>290.024,65  290.024,65</b>	<b>0,00  87.007,39</b>	<b>0,00  0,00</b>	<b>0,00  0,00</b>
0902 Programma 02	Tutela, valorizzazione e recupero ambientale						
Titolo 2	Spese in conto capitale						
Macroaggregato 202	Investimenti fissi lordi e acquisto di terreni						
7626/0	REALIZ. PARCO FORO BOARIO E RECUPERO ANNESSO FABBRICATO A 1/2 MUTUO ART. 19 L.R. 37/98 X € 84.048,54	0,00	previsione di competenza <i>di cui già impegnato*</i> previsione di cassa <i>a fondo pluriennale vincolato</i>	0,00  0,00	0,00  0,00	0,00	0,00
7918/0	MANUTENZIONE STRAORD. E MESSA IN OPERA MISURE PROTEZ. PASS. PONTE FIUME TIRSO DELLA STRADA COMUNALE PER SILI' A 1/2 FIN.RAS	0,00	previsione di competenza <i>di cui già impegnato*</i> previsione di cassa <i>a fondo pluriennale vincolato</i>	360.000,00  360.000,00	360.000,00  360.000,00	0,00	0,00
<b>Totale Macroaggr. 202</b>	<b>Investimenti fissi lordi e acquisto di terreni</b>	<b>0,00</b>	<b>previsione di competenza <i>di cui già impegnato*</i> previsione di cassa <i>a fondo pluriennale vincolato</i></b>	<b>360.000,00  360.000,00</b>	<b>360.000,00  360.000,00</b>	<b>0,00  0,00</b>	<b>0,00  0,00</b>
<b>Totale Titolo 2</b>	<b>Spese in conto capitale</b>	<b>0,00</b>	<b>previsione di competenza <i>di cui già impegnato*</i> previsione di cassa <i>a fondo pluriennale vincolato</i></b>	<b>360.000,00  360.000,00</b>	<b>360.000,00  360.000,00</b>	<b>0,00  0,00</b>	<b>0,00  0,00</b>
<b>Totale Programma 02</b>	<b>Tutela, valorizzazione e recupero ambientale</b>	<b>0,00</b>	<b>previsione di competenza <i>di cui già impegnato*</i> previsione di cassa <i>a fondo pluriennale vincolato</i></b>	<b>360.000,00  360.000,00</b>	<b>360.000,00  360.000,00</b>	<b>0,00  0,00</b>	<b>0,00  0,00</b>
0904 Programma 04	Servizio idrico integrato						
Titolo 1	Spese correnti						
Macroaggregato 103	Acquisto di beni e servizi						
3856/0	SPESE APPROVVIGIONAMENTO IDRICO STABILI COMUNALI	160.436,73	previsione di competenza <i>di cui già impegnato*</i> previsione di cassa <i>a fondo pluriennale vincolato</i>	100.000,00  253.203,38	60.000,00  220.436,73	50.000,00	50.000,00
<b>Totale Macroaggr. 103</b>	<b>Acquisto di beni e servizi</b>	<b>160.436,73</b>	<b>previsione di competenza <i>di cui già impegnato*</i> previsione di cassa <i>a fondo pluriennale vincolato</i></b>	<b>100.000,00  253.203,38</b>	<b>60.000,00  220.436,73</b>	<b>50.000,00  0,00</b>	<b>50.000,00  0,00</b>



# città di Oristano

## Settore lavori pubblici e manutenzioni

### SPESE PER MISSIONI, PROGRAMMI E MACROAGGREGATI PER CAPITOLI

MISSIONE PROGRAMMA TITOLO MACROAGGREGATO CAPITOLO	DENOMINAZIONE	RESIDUI PRESUNTI AL TERMINI DELL'ESERCIZIO 2020		PREVISIONI DEFINITIVE DELL'ANNO 2020	PREVISIONI		
					PREVISIONI ANNO 2021	PREVISIONI DELL'ANNO 2022	PREVISIONI DELL'ANNO 2023
<b>Totale Titolo 1</b>	<b>Spese correnti</b>	160.436,73	previsione di competenza <i>di cui già impegnato*</i> previsione di cassa <i>a fondo pluriennale vincolato</i>	100.000,00  253.203,38	60.000,00  220.436,73	50.000,00  0,00	50.000,00  0,00
<b>Titolo 2</b>	<b>Spese in conto capitale</b>						
<b>Macroaggregato 202</b>	<b>Investimenti fissi lordi e acquisto di terreni</b>						
6123/0	LAVORI INSTALLAZIONE CONTATORI ACQUA IMMOBILI DI PROPRIETA' A 1/2 URB	15.000,00	previsione di competenza <i>di cui già impegnato*</i> previsione di cassa <i>a fondo pluriennale vincolato</i>	15.000,00  50.000,00 35.000,00	65.000,00  80.000,00 35.000,00	30.000,00  0,00	30.000,00  0,00
6447/0	LAVORI DISMISSIONE CANALE DONIGALA A 1/2 RAS	0,00	previsione di competenza <i>di cui già impegnato*</i> previsione di cassa <i>a fondo pluriennale vincolato</i>	0,00  0,00	0,00  0,00	0,00	700.000,00
7433/0	LAVORI ADEGUAMENTO E COMPLETAMENTO IMPIANTI FOGNARI	0,00	previsione di competenza <i>di cui già impegnato*</i> previsione di cassa <i>a fondo pluriennale vincolato</i>	0,00  0,00	0,00  0,00	0,00	0,00
7437/0	INTERVENTI SUI SERBATOI E RETE IDRICA INTERNA A 1/2 CONTR. REG.LE	0,00	previsione di competenza <i>di cui già impegnato*</i> previsione di cassa <i>a fondo pluriennale vincolato</i>	0,00  0,00	0,00  0,00	0,00	0,00
7616/0	INTERVENTI SERBATOI E RETE IDRICA INTERNA - 2° LOTTO - A 1/2 CONTR. REG.LE POR -	0,00	previsione di competenza <i>di cui già impegnato*</i> previsione di cassa <i>a fondo pluriennale vincolato</i>	0,00  0,00	0,00  0,00	0,00	0,00
<b>Totale Macroaggr. 202</b>	<b>Investimenti fissi lordi e acquisto di terreni</b>	15.000,00	previsione di competenza <i>di cui già impegnato*</i> previsione di cassa <i>a fondo pluriennale vincolato</i>	15.000,00  50.000,00 35.000,00	65.000,00  80.000,00 35.000,00	30.000,00  0,00	730.000,00  0,00
<b>Totale Titolo 2</b>	<b>Spese in conto capitale</b>	15.000,00	previsione di competenza <i>di cui già impegnato*</i> previsione di cassa <i>a fondo pluriennale vincolato</i>	15.000,00  50.000,00 35.000,00	65.000,00  80.000,00 35.000,00	30.000,00  0,00	730.000,00  0,00
<b>Totale Programma 04</b>	<b>Servizio idrico integrato</b>	175.436,73	previsione di competenza <i>di cui già impegnato*</i> previsione di cassa <i>a fondo pluriennale vincolato</i>	115.000,00  303.203,38 35.000,00	125.000,00  300.436,73	80.000,00  0,00	780.000,00  0,00
<b>0905 Programma 05</b>	<b>Aree protette, parchi naturali, protezione naturalistica e forestazione</b>						
<b>Titolo 2</b>	<b>Spese in conto capitale</b>						
<b>Macroaggregato 202</b>	<b>Investimenti fissi lordi e acquisto di terreni</b>						
5951/0	MANUTENZIONE STRAORDINARIA AREE VERDI A 1/2 AV. VINC. (ECONOMIE CONTR. REG.LI)	0,00	previsione di competenza <i>di cui già impegnato*</i> previsione di cassa <i>a fondo pluriennale vincolato</i>	0,00  0,00	0,00  0,00	0,00	0,00
6949/0	COMPLETAMENTO IMPIANTO DISTRIBUZIONE GAS DI CITTA' A 1/2 PRES.CON.S.MINISTRI	0,00	previsione di competenza <i>di cui già impegnato*</i> previsione di cassa <i>a fondo pluriennale vincolato</i>	0,00  0,00	0,00  0,00	0,00	0,00
6970/0	REALIZZAZIONE INFRASTRUTTURE VALORIZZAZIONE AREA COSTIERA ORISTANESE - EX ART. 5 L.R. 5/2009	0,00	previsione di competenza <i>di cui già impegnato*</i> previsione di cassa <i>a fondo pluriennale vincolato</i>	0,00  0,00	0,00  0,00	0,00	0,00

## Settore lavori pubblici e manutenzioni

## SPESE PER MISSIONI, PROGRAMMI E MACROAGGREGATI PER CAPITOLI

MISSIONE PROGRAMMA TITOLO MACROAGGREGATO CAPITOLO	DENOMINAZIONE	RESIDUI PRESUNTI AL TERMINE DELL'ESERCIZIO 2020		PREVISIONI DEFINITIVE DELL'ANNO 2020			
					PREVISIONI ANNO 2021	PREVISIONI DELL'ANNO 2022	PREVISIONI DELL'ANNO 2023
7542/0	REALIZ. PARCO FLUVIALE A 1/2 CONTR. REG.LE	0,00	previsione di competenza <i>di cui già impegnato*</i> previsione di cassa <i>a fondo pluriennale vincolato</i>	0,00  0,00	0,00  0,00	0,00  0,00	0,00  0,00
7565/0	LAVORI DI VALORIZZAZIONE URBANA E SVILUPPO SPAZI VERDI URBANI A 1/2 ALIENAZIONI	0,00	previsione di competenza <i>di cui già impegnato*</i> previsione di cassa <i>a fondo pluriennale vincolato</i>	0,00  0,00	0,00  0,00	0,00  0,00	0,00  0,00
7606/0	REALIZ. PARCO FORO BOARIO E RECUPERO ANNESSO FABBRICATO A 1/2 MUTUO ART. 19 L.R. 37/98 X €. 84.048,54	712,10	previsione di competenza <i>di cui già impegnato*</i> previsione di cassa <i>a fondo pluriennale vincolato</i>	1.576,29  38.060,66	0,00  712,10	0,00  0,00	0,00  0,00
7627/0	RIMOZIONE E SOSTITUZIONE ALBERATURE STRADALI A 1/2 ALIENAZIONI	0,00	previsione di competenza <i>di cui già impegnato*</i> previsione di cassa <i>a fondo pluriennale vincolato</i>	0,00  0,00	0,00  0,00	0,00  0,00	0,00  0,00
7951/0	COSTRUZIONE CANILE MUNICIPALE A 1/2 CONTRIBUTO REG.LE	0,00	previsione di competenza <i>di cui già impegnato*</i> previsione di cassa <i>a fondo pluriennale vincolato</i>	0,00  0,00	0,00  0,00	0,00  0,00	0,00  0,00
8004/0	REALIZZAZIONE PARCO FLUVIALE A 1/2 BANDO PERIFERIE	0,00	previsione di competenza <i>di cui già impegnato*</i> previsione di cassa <i>a fondo pluriennale vincolato</i>	0,00  0,00	0,00  0,00	0,00  0,00	0,00  0,00
8018/0	REALIZZAZIONE CANILE MUNICIPALE A 1/2 PROJECT FINANCING	0,00	previsione di competenza <i>di cui già impegnato*</i> previsione di cassa <i>a fondo pluriennale vincolato</i>	0,00  0,00	0,00  0,00	0,00  0,00	0,00  0,00
8019/0	REALIZZAZIONE STRUTTURA RICOVERO FELINI (GATTILE) A 1/2 ALIENAZIONI	0,00	previsione di competenza <i>di cui già impegnato*</i> previsione di cassa <i>a fondo pluriennale vincolato</i>	0,00  0,00	0,00  0,00	0,00  0,00	0,00  0,00
8020/0	REALIZZAZIONE STRUTTURA RICOVERO FELINI (GATTILE) A 1/2 PROJECT FINANCING	0,00	previsione di competenza <i>di cui già impegnato*</i> previsione di cassa <i>a fondo pluriennale vincolato</i>	0,00  0,00	0,00  0,00	0,00  0,00	0,00  0,00
<b>Totale Macroaggr. 202</b>	<b>Investimenti fissi lordi e acquisto di terreni</b>	712,10	previsione di competenza <i>di cui già impegnato*</i> previsione di cassa <i>a fondo pluriennale vincolato</i>	1.576,29  38.060,66	0,00  712,10	0,00  0,00	0,00  0,00
<b>Totale Titolo 2</b>	<b>Spese in conto capitale</b>	712,10	previsione di competenza <i>di cui già impegnato*</i> previsione di cassa <i>a fondo pluriennale vincolato</i>	1.576,29  38.060,66	0,00  712,10	0,00  0,00	0,00  0,00
<b>Totale Programma 05</b>	<b>Aree protette, parchi naturali, protezione naturalistica e forestazione</b>	712,10	previsione di competenza <i>di cui già impegnato*</i> previsione di cassa <i>a fondo pluriennale vincolato</i>	1.576,29  38.060,66	0,00  712,10	0,00  0,00	0,00  0,00
<b>Totale MISSIONE 09</b>	<b>Sviluppo sostenibile e tutela del territorio e dell'ambiente</b>	263.156,22	previsione di competenza <i>di cui già impegnato*</i> previsione di cassa <i>a fondo pluriennale vincolato</i>	766.600,94  991.288,69  35.000,00	485.000,00  70.097,95  748.156,22	80.000,00  0,00	780.000,00  0,00

## Settore lavori pubblici e manutenzioni

## SPESE PER MISSIONI, PROGRAMMI E MACROAGGREGATI PER CAPITOLI

MISSIONE PROGRAMMA TITOLO MACROAGGREGATO CAPITOLO	DENOMINAZIONE	RESIDUI PRESUNTI AL TERMINE DELL'ESERCIZIO 2020		PREVISIONI DEFINITIVE DELL'ANNO 2020			
					PREVISIONI ANNO 2021	PREVISIONI DELL'ANNO 2022	PREVISIONI DELL'ANNO 2023
<b>MISSIONE 10</b>	<b>Trasporti e diritto alla mobilità</b>						
<b>1005 Programma 05</b>	<b>Viabilità e infrastrutture stradali</b>						
<b>TITOLO 1</b>	<b>Spese correnti</b>						
<b>Macroaggregato 103</b>	<b>Acquisto di beni e servizi</b>						
5170/0	MANUTENZIONE ORDINARIA STRADE A 1/2 URBANIZZAZIONI	2.929,40	previsione di competenza <i>di cui già impegnato*</i> previsione di cassa <i>a fondo pluriennale vincolato</i>	57.106,00  109.961,00	50.000,00  52.929,40	50.000,00	50.000,00
5179/0	INTERVENTI DI RIPRISTINO IMPIANTI PER INCIDENTI STRADALI A 1/2 ACCERT. CAP.LO E 1787	0,00	previsione di competenza <i>di cui già impegnato*</i> previsione di cassa <i>a fondo pluriennale vincolato</i>	5.000,00  5.000,00	5.000,00  5.000,00	5.000,00	5.000,00
5180/0	MANUTENZIONE ORDINARIA MARCIAPIEDI A 1/2 URBANIZZAZIONI	4.474,69	previsione di competenza <i>di cui già impegnato*</i> previsione di cassa <i>a fondo pluriennale vincolato</i>	54.892,29  125.000,00 57.124,42	82.124,42 57.124,42 86.599,11	25.000,00	25.000,00
5182/0	SPESE PER FUNZIONAMENTO IMPIANTI SEMAFORICI A 1/2 SANZIONI CDS	0,00	previsione di competenza <i>di cui già impegnato*</i> previsione di cassa <i>a fondo pluriennale vincolato</i>	18.000,00  43.900,69	35.000,00 25.417,00 35.000,00	35.000,00	35.000,00
5192/0	SPESE DIVERSE PER REALIZZAZIONE SEGNALETICA E PISTE CICLABILI A 1/2 SANZIONI AMM.VE	15.998,37	previsione di competenza <i>di cui già impegnato*</i> previsione di cassa <i>a fondo pluriennale vincolato</i>	9.388,51  52.239,55 17.611,49	56.911,49 17.611,49 72.909,86	39.300,00	39.300,00
5194/0	SPESE DIVERSE PER LA VIABILITA' A 1/2 URB.	0,00	previsione di competenza <i>di cui già impegnato*</i> previsione di cassa <i>a fondo pluriennale vincolato</i>	0,00  0,00	0,00  0,00	0,00	0,00
5195/0	SPESE VIABILITA' RURALE BORGATA S.QUIRICO A1/2 ENTRATA CAP. 1610	0,00	previsione di competenza <i>di cui già impegnato*</i> previsione di cassa <i>a fondo pluriennale vincolato</i>	0,00  0,00	0,00  0,00	0,00	0,00
5201/0	ACQUISTO MATERIALI PER IL SERVIZIO SEGNALETICA E PARCHEGGI A 1/2 PROVENTI PARCHEGGI.	40.028,50	previsione di competenza <i>di cui già impegnato*</i> previsione di cassa <i>a fondo pluriennale vincolato</i>	42.165,04  125.936,49 25.044,40	65.044,40 55.044,40 105.072,90	40.000,00	40.000,00
5253/0	MANUTENZIONE ORDINARIA IMPIANTI ILLUMINAZIONE	0,00	previsione di competenza <i>di cui già impegnato*</i> previsione di cassa <i>a fondo pluriennale vincolato</i>	0,00  0,00	0,00  0,00	0,00	0,00
5255/0	SPESE GESTIONE IMPIANTI PUBBLICA ILLUMINAZIONE QUOTA PARTE CORRENTE	130.711,83	previsione di competenza <i>di cui già impegnato*</i> previsione di cassa <i>a fondo pluriennale vincolato</i>	637.901,00  710.937,85	637.901,00 600.170,87 768.612,83	637.901,00	637.901,00
<b>Totale Macroaggr. 103</b>	<b>Acquisto di beni e servizi</b>	<b>194.142,79</b>	previsione di competenza <i>di cui già impegnato*</i> previsione di cassa <i>a fondo pluriennale vincolato</i>	<b>824.452,84</b>  <b>1.172.975,58</b> <b>99.780,31</b>	<b>931.981,31</b>  <b>755.368,18</b> <b>1.126.124,10</b>	<b>832.201,00</b>  <b>0,00</b>	<b>832.201,00</b>  <b>0,00</b>

## Settore lavori pubblici e manutenzioni

## SPESE PER MISSIONI, PROGRAMMI E MACROAGGREGATI PER CAPITOLI

MISSIONE PROGRAMMA TITOLO MACROAGGREGATO CAPITOLO	DENOMINAZIONE	RESIDUI PRESUNTI AL TERMINE DELL'ESERCIZIO 2020		PREVISIONI DEFINITIVE DELL'ANNO 2020	PREVISIONI		
					PREVISIONI ANNO 2021	PREVISIONI DELL'ANNO 2022	PREVISIONI DELL'ANNO 2023
<b>Totale Titolo 1</b>	<b>Spese correnti</b>	194.142,79	previsione di competenza <i>di cui già impegnato*</i> previsione di cassa <i>a fondo pluriennale vincolato</i>	824.452,84	931.981,31 755.368,18 1.126.124,10	832.201,00 0,00	832.201,00 0,00
<b>TITOLO 2</b>	<b>Spese in conto capitale</b>						
<b>Macroaggregato 202</b>	<b>Investimenti fissi lordi e acquisto di terreni</b>						
5172/0	MANUTENZIONE STRADE RURALI A 1/2 CONTR. REG.LE	0,00	previsione di competenza <i>di cui già impegnato*</i> previsione di cassa <i>a fondo pluriennale vincolato</i>	0,00	0,00	0,00	0,00
5173/0	MANUTENZIONE STRAORD. STRADE VICINALI E COMUNALI DELL'AGRO A 1/2 ALIENAZIONI	0,00	previsione di competenza <i>di cui già impegnato*</i> previsione di cassa <i>a fondo pluriennale vincolato</i>	38.260,00	125.000,00 125.000,00	150.000,00	100.000,00
5175/0	MANUTENZIONE AREE DI PROPRIETA' COMUNALE A 1/2 AV. VINC. (ECONOMIE CONTR. REG.LI)	0,00	previsione di competenza <i>di cui già impegnato*</i> previsione di cassa <i>a fondo pluriennale vincolato</i>	0,00	0,00	0,00	0,00
5185/0	RIQUALIFICAZIONE PIAZZA MANNO A 1/2 FIN. REG.LE	0,00	previsione di competenza <i>di cui già impegnato*</i> previsione di cassa <i>a fondo pluriennale vincolato</i>	0,00	0,00	0,00	0,00
5241/0	RIQUALIFICAZIONE PIAZZA MARIANO A 1/2 RIG. URB. (CAP. 2305)	0,00	previsione di competenza <i>di cui già impegnato*</i> previsione di cassa <i>a fondo pluriennale vincolato</i>	0,00	500.000,00 500.000,00	0,00	0,00
5250/0	MANUTENZIONE STRAORDINARIA ILLUMINAZIONE PUBBLICA A 1/2 ALIENAZIONI	129.836,89	previsione di competenza <i>di cui già impegnato*</i> previsione di cassa <i>a fondo pluriennale vincolato</i>	129.836,89	163,11 130.000,00 163,11	0,00	0,00
6657/0	INTERVENTI CAMPO RISPARMIO ENERGETICO E RIDUZIONE INQUINAMENTO LUMINOSO A 1/2 RAS	0,00	previsione di competenza <i>di cui già impegnato*</i> previsione di cassa <i>a fondo pluriennale vincolato</i>	0,00	0,00	0,00	0,00
6658/0	INTERVENTI NEL CAMPO RISPARMIO ENERGETICO E RIDUZIONE INQUINAMENTO LUMINOSO A 1/2 MUTUO	0,00	previsione di competenza <i>di cui già impegnato*</i> previsione di cassa <i>a fondo pluriennale vincolato</i>	0,00	0,00	0,00	0,00
6665/0	LAVORI MANUTENZIONE E ADEGUAMENTO NORME SICUREZZA IMPIANTI ILLUMINAZIONE PUBBLICA A 1/2 MUTUO	0,00	previsione di competenza <i>di cui già impegnato*</i> previsione di cassa <i>a fondo pluriennale vincolato</i>	0,00	0,00	0,00	0,00
6730/0	SPESE MANUTENZIONE STRAORDINARIA STRADE E MARCIAPIEDI CITTA' E FRAZIONI A 1/2 ALIENAZIONE MARINE ORISTANESI	0,00	previsione di competenza <i>di cui già impegnato*</i> previsione di cassa <i>a fondo pluriennale vincolato</i>	0,00	194.700,00 194.700,00 194.700,00	0,00	0,00
7195/0	COMPLETAMENTO IMPIANTO DISTRIBUZIONE GAS DI CITTA' NELLE FRAZIONI A 1/2 CAPITALI PRIVATI CAP. 4001	0,00	previsione di competenza	0,00	0,00	0,00	4.000.000,00

## Settore lavori pubblici e manutenzioni

## SPESE PER MISSIONI, PROGRAMMI E MACROAGGREGATI PER CAPITOLI

MISSIONE PROGRAMMA TITOLO MACROAGGREGATO CAPITOLO	DENOMINAZIONE	RESIDUI PRESUNTI AL TERMINE DELL'ESERCIZIO 2020		PREVISIONI DEFINITIVE DELL'ANNO 2020			
					PREVISIONI ANNO 2021	PREVISIONI DELL'ANNO 2022	PREVISIONI DELL'ANNO 2023
			<i>di cui già impegnato*</i> previsione di cassa <i>a fondo pluriennale vincolato</i>	0,00	0,00		
7825/0	RISANAMENTO E MANUTENZIONE STRAORDINARIA STRADE BITUMATE FRAZIONI A 1/2 FIN. REG.LE	0,00	previsione di competenza	0,00	0,00	0,00	0,00
			<i>di cui già impegnato*</i> previsione di cassa <i>a fondo pluriennale vincolato</i>	0,00	0,00		
7880/0	ABBATTIMENTO BARRIERE ARCHITETTONICHE (A MEZZO CONTR.REG)	0,00	previsione di competenza	0,00	0,00	0,00	0,00
			<i>di cui già impegnato*</i> previsione di cassa <i>a fondo pluriennale vincolato</i>	0,00	0,00		
7890/0	LAVORI MANUTENZIONE E MESSA IN SICUREZZA DELLA VIABILITA' URBANA 2° STRALCIO A 1/2 MUTUO E URB. X €1.500	0,00	previsione di competenza	190.500,31	31.522,30	0,00	0,00
			<i>di cui già impegnato*</i> previsione di cassa <i>a fondo pluriennale vincolato</i>	504.634,21 31.522,30	31.522,30 31.522,30		
7904/0	REALIZZAZIONE PISTE CICLABILI A 1/2 CONTRIBUTO REG.LE	0,00	previsione di competenza	0,00	0,00	0,00	0,00
			<i>di cui già impegnato*</i> previsione di cassa <i>a fondo pluriennale vincolato</i>	0,00	0,00		
7905/0	LAVORI MANUTENZIONE STRAORDINARIA STRADA PESARIA (A 1/2 AV.VINC ALIENAZIONI 2011)	0,00	previsione di competenza	0,00	0,00	0,00	0,00
			<i>di cui già impegnato*</i> previsione di cassa <i>a fondo pluriennale vincolato</i>	0,00	0,00		
7916/0	INTERVENTO PER IL RIPRISTINO DELLA FUNZIONALITA' IDRAULICA ZONA FORO BOARIO A 1/2 E 2904	18.644,27	previsione di competenza	106.470,88	114.355,73	0,00	0,00
			<i>di cui già impegnato*</i> previsione di cassa <i>a fondo pluriennale vincolato</i>	133.000,00 26.529,12	114.355,73 133.000,00		
7920/0	LAVORI MANUTENZIONE STRAORDINARIA STRADA PRANU TIRIA-PSR 2007/2013 A 1/2 MUTUO	0,00	previsione di competenza	0,00	0,00	0,00	0,00
			<i>di cui già impegnato*</i> previsione di cassa <i>a fondo pluriennale vincolato</i>	0,00	0,00		
7925/0	LAVORI MANUTENZIONE STRAORDINARIA STRADA PRANU TIRIA A 1/2 FIN. REG.LI PSR 2007/2013	0,00	previsione di competenza	0,00	0,00	0,00	0,00
			<i>di cui già impegnato*</i> previsione di cassa <i>a fondo pluriennale vincolato</i>	0,00	0,00		
7959/0	MANUTENZIONE PAVIMENTAZIONI STRADALI E MARCIAPIEDI COMPRESA ELIMINAZIONE BARRIERE ARCHITETTONICHE A 1/2 FIN. REG.LE	0,00	previsione di competenza	0,00	0,00	0,00	0,00
			<i>di cui già impegnato*</i> previsione di cassa <i>a fondo pluriennale vincolato</i>	0,00	0,00		
7964/0	RIQUALIFICAZIONI URBANE-RIFACIMENTO STRADE E MARCIAPIEDI A 1/2 FIN. REG.LE	22.779,50	previsione di competenza	22.779,50	19.632,60	0,00	0,00
			<i>di cui già impegnato*</i> previsione di cassa <i>a fondo pluriennale vincolato</i>	42.412,10 19.632,60	19.632,60 42.412,10		
7965/0	MANUTENZIONE STRAORDINARIA STRADA COMUNALE BORGATA TIRIA A 1/2 FIN. REG.LE	14.251,91	previsione di competenza	14.251,91	462.748,09	120.000,00	376.167,75
			<i>di cui già impegnato*</i> previsione di cassa <i>a fondo pluriennale vincolato</i>	247.000,00 232.748,09	462.748,09 477.000,00		



## Settore lavori pubblici e manutenzioni

## SPESE PER MISSIONI, PROGRAMMI E MACROAGGREGATI PER CAPITOLI

MISSIONE PROGRAMMA TITOLO MACROAGGREGATO CAPITOLO	DENOMINAZIONE	RESIDUI PRESUNTI AL TERMINE DELL'ESERCIZIO 2020		PREVISIONI DEFINITIVE DELL'ANNO 2020	PREVISIONI		
					PREVISIONI ANNO 2021	PREVISIONI DELL'ANNO 2022	PREVISIONI DELL'ANNO 2023
7981/0	INTERVENTI VIABILITA' RURALE A MEZZO CONTR.REG (90% DELLA SPESA)	0,00	previsione di competenza <i>di cui già impegnato*</i> previsione di cassa <i>a fondo pluriennale vincolato</i>	0,00 0,00 0,00	0,00 0,00	0,00	0,00
7985/0	RIQUALIFICAZIONE URBANA E MANUTENZIONE STRADE BITUMATE A 1/2 FIN. RAS	0,00	previsione di competenza <i>di cui già impegnato*</i> previsione di cassa <i>a fondo pluriennale vincolato</i>	0,00 0,00	0,00	0,00	0,00
7989/0	RIQUALIFICAZIONE URBANA A 1/2 ALIENAZIONI	0,00	previsione di competenza <i>di cui già impegnato*</i> previsione di cassa <i>a fondo pluriennale vincolato</i>	0,00 0,00	0,00	0,00	0,00
7990/0	SISTEMAZIONE STRADE EXTRA URBANE (A 1/2 AV.VINC. PRESUNTO 2012)	0,00	previsione di competenza <i>di cui già impegnato*</i> previsione di cassa <i>a fondo pluriennale vincolato</i>	0,00 0,00	0,00	0,00	0,00
8012/0	SISTEMAZIONE INGRESSI ALLA CITTA' E REALIZZ. PARCHEGGI PERIFERICI A 1/2 FIN. REG.LE	0,00	previsione di competenza <i>di cui già impegnato*</i> previsione di cassa <i>a fondo pluriennale vincolato</i>	0,00 0,00	0,00	0,00	0,00
8013/0	SISTEMAZIONE INGRESSI ALLA CITTA' E REALIZZ. PARCHEGGI PERIFERICI A 1/2 PROJECT FINANCING	0,00	previsione di competenza <i>di cui già impegnato*</i> previsione di cassa <i>a fondo pluriennale vincolato</i>	0,00 0,00	0,00	0,00	0,00
8014/0	COMPLETAMENTO E RIQUALIFICAZIONE INGRESSI CITTA' A 1/2 FIN.REG.LI	0,00	previsione di competenza <i>di cui già impegnato*</i> previsione di cassa <i>a fondo pluriennale vincolato</i>	0,00 0,00	0,00	0,00	0,00
8016/0	INTERVENTI RIQUAL. VIABILITA' A SERVIZIO ZONE INTERESSE OSPEDALIERO E SCOLASTICO A 1/2 FIN. RAS	0,00	previsione di competenza <i>di cui già impegnato*</i> previsione di cassa <i>a fondo pluriennale vincolato</i>	0,00 0,00	0,00	0,00	0,00
8017/0	INTERVENTI MANUTENZIONE STRAORDINARIA PIANO VIABILE CITTA' E FRAZIONI 1/2 ALIENAZIONI	0,00	previsione di competenza <i>di cui già impegnato*</i> previsione di cassa <i>a fondo pluriennale vincolato</i>	300.000,00 300.000,00	0,00	0,00	0,00
8022/0	LAVORI MANUTENZIONE E RISANAMENTO STRADE BITUMATE ALL'INTERNO DELL'ABITATO A 1/2 FIN. RAS	0,00	previsione di competenza <i>di cui già impegnato*</i> previsione di cassa <i>a fondo pluriennale vincolato</i>	0,00 0,00	0,00	0,00	0,00
8024/0	COMPLETAMENTO E RIQ. INGRESSI FENOSU E SILI A 1/2 FIN.P.C.M. ORISTANO EST (AV. 133.793,93)	0,00	previsione di competenza <i>di cui già impegnato*</i> previsione di cassa <i>a fondo pluriennale vincolato</i>	369.916,23 369.916,23	487.312,86 487.312,86	0,00	0,00
8027/0	MANUTENZIONE STRAORDINARIA MARCIAPIEDI ED ELIMINAZ.BARRIERE ARCHITETTONICHE A 1/2 ALIENAZIONE	0,00	previsione di competenza <i>di cui già impegnato*</i> previsione di cassa <i>a fondo pluriennale vincolato</i>	0,00 0,00	0,00	0,00	0,00

## Settore lavori pubblici e manutenzioni

## SPESE PER MISSIONI, PROGRAMMI E MACROAGGREGATI PER CAPITOLI

MISSIONE PROGRAMMA TITOLO MACROAGGREGATO CAPITOLO	DENOMINAZIONE	RESIDUI PRESUNTI AL TERMINE DELL'ESERCIZIO 2020		PREVISIONI DEFINITIVE DELL'ANNO 2020	PREVISIONI		
					PREVISIONI ANNO 2021	PREVISIONI DELL'ANNO 2022	PREVISIONI DELL'ANNO 2023
8028/0	REALIZZAZIONE PISTE CICLABILI A 1/2 FIN. MINISTERO	0,00	previsione di competenza <i>di cui già impegnato*</i> previsione di cassa <i>a fondo pluriennale vincolato</i>	0,00  0,00	0,00  0,00	0,00  0,00	0,00  0,00
8032/0	LAVORI MANUTENZIONE VIABILITA' COMUNALE A 1/2 FIN. RAS FSC2014-2020	2.591,15	previsione di competenza <i>di cui già impegnato*</i> previsione di cassa <i>a fondo pluriennale vincolato</i>	4.422,76  45.173,27	0,00  2.591,15	0,00  0,00	0,00  0,00
8039/0	RIQUALIFICAZIONE DEL SISTEMA DEGLI SPAZI APERTI DI DONIGALA FENUGHEDU A 1/2 FINANZ. MIT (CAP. E 2039)	0,00	previsione di competenza <i>di cui già impegnato*</i> previsione di cassa <i>a fondo pluriennale vincolato</i>	0,00  0,00	0,00  0,00	530.926,11  0,00	0,00  0,00
8040/0	REALIZZAZIONE PISTA CICLABILE DI INTERCONNESSIONE DELLA RETE CICLOVIE RAS A 1/2 FIN. RAS €246.524,05 E ALIEN. €246.524,05	0,00	previsione di competenza <i>di cui già impegnato*</i> previsione di cassa <i>a fondo pluriennale vincolato</i>	246.524,05  493.048,10 246.524,05	493.048,10 493.048,10	0,00	0,00
8103/0	LAVORI RISANAMENTO PAVIMENTAZIONI ED ELIMINAZIONE BARRIERE ARCHITETTONICHE A 1/2 AV. VINC. MUTUO	0,00	previsione di competenza <i>di cui già impegnato*</i> previsione di cassa <i>a fondo pluriennale vincolato</i>	0,00  0,00	0,00  0,00	0,00	0,00
8105/0	RIQUALIFICAZIONE URBANA E REALIZZAZIONE PIAZZA A SILI' A 1/2 AV. VINC. DA RIACCERT. STRAORD. (MUTUO)	0,00	previsione di competenza <i>di cui già impegnato*</i> previsione di cassa <i>a fondo pluriennale vincolato</i>	0,00  0,00	0,00  0,00	0,00	0,00
8150/0	MANUTENZIONE STRAORDINARIA STRADE A 1/2 URB	11.228,71	previsione di competenza <i>di cui già impegnato*</i> previsione di cassa <i>a fondo pluriennale vincolato</i>	33.819,30  144.200,21 35.500,00	85.500,00 35.500,00 96.728,71	50.000,00	50.000,00
8155/0	MANUTENZIONE STRAORDINARIA STRADE BITUMATE FRAZIONI A 1/2 AV. VINC. DA RIACCERT. STRAORD. (MUTUO)	0,00	previsione di competenza <i>di cui già impegnato*</i> previsione di cassa <i>a fondo pluriennale vincolato</i>	0,00  0,00	0,00  0,00	0,00	0,00
8210/0	RIQUALIFICAZIONE AREA VIA MARCONI E COMPL.INTERVENTI AREA EX FORO BOARIO A 1/2 MUTUO CASSA	0,00	previsione di competenza <i>di cui già impegnato*</i> previsione di cassa <i>a fondo pluriennale vincolato</i>	0,00  318.472,50 318.472,50	318.472,50 318.472,50	0,00	0,00
8213/0	SPESE MANUTENZIONE PUBBLICA ILLUMINAZIONE - QUOTA INVESTIMENTO A 1/2 URB	35.157,32	previsione di competenza <i>di cui già impegnato*</i> previsione di cassa <i>a fondo pluriennale vincolato</i>	264.776,04  320.890,74 2.073,96	252.923,96 170.922,90 288.081,28	266.850,00	266.850,00
8235/0	RIQUALIFICAZIONE AREA VIA MARCONI E COMPL.INTERVENTI AREA EX FORO BOARIO A 1/2 FIN. P.C.M. OR EST (AV. €. 302.106,88)	0,00	previsione di competenza <i>di cui già impegnato*</i> previsione di cassa <i>a fondo pluriennale vincolato</i>	1.010.441,61  1.015.202,03	1.598.445,98 1.598.445,98 1.598.445,98	0,00	0,00
8260/0	MANUTENZIONE STRAORDINARIA STRADE BITUMATE A 1/2 MUTUO CASSA	0,00	previsione di competenza	0,00	0,00	0,00	0,00

## Settore lavori pubblici e manutenzioni

## SPESE PER MISSIONI, PROGRAMMI E MACROAGGREGATI PER CAPITOLI

MISSIONE PROGRAMMA TITOLO MACROAGGREGATO CAPITOLO	DENOMINAZIONE	RESIDUI PRESUNTI AL TERMINE DELL'ESERCIZIO 2020		PREVISIONI DEFINITIVE DELL'ANNO 2020	PREVISIONI		
					PREVISIONI ANNO 2021	PREVISIONI DELL'ANNO 2022	PREVISIONI DELL'ANNO 2023
			<i>di cui già impegnato*</i> previsione di cassa <i>a fondo pluriennale vincolato</i>	0,00	0,00		
8499/0	LAVORI MANUTENZIONE E RISANAMENTO STRADE BITUMATE ABITATO A 1/2 AVANZO VINCOLATO 2015	0,00	previsione di competenza	0,00	0,00	0,00	0,00
			<i>di cui già impegnato*</i> previsione di cassa <i>a fondo pluriennale vincolato</i>	0,00	0,00		
8500/0	LAVORI MANUTENZIONE E RISANAMENTO STRADE BITUMATE ABITATO A 1/2 AV. VINC. MUTUO CASSA	0,00	previsione di competenza	0,00	0,00	0,00	0,00
			<i>di cui già impegnato*</i> previsione di cassa <i>a fondo pluriennale vincolato</i>	0,00	0,00		
8501/0	COMPLETAMENTO E RIQUAL. URB. FRAZIONI DONIGALA-VICO CABRAS E NURAXINIEDDU -PIAZZA LOCALI EX POSTE A 1/2 ALIENAZIONI	0,00	previsione di competenza	0,00	0,00	0,00	0,00
			<i>di cui già impegnato*</i> previsione di cassa <i>a fondo pluriennale vincolato</i>	0,00	0,00		
8600/0	CIRCONVALLAZIONE DI ORISTANO - TRATTO INGRESSO NORD-VIA CAMPANELLI A 1/2 RAS	0,00	previsione di competenza	910.030,00	1.299.970,00	2.000.000,00	0,00
			<i>di cui già impegnato*</i> previsione di cassa <i>a fondo pluriennale vincolato</i>	1.300.000,00 389.970,00	1.299.970,00		
8612/0	LAVORI POTENZ. E ADEGUAMENTO NORME SI SIC. IMPIANTI ILL. PUBBLICA A 1/2 MUTUO	0,00	previsione di competenza	0,00	0,00	0,00	0,00
			<i>di cui già impegnato*</i> previsione di cassa <i>a fondo pluriennale vincolato</i>	0,00	0,00		
8616/0	MANUTENZIONE, ADEGUAMENTO ALLE NORME DI SICUREZZA E POTENZIAMENTO IMPIANTI ILLUMINAZIONE A 1/2 TRASF. ANAS	0,00	previsione di competenza	0,00	0,00	0,00	0,00
			<i>di cui già impegnato*</i> previsione di cassa <i>a fondo pluriennale vincolato</i>	0,00	0,00		
8620/0	REALIZZ. CONNESSIONE NUOVA CIRCONVALLAZIONE AL CENTRO DIREZIONALE-ORISTANO OVEST A 1/2 RAS (CAP. 1920)	0,00	previsione di competenza	500.000,00	0,00	2.000.000,00	950.000,00
			<i>di cui già impegnato*</i> previsione di cassa <i>a fondo pluriennale vincolato</i>	500.000,00	0,00		
8621/0	REALIZZ. CONNESSIONE NUOVA CIRCONVALLAZIONE AL CENTRO DIREZIONALE-ORISTANO OVEST A 1/2 RIG. URB. (E 2305)	0,00	previsione di competenza	0,00	0,00	0,00	900.000,00
			<i>di cui già impegnato*</i> previsione di cassa <i>a fondo pluriennale vincolato</i>	0,00	0,00		
8622/0	INDENNITA' DI ESPROPRIAZIONE A 1/2 MUTUO	0,00	previsione di competenza	0,00	0,00	0,00	0,00
			<i>di cui già impegnato*</i> previsione di cassa <i>a fondo pluriennale vincolato</i>	0,00	0,00		
8630/0	VALORIZZAZIONE TURISTICO AMBIENTALE COLLEGAMENTO CON CHIESA S.GIOVANNI DEI FIORI A 1/2 FIN.RAS PROGRAMMA IRU	0,00	previsione di competenza	500.000,00	0,00	0,00	0,00
			<i>di cui già impegnato*</i> previsione di cassa <i>a fondo pluriennale vincolato</i>	500.000,00	0,00		
8658/0	INTERVENTI RIQUALIF. MANUTENZ. STRAORD. PAVIMENTAZIONI STRADALI A 1/2 MUTUO	0,00	previsione di competenza	0,00	0,00	0,00	0,00

## Settore lavori pubblici e manutenzioni

## SPESE PER MISSIONI, PROGRAMMI E MACROAGGREGATI PER CAPITOLI

MISSIONE PROGRAMMA TITOLO MACROAGGREGATO CAPITOLO	DENOMINAZIONE	RESIDUI PRESUNTI AL TERMINI DELL'ESERCIZIO 2020		PREVISIONI DEFINITIVE DELL'ANNO 2020	PREVISIONI		
					PREVISIONI ANNO 2021	PREVISIONI DELL'ANNO 2022	PREVISIONI DELL'ANNO 2023
			<i>di cui già impegnato*</i> previsione di cassa <i>a fondo pluriennale vincolato</i>	0,00	0,00		
8664/0	MANUTENZIONE STRADE A FONDO NATURALE A 1/2 MUTUO	0,00	previsione di competenza <i>di cui già impegnato*</i> previsione di cassa <i>a fondo pluriennale vincolato</i>	0,00 0,00	0,00 0,00	0,00	0,00
8669/0	LAVORI MANUTENZIONE E RISANAMENTO PAVIMENTAZIONE MARCIAPIEDI A 1/2 AV. VINC. 2016 X €. 49.933,71	0,00	previsione di competenza <i>di cui già impegnato*</i> previsione di cassa <i>a fondo pluriennale vincolato</i>	0,00 0,00	0,00 0,00	0,00	0,00
8683/0	MANUTENZ. STR. E RIFACIMENTO INGRESSO NORD TRATTO PONTE INCROCIO VIA TIRSO E REALIZZ. ROTONDA A 1/2 CAPITALE PRIVATO	0,00	previsione di competenza <i>di cui già impegnato*</i> previsione di cassa <i>a fondo pluriennale vincolato</i>	0,00 0,00	0,00 0,00	0,00	0,00
8684/0	REALIZZAZIONE LAVORI VIABILITA' INGRESSO MASSAMA/DONIGALA A 1/2 AV.VINC.	0,00	previsione di competenza <i>di cui già impegnato*</i> previsione di cassa <i>a fondo pluriennale vincolato</i>	0,00 0,00	0,00 0,00	0,00	0,00
8691/0	RIQUALIFICAZIONE PIAZZA MANNO (GIA' PIAZZA DE SA MAJORIA) A 1/2 FIN. REG.LE	0,00	previsione di competenza <i>di cui già impegnato*</i> previsione di cassa <i>a fondo pluriennale vincolato</i>	500.000,00 500.000,00	0,00 0,00	0,00	0,00
8698/0	RIQUALIFICAZIONE PIAZZA MANNO (GIA' PIAZZA DE SA MAJORIA) A 1/2 ALIENAZIONI	0,00	previsione di competenza <i>di cui già impegnato*</i> previsione di cassa <i>a fondo pluriennale vincolato</i>	0,00 0,00	0,00 0,00	0,00	0,00
8699/0	REALIZZAZIONE SOPRAELEVAZIONE PARCHEGGIO VIA CARDUCCI A 1/2 PROJECT FINANCING	0,00	previsione di competenza <i>di cui già impegnato*</i> previsione di cassa <i>a fondo pluriennale vincolato</i>	0,00 0,00	0,00 0,00	0,00	0,00
8701/0	L.R. 29/98 BANDO 2015 - TUTELA E VALORIZZAZIONE CENTRI STORICI DELLA SARDEGNA	0,00	previsione di competenza <i>di cui già impegnato*</i> previsione di cassa <i>a fondo pluriennale vincolato</i>	0,00 0,00	0,00 0,00	0,00	0,00
8705/0	REALIZZAZIONE CIRCONVALLAZIONE ORISTANO A 1/2 CONTRIBUTO MINISTERO INFRASTRUTTURE	8.214,05	previsione di competenza <i>di cui già impegnato*</i> previsione di cassa <i>a fondo pluriennale vincolato</i>	0,00 1.280.935,81 1.660.794,83	2.860.794,83 2.869.008,88	0,00	0,00
8708/0	RIQUALIFICAZIONE URBANA, BITUMATURA E SISTEMAZIONE PAVIMENTAZIONI A 1/2 ALIENAZIONI	0,00	previsione di competenza <i>di cui già impegnato*</i> previsione di cassa <i>a fondo pluriennale vincolato</i>	0,00 0,00	0,00 0,00	0,00	0,00
8709/0	FCS - ABBATTIMENTO BARRIERE ARCHITETTONICHE VIABILITA' URBANA A 1/2 CAP. 2615	1.892,97	previsione di competenza <i>di cui già impegnato*</i> previsione di cassa <i>a fondo pluriennale vincolato</i>	135.626,06 260.000,00	260.000,00 261.892,97	0,00	0,00

## Settore lavori pubblici e manutenzioni

## SPESE PER MISSIONI, PROGRAMMI E MACROAGGREGATI PER CAPITOLI

MISSIONE PROGRAMMA TITOLO MACROAGGREGATO CAPITOLO	DENOMINAZIONE	RESIDUI PRESUNTI AL TERMINE DELL'ESERCIZIO 2020		PREVISIONI DEFINITIVE DELL'ANNO 2020			
					PREVISIONI ANNO 2021	PREVISIONI DELL'ANNO 2022	PREVISIONI DELL'ANNO 2023
8710/0	ELIMINAZIONE BARRIERE ARCH. STRUTTURE E COSTRUZIONI PUBBLICHE E MANUT. STRAORD. PAVIMENTAZIONI STRADALI E MARCIAPIEDI A 1/2 RAS	0,00	previsione di competenza  <i>di cui già impegnato*</i> previsione di cassa <i>a fondo pluriennale vincolato</i>	0,00  0,00	0,00  0,00	0,00  0,00	0,00  0,00
8711/0	ELIMINAZIONE BARRIERE ARCH. STRUTTURE PUBBLICHE E MANUT. STRAORD. PAVIMENTAZIONI STRADALI E MARCIAPIEDI A 1/2 MUTUO	0,00	previsione di competenza  <i>di cui già impegnato*</i> previsione di cassa <i>a fondo pluriennale vincolato</i>	0,00  0,00	0,00  0,00	0,00  0,00	0,00  0,00
9436/0	REALIZZAZIONE VIABILITA' DI COLLEGAMENTO NURAXINIEDDU SANTA VITTORIA A 1/2 FIN. REG.LI	0,00	previsione di competenza  <i>di cui già impegnato*</i> previsione di cassa <i>a fondo pluriennale vincolato</i>	0,00  0,00	0,00  0,00	0,00  0,00	0,00  0,00
<b>Totale Macroaggr. 202</b>	<b>Investimenti fissi lordi e acquisto di terreni</b>	<b>244.596,77</b>	previsione di competenza <i>di cui già impegnato*</i> previsione di cassa <i>a fondo pluriennale vincolato</i>	<b>5.277.655,54</b>  <b>8.762.845,20</b> <b>3.283.630,56</b>	<b>9.104.590,06</b>  <b>8.342.589,00</b> <b>9.349.186,83</b>	<b>5.117.776,11</b>  <b>0,00</b>	<b>6.643.017,75</b>  <b>0,00</b>
<b>Macroaggregato 205</b>	<b>Altre spese in conto capitale</b>						
8026/0	INTERVENTI RIQUALIFICAZIONE VIABILITA' INGRESSO CITTA' A SERVIZIO ZONE INTERESSE OSPEDALIERO E SCOLASTICO A 1/2 MUTUO CASSA	0,00	previsione di competenza  <i>di cui già impegnato*</i> previsione di cassa <i>a fondo pluriennale vincolato</i>	0,00  0,00	0,00  0,00	0,00  0,00	0,00  0,00
8715/0	ELIMINAZIONE BARRIERE ARCH. E SIST. MARCIAPIEDI EDIF. SETTORE SCOLASTICO, RELIGIOSO E SANITARIO A 1/2 AV.VINC. 2016 X €. 49.656,59	0,00	previsione di competenza  <i>di cui già impegnato*</i> previsione di cassa <i>a fondo pluriennale vincolato</i>	0,00  0,00	0,00  0,00	0,00  0,00	0,00  0,00
<b>Totale Macroaggr. 205</b>	<b>Altre spese in conto capitale</b>	<b>0,00</b>	previsione di competenza <i>di cui già impegnato*</i> previsione di cassa <i>a fondo pluriennale vincolato</i>	<b>0,00</b>  <b>0,00</b>	<b>0,00</b>  <b>0,00</b>	<b>0,00</b>  <b>0,00</b>	<b>0,00</b>  <b>0,00</b>
<b>Totale Titolo 2</b>	<b>Spese in conto capitale</b>	<b>244.596,77</b>	previsione di competenza <i>di cui già impegnato*</i> previsione di cassa <i>a fondo pluriennale vincolato</i>	<b>5.277.655,54</b>  <b>8.762.845,20</b> <b>3.283.630,56</b>	<b>9.104.590,06</b>  <b>8.342.589,00</b> <b>9.349.186,83</b>	<b>5.117.776,11</b>  <b>0,00</b>	<b>6.643.017,75</b>  <b>0,00</b>
<b>Totale Programma 05</b>	<b>Viabilità e infrastrutture stradali</b>	<b>438.739,56</b>	previsione di competenza <i>di cui già impegnato*</i> previsione di cassa <i>a fondo pluriennale vincolato</i>	<b>6.102.108,38</b>  <b>9.935.820,78</b> <b>3.383.410,87</b>	<b>10.036.571,37</b>  <b>9.097.957,18</b> <b>10.475.310,93</b>	<b>5.949.977,11</b>  <b>0,00</b>	<b>7.475.218,75</b>  <b>0,00</b>
<b>Totale MISSIONE 10</b>	<b>Trasporti e diritto alla mobilità</b>	<b>438.739,56</b>	previsione di competenza <i>di cui già impegnato*</i> previsione di cassa <i>a fondo pluriennale vincolato</i>	<b>6.102.108,38</b>  <b>9.935.820,78</b> <b>3.383.410,87</b>	<b>10.036.571,37</b>  <b>9.097.957,18</b> <b>10.475.310,93</b>	<b>5.949.977,11</b>  <b>0,00</b>	<b>7.475.218,75</b>  <b>0,00</b>



## Settore lavori pubblici e manutenzioni

## SPESE PER MISSIONI, PROGRAMMI E MACROAGGREGATI PER CAPITOLI

MISSIONE PROGRAMMA TITOLO MACROAGGREGATO CAPITOLO	DENOMINAZIONE	RESIDUI PRESUNTI AL TERMINE DELL'ESERCIZIO 2020		PREVISIONI DEFINITIVE DELL'ANNO 2020			
					PREVISIONI ANNO 2021	PREVISIONI DELL'ANNO 2022	PREVISIONI DELL'ANNO 2023
<b>MISSIONE 11</b>	<b>Soccorso civile</b>						
<b>1101 Programma 01</b>	<b>Sistema di protezione civile</b>						
<b>TITOLO 1</b>	<b>Spese correnti</b>						
<b>Macroaggregato 103</b>	<b>Acquisto di beni e servizi</b>						
1645/0	SPESE ADESIONE PROGETTO SERVIZIO CIVILE IN AMBITO PROTEZIONE CIVILE	0,00	previsione di competenza <i>di cui già impegnato*</i> previsione di cassa <i>a fondo pluriennale vincolato</i>	0,00 0,00	1.600,00 1.600,00	1.600,00	1.600,00
4500/0	ACQUISTO BENI DI CONSUMO E MATERIALI PER SERVIZIO PROTEZIONE CIVILE A 1/2 ENTR. CORR.	479,87	previsione di competenza <i>di cui già impegnato*</i> previsione di cassa <i>a fondo pluriennale vincolato</i>	500,00 500,00	500,00 979,87	500,00	500,00
4502/0	SPESE PER SERVIZI DI PROTEZIONE CIVILE	4.966,64	previsione di competenza <i>di cui già impegnato*</i> previsione di cassa <i>a fondo pluriennale vincolato</i>	5.000,00 5.000,00	5.000,00 9.966,64	5.000,00	5.000,00
<b>Totale Macroaggr. 103</b>	<b>Acquisto di beni e servizi</b>	<b>5.446,51</b>	previsione di competenza <i>di cui già impegnato*</i> previsione di cassa <i>a fondo pluriennale vincolato</i>	<b>5.500,00</b> <b>5.500,00</b>	<b>7.100,00</b> <b>12.546,51</b>	<b>7.100,00</b> <b>0,00</b>	<b>7.100,00</b> <b>0,00</b>
<b>Macroaggregato 104</b>	<b>Trasferimenti correnti</b>						
4258/0	SPESE SERVIZI ESSENZIALI PER LA BALNEAZIONE -ATTUAZIONE PIANO SALVAMENTO A MARE	0,00	previsione di competenza <i>di cui già impegnato*</i> previsione di cassa <i>a fondo pluriennale vincolato</i>	34.713,00 35.319,77	34.713,00 34.713,00	34.713,00	34.713,00
<b>Totale Macroaggr. 104</b>	<b>Trasferimenti correnti</b>	<b>0,00</b>	previsione di competenza <i>di cui già impegnato*</i> previsione di cassa <i>a fondo pluriennale vincolato</i>	<b>34.713,00</b> <b>35.319,77</b>	<b>34.713,00</b> <b>34.713,00</b>	<b>34.713,00</b> <b>0,00</b>	<b>34.713,00</b> <b>0,00</b>
<b>Totale Titolo 1</b>	<b>Spese correnti</b>	<b>5.446,51</b>	previsione di competenza <i>di cui già impegnato*</i> previsione di cassa <i>a fondo pluriennale vincolato</i>	<b>40.213,00</b> <b>40.819,77</b>	<b>41.813,00</b> <b>47.259,51</b>	<b>41.813,00</b> <b>0,00</b>	<b>41.813,00</b> <b>0,00</b>
<b>TITOLO 2</b>	<b>Spese in conto capitale</b>						
<b>Macroaggregato 202</b>	<b>Investimenti fissi lordi e acquisto di terreni</b>						
6975/0	SPESE PER ORGANIZZAZIONE SERVIZIO SALVAMENTO A MARE	0,00	previsione di competenza <i>di cui già impegnato*</i> previsione di cassa <i>a fondo pluriennale vincolato</i>	0,00 0,00	0,00 0,00	0,00	0,00
7555/0	SPESE PER ACQUISTO BENI, ATTREZZATURE INERENTI LA PROTEZIONE CIVILE A 1/2 ENTRATE CORRENTI	5.000,00	previsione di competenza <i>di cui già impegnato*</i> previsione di cassa <i>a fondo pluriennale vincolato</i>	5.000,00 5.000,00	0,00 5.000,00	0,00	0,00
7566/0	L.R. 33/2014 -INTERVENTI RIDUZIONE RISCHIO IDROGEOLOGICO A 1/2 FIN. RAS PAI	18.318,30	previsione di competenza <i>di cui già impegnato*</i> previsione di cassa <i>a fondo pluriennale vincolato</i>	304.571,40 326.775,40	177.923,20 196.241,50	126.648,20	0,00
7915/0	INTERVENTI RIDUZIONE RISCHIO IDRAULICO PAI A 1/2 FIN. REG.LE	0,00	previsione di competenza <i>di cui già impegnato*</i> previsione di cassa <i>a fondo pluriennale vincolato</i>	400.000,00 400.000,00	370.000,00 370.000,00	0,00	0,00

## Settore lavori pubblici e manutenzioni

## SPESE PER MISSIONI, PROGRAMMI E MACROAGGREGATI PER CAPITOLI

MISSIONE PROGRAMMA TITOLO MACROAGGREGATO CAPITOLO	DENOMINAZIONE	RESIDUI PRESUNTI AL TERMINE DELL'ESERCIZIO 2020		PREVISIONI DEFINITIVE DELL'ANNO 2020			
					PREVISIONI ANNO 2021	PREVISIONI DELL'ANNO 2022	PREVISIONI DELL'ANNO 2023
Totale Macroaggr. 202	Investimenti fissi lordi e acquisto di terreni	23.318,30	previsione di competenza <i>di cui già impegnato*</i>	709.571,40	547.923,20	126.648,20	0,00
			previsione di cassa <i>a fondo pluriennale vincolato</i>	731.775,40	571.241,50	0,00	0,00
Totale Titolo 2	Spese in conto capitale	23.318,30	previsione di competenza <i>di cui già impegnato*</i>	709.571,40	547.923,20	126.648,20	0,00
			previsione di cassa <i>a fondo pluriennale vincolato</i>	731.775,40	571.241,50	0,00	0,00
Totale Programma 01	Sistema di protezione civile	28.764,81	previsione di competenza <i>di cui già impegnato*</i>	749.784,40	589.736,20	168.461,20	41.813,00
			previsione di cassa <i>a fondo pluriennale vincolato</i>	772.595,17	618.501,01	0,00	0,00
1102 Programma 02	Interventi a seguito di calamità naturali						
Titolo 1	Spese correnti						
Macroaggregato 104	Trasferimenti correnti						
4045/0	INTERVENTI IN FAVORE DI DANNEGGIATI DA EVENTI CALAMITOSI A 1/2 CONTR. RAS	9.795,08	previsione di competenza <i>di cui già impegnato*</i>	23.283,16	0,00	0,00	0,00
			previsione di cassa <i>a fondo pluriennale vincolato</i>	23.283,16	9.795,08		
Totale Macroaggr. 104	Trasferimenti correnti	9.795,08	previsione di competenza <i>di cui già impegnato*</i>	23.283,16	0,00	0,00	0,00
			previsione di cassa <i>a fondo pluriennale vincolato</i>	23.283,16	9.795,08	0,00	0,00
Totale Titolo 1	Spese correnti	9.795,08	previsione di competenza <i>di cui già impegnato*</i>	23.283,16	0,00	0,00	0,00
			previsione di cassa <i>a fondo pluriennale vincolato</i>	23.283,16	9.795,08	0,00	0,00
Totale Programma 02	Interventi a seguito di calamità naturali	9.795,08	previsione di competenza <i>di cui già impegnato*</i>	23.283,16	0,00	0,00	0,00
			previsione di cassa <i>a fondo pluriennale vincolato</i>	23.283,16	9.795,08	0,00	0,00
Totale MISSIONE 11	Soccorso civile	38.559,89	previsione di competenza <i>di cui già impegnato*</i>	773.067,56	589.736,20	168.461,20	41.813,00
			previsione di cassa <i>a fondo pluriennale vincolato</i>	795.878,33	628.296,09	0,00	0,00

## Settore lavori pubblici e manutenzioni

## SPESE PER MISSIONI, PROGRAMMI E MACROAGGREGATI PER CAPITOLI

MISSIONE PROGRAMMA TITOLO MACROAGGREGATO CAPITOLO	DENOMINAZIONE	RESIDUI PRESUNTI AL TERMINI DELL'ESERCIZIO 2020		PREVISIONI DEFINITIVE DELL'ANNO 2020			
					PREVISIONI ANNO 2021	PREVISIONI DELL'ANNO 2022	PREVISIONI DELL'ANNO 2023
<b>MISSIONE 12</b>	<b>Diritti sociali, politiche sociali e famiglia</b>						
<b>1201 Programma 01</b>	<b>Interventi per l'infanzia e i minori e per asili nido</b>						
<b>TITOLO 1</b>	<b>Spese correnti</b>						
<b>Macroaggregato 103</b>	<b>Acquisto di beni e servizi</b>						
4106/0	MANUTENZIONE ORDINARIA ASILI NIDO COMUNALI A 1/2 URB	0,00	previsione di competenza <i>di cui già impegnato*</i> previsione di cassa <i>a fondo pluriennale vincolato</i>	0,00 0,00 0,00	0,00 0,00	0,00	0,00
<b>Totale Macroaggr. 103</b>	<b>Acquisto di beni e servizi</b>	0,00	previsione di competenza <i>di cui già impegnato*</i> previsione di cassa <i>a fondo pluriennale vincolato</i>	0,00 0,00 0,00	0,00 0,00	0,00	0,00
<b>Totale Titolo 1</b>	<b>Spese correnti</b>	0,00	previsione di competenza <i>di cui già impegnato*</i> previsione di cassa <i>a fondo pluriennale vincolato</i>	0,00 0,00 0,00	0,00 0,00	0,00	0,00
<b>TITOLO 2</b>	<b>Spese in conto capitale</b>						
<b>Macroaggregato 202</b>	<b>Investimenti fissi lordi e acquisto di terreni</b>						
6349/0	LAVORI ADEGUAMENTO ALLE NORME SCUOLA INFANZIA VIA CAMPANIA A 1/2 MUTUO	0,00	previsione di competenza <i>di cui già impegnato*</i> previsione di cassa <i>a fondo pluriennale vincolato</i>	0,00 0,00	0,00	0,00	0,00
6351/0	RISTRUTTURAZIONE E ADEGUAMENTO STRUTTURE SERVIZI DEDICATI ALLA PRIMA INFANZIA A 1/2 CONTR. REG.LE	0,00	previsione di competenza <i>di cui già impegnato*</i> previsione di cassa <i>a fondo pluriennale vincolato</i>	0,00 0,00	0,00	0,00	0,00
6352/0	RISTRUTTURAZIONE E ADEGUAMENTO STRUTTURE SERVIZI DEDICATI ALLA PRIMA INFANZIA(Q.BIL.COM.LE A 1/2 AV.VINC. DA MUTUI BNL x .213.737,48 E DA M	0,00	previsione di competenza <i>di cui già impegnato*</i> previsione di cassa <i>a fondo pluriennale vincolato</i>	0,00 0,00	0,00	0,00	0,00
6353/0	REALIZZAZIONE LAVORI ASILO NIDO MANUTENZIONE STRAORDINARIA ASILO NIDO VIA LIBECCIO A 1/2 CONTRIBUTO ASL	0,00	previsione di competenza <i>di cui già impegnato*</i> previsione di cassa <i>a fondo pluriennale vincolato</i>	0,00 0,00	0,00	0,00	0,00
7470/0	LAVORI DI MANUTENZIONE STRAORDINARIA ASILO VIA SATTA A 1/2	0,00	previsione di competenza <i>di cui già impegnato*</i> previsione di cassa <i>a fondo pluriennale vincolato</i>	0,00 0,00	0,00	200.000,00	0,00
7472/0	MANUTENZIONE E RISTRUTTURAZIONE MESSA A NORMA ASILI NIDO VIE CAMPANIA E LIBECCIO (SERVIZIO RILEVANTE IVA)	0,00	previsione di competenza <i>di cui già impegnato*</i> previsione di cassa <i>a fondo pluriennale vincolato</i>	0,00 0,00	0,00	0,00	0,00
7620/0	LAVORI MANUTENZIONE STRAORDINARIA LUDOTECA SILI A 1/2 CAP. 2015	0,00	previsione di competenza <i>di cui già impegnato*</i> previsione di cassa <i>a fondo pluriennale vincolato</i>	0,00 0,00	0,00	0,00	0,00
8005/0	COMPLETAMENTO LUDOTECA E MICRONIDO FRAZIONE DI SILI A 1/2	0,00	previsione di competenza <i>di cui già impegnato*</i> previsione di cassa	0,00 0,00	0,00	0,00	0,00



## Settore lavori pubblici e manutenzioni

## SPESE PER MISSIONI, PROGRAMMI E MACROAGGREGATI PER CAPITOLI

MISSIONE PROGRAMMA TITOLO MACROAGGREGATO CAPITOLO	DENOMINAZIONE	RESIDUI PRESUNTI AL TERMINE DELL'ESERCIZIO 2020		PREVISIONI DEFINITIVE DELL'ANNO 2020			
					PREVISIONI ANNO 2021	PREVISIONI DELL'ANNO 2022	PREVISIONI DELL'ANNO 2023
			<i>a fondo pluriennale vincolato</i>				
8007/0	COMPLETAMENTO LUDOTECA TORANGIUS 1/2 FINANZIAMENTO MINISTERO (CAP. 2907)	0,00	previsione di competenza <i>di cui già impegnato*</i> previsione di cassa <i>a fondo pluriennale vincolato</i>	0,00 0,00	107.126,76 107.126,76	53.563,38	0,00
<b>Totale Macroaggr. 202</b>	<b>Investimenti fissi lordi e acquisto di terreni</b>	0,00	previsione di competenza <i>di cui già impegnato*</i> previsione di cassa <i>a fondo pluriennale vincolato</i>	0,00 0,00	107.126,76 107.126,76	253.563,38 0,00	0,00 0,00
<b>Totale Titolo 2</b>	<b>Spese in conto capitale</b>	0,00	previsione di competenza <i>di cui già impegnato*</i> previsione di cassa <i>a fondo pluriennale vincolato</i>	0,00 0,00	107.126,76 107.126,76	253.563,38 0,00	0,00 0,00
<b>Totale Programma 01</b>	<b>Interventi per l'infanzia e i minori e per asili nido</b>	0,00	previsione di competenza <i>di cui già impegnato*</i> previsione di cassa <i>a fondo pluriennale vincolato</i>	0,00 0,00	107.126,76 107.126,76	253.563,38 0,00	0,00 0,00
1203 Programma 03	Interventi per gli anziani						
<b>Titolo 2</b>	<b>Spese in conto capitale</b>						
<b>Macroaggregato 202</b>	<b>Investimenti fissi lordi e acquisto di terreni</b>						
6106/0	SPESE PER STUDIO E PROGETTAZIONE CENTRI DIURNI PER ANZIANI (A 1/2 URB X . 10.000 E ALIENAZIONI X . 40.000)	0,00	previsione di competenza <i>di cui già impegnato*</i> previsione di cassa <i>a fondo pluriennale vincolato</i>	0,00 0,00	0,00 0,00	0,00	0,00
6604/0	REALIZZAZIONE CENTRO DIURNO PER ANZIANI AUTOSUFFICIENTI A 1/2 FIN.RAS	0,00	previsione di competenza <i>di cui già impegnato*</i> previsione di cassa <i>a fondo pluriennale vincolato</i>	0,00 0,00	0,00 0,00	0,00	0,00
6606/0	REALIZZAZIONE CENTRO DIURNO PER ANZIANI AUTOSUFFICIENTI A 1/2 PROJECT FINANCING	0,00	previsione di competenza <i>di cui già impegnato*</i> previsione di cassa <i>a fondo pluriennale vincolato</i>	0,00 0,00	0,00 0,00	0,00	0,00
<b>Totale Macroaggr. 202</b>	<b>Investimenti fissi lordi e acquisto di terreni</b>	0,00	previsione di competenza <i>di cui già impegnato*</i> previsione di cassa <i>a fondo pluriennale vincolato</i>	0,00 0,00	0,00 0,00	0,00 0,00	0,00 0,00
<b>Totale Titolo 2</b>	<b>Spese in conto capitale</b>	0,00	previsione di competenza <i>di cui già impegnato*</i> previsione di cassa <i>a fondo pluriennale vincolato</i>	0,00 0,00	0,00 0,00	0,00 0,00	0,00 0,00
<b>Totale Programma 03</b>	<b>Interventi per gli anziani</b>	0,00	previsione di competenza <i>di cui già impegnato*</i> previsione di cassa <i>a fondo pluriennale vincolato</i>	0,00 0,00	0,00 0,00	0,00 0,00	0,00 0,00
1204 Programma 04	Interventi per soggetti a rischio di esclusione sociale						
<b>Titolo 2</b>	<b>Spese in conto capitale</b>						
<b>Macroaggregato 202</b>	<b>Investimenti fissi lordi e acquisto di terreni</b>						
7900/0	ELIMINAZ. BARRIERE ARCHITETTONICHE (A MEZZO RAS)	0,00	previsione di competenza <i>di cui già impegnato*</i> previsione di cassa <i>a fondo pluriennale vincolato</i>	0,00 0,00	0,00 0,00	0,00	0,00
7946/0	REALIZZAZIONE COMUNITA' TERAPEUTICA PER TOSSICODIPENDENTI A 1/2 CONTRIBUTO MINISTERO LL.PP	0,00	previsione di competenza <i>di cui già impegnato*</i> previsione di cassa	0,00 0,00	0,00 0,00	0,00	0,00

## Settore lavori pubblici e manutenzioni

## SPESE PER MISSIONI, PROGRAMMI E MACROAGGREGATI PER CAPITOLI

MISSIONE PROGRAMMA TITOLO MACROAGGREGATO CAPITOLO	DENOMINAZIONE	RESIDUI PRESUNTI AL TERMINE DELL'ESERCIZIO 2020		PREVISIONI DEFINITIVE DELL'ANNO 2020	PREVISIONI		
					PREVISIONI ANNO 2021	PREVISIONI DELL'ANNO 2022	PREVISIONI DELL'ANNO 2023
<i>a fondo pluriennale vincolato</i>							
Totale Macroaggr. 202	Investimenti fissi lordi e acquisto di terreni	0,00	previsione di competenza <i>di cui già impegnato*</i>	0,00	0,00	0,00	0,00
			previsione di cassa	0,00	0,00	0,00	0,00
<i>a fondo pluriennale vincolato</i>							
Totale Titolo 2	Spese in conto capitale	0,00	previsione di competenza <i>di cui già impegnato*</i>	0,00	0,00	0,00	0,00
			previsione di cassa	0,00	0,00	0,00	0,00
<i>a fondo pluriennale vincolato</i>							
Totale Programma 04	Interventi per soggetti a rischio di esclusione sociale	0,00	previsione di competenza <i>di cui già impegnato*</i>	0,00	0,00	0,00	0,00
			previsione di cassa	0,00	0,00	0,00	0,00
<i>a fondo pluriennale vincolato</i>							
1205 Programma 05	Interventi per le famiglie						
TITOLO 2	Spese in conto capitale						
Macroaggregato 202	Investimenti fissi lordi e acquisto di terreni						
7475/0	MESSA A NORMA E MAN. STRAORD. LUDOTECHES, CENTRI SOCIALI E DI AGGREGAZIONE A 1/2 FIN. P.C.M. CAP. ENTRATA 424	30.000,00	previsione di competenza <i>di cui già impegnato*</i>	30.000,00	0,00	0,00	0,00
			previsione di cassa	30.000,00	30.000,00		
<i>a fondo pluriennale vincolato</i>							
7943/0	LAVORI REALIZZAZIONE HOSPICE A 1/2 FIN. RAS	0,00	previsione di competenza <i>di cui già impegnato*</i>	0,00	0,00	0,00	0,00
			previsione di cassa	0,00	0,00		
<i>a fondo pluriennale vincolato</i>							
7948/0	RESTAURO E RISANAMENTO CONSERVATIVO VILLA BALDINO IN TORREGRANDE A 1/2 CONTRIBUTO REG. L. E	0,00	previsione di competenza <i>di cui già impegnato*</i>	0,00	52.222,59	0,00	0,00
			previsione di cassa	52.222,59	52.222,59		
<i>a fondo pluriennale vincolato</i>							
7950/0	LAVORI RISTRUTTURAZIONE IMMOBILE COMUNALE DA ADIBIRE A CENTRO INFORMATICA A 1/2 AV. VINC. ALIENAZ. 2016	0,00	previsione di competenza <i>di cui già impegnato*</i>	0,00	0,00	0,00	0,00
			previsione di cassa	0,00	0,00		
<i>a fondo pluriennale vincolato</i>							
7954/0	RESTAURO FUNZIONALE COLONIA EX. ECA A 1/2 MUTUO ART. 19 L.R. 37/98	0,00	previsione di competenza <i>di cui già impegnato*</i>	0,00	0,00	0,00	0,00
			previsione di cassa	0,00	0,00		
<i>a fondo pluriennale vincolato</i>							
7967/0	RISTRUTTURAZIONE E ADEGUAMENTO FUNZIONALE LOCALI CENTRO PER L'IMPIEGO VIA COSTA A 1/2 FINANZ. REG. LE P.O.R 2000/2006	0,00	previsione di competenza <i>di cui già impegnato*</i>	0,00	0,00	0,00	0,00
			previsione di cassa	0,00	0,00		
<i>a fondo pluriennale vincolato</i>							
8001/0	RIQUALIFICAZIONE CENTRO SOCIALE TORANGIUS A 1/2 FIN. RAS	0,00	previsione di competenza <i>di cui già impegnato*</i>	330.000,00	0,00	0,00	0,00
			previsione di cassa	330.000,00	0,00		
<i>a fondo pluriennale vincolato</i>							
8008/0	LAVORI RISANAMENTO VILLA BALDINO (A 1/2 AV. VINC. PRESUNTO 2012)	0,00	previsione di competenza <i>di cui già impegnato*</i>	0,00	0,00	0,00	0,00
			previsione di cassa	32.094,26	0,00		
<i>a fondo pluriennale vincolato</i>							
8023/0	REALIZZAZIONE CENTRO ALZHEIMER A 1/2 FIN. REG. LE	0,00	previsione di competenza <i>di cui già impegnato*</i>	0,00	0,00	0,00	0,00





città di  
**Oristano**

**Settore lavori pubblici e manutenzioni**

**SPESE PER MISSIONI, PROGRAMMI E MACROAGGREGATI PER CAPITOLI**

MISSIONE PROGRAMMA TITOLO MACROAGGREGATO CAPITOLO	DENOMINAZIONE	RESIDUI PRESUNTI AL TERMINI DELL'ESERCIZIO 2020		PREVISIONI DEFINITIVE DELL'ANNO 2020			
					PREVISIONI ANNO 2021	PREVISIONI DELL'ANNO 2022	PREVISIONI DELL'ANNO 2023
3751/0	ACQUISTO BENI E MATERIALI PER SERVIZIO CIMITERIALE	10.999,95	previsione di competenza <i>di cui già impegnato*</i>	11.000,00	5.000,00	5.000,00	5.000,00
			previsione di cassa <i>a fondo pluriennale vincolato</i>	15.600,00	15.999,95		
3752/0	SPESE PER MANUTENZIONE E GESTIONE CIMITERI CITTA' E FRAZIONI	0,00	previsione di competenza <i>di cui già impegnato*</i>	6.000,00	6.000,00	6.000,00	6.000,00
			previsione di cassa <i>a fondo pluriennale vincolato</i>	6.000,00	6.000,00		
4890/0	SERVIZI AFFIDATI A SOCIETA' IN HOUSE IN AMBITO CIMITERIALE	15.415,38	previsione di competenza <i>di cui già impegnato*</i>	185.000,00	185.000,00	185.000,00	185.000,00
			previsione di cassa <i>a fondo pluriennale vincolato</i>	414.627,79	200.415,38		
<b>Totale Macroaggr. 103</b>	<b>Acquisto di beni e servizi</b>	<b>33.192,93</b>	previsione di competenza <i>di cui già impegnato*</i>	<b>214.000,00</b>	<b>208.000,00</b>	<b>208.000,00</b>	<b>208.000,00</b>
			previsione di cassa <i>a fondo pluriennale vincolato</i>	<b>452.421,81</b>	<b>241.192,93</b>	<b>0,00</b>	<b>0,00</b>
<b>Totale Titolo 1</b>	<b>Spese correnti</b>	<b>33.192,93</b>	previsione di competenza <i>di cui già impegnato*</i>	<b>214.000,00</b>	<b>208.000,00</b>	<b>208.000,00</b>	<b>208.000,00</b>
			previsione di cassa <i>a fondo pluriennale vincolato</i>	<b>452.421,81</b>	<b>241.192,93</b>	<b>0,00</b>	<b>0,00</b>
<b>TITOLO 2</b>	<b>Spese in conto capitale</b>						
<b>Macroaggregato 202</b>	<b>Investimenti fissi lordi e acquisto di terreni</b>						
7199/0	LAVORI AMPLIAMENTO CIMITERI A 1/2 CONTRIBUTO REG.LE (QUOTA 80% SU PROGETTO)	0,00	previsione di competenza <i>di cui già impegnato*</i>	0,00	0,00	0,00	0,00
			previsione di cassa <i>a fondo pluriennale vincolato</i>	0,00	0,00		
7200/0	SPESE PER INTERVENTI NEI CIMITERI A MEZZO PROVENTI ENTRATE DA CONCESSIONI CIMITERIALI	0,00	previsione di competenza <i>di cui già impegnato*</i>	79.563,74	192.589,27	150.000,00	150.000,00
			previsione di cassa <i>a fondo pluriennale vincolato</i>	122.153,01	92.119,29	192.589,27	
				42.589,27			
7218/0	SPESE PER ACQUISTO ATTREZZATURE DUREVOLI PER I CIMITERI	25.000,00	previsione di competenza <i>di cui già impegnato*</i>	25.000,00	0,00	0,00	0,00
			previsione di cassa <i>a fondo pluriennale vincolato</i>	25.000,00	25.000,00		
7240/0	SPESE INTERVENTI CIMITERO ORISTANO A 1/2 ALIENAZIONI	0,00	previsione di competenza <i>di cui già impegnato*</i>	0,00	0,00	0,00	0,00
			previsione di cassa <i>a fondo pluriennale vincolato</i>	0,00	0,00		
7244/0	COMPLETAMENTO LAVORI DI AMPLIAMENTO CIMITERO A 1/2 FIN. RAS	0,00	previsione di competenza <i>di cui già impegnato*</i>	12.000,00	0,00	0,00	0,00
			previsione di cassa <i>a fondo pluriennale vincolato</i>	12.000,00	0,00		
7245/0	AMPLIAMENTO CIMITERO NURAXINIEDDU A 1/2 FIN.RAS	0,00	previsione di competenza <i>di cui già impegnato*</i>	0,00	0,00	0,00	0,00
			previsione di cassa <i>a fondo pluriennale vincolato</i>	0,00	0,00		
7248/0	RESTAURO E RECUPERO CONSERVATIVO CIMITERO MONUMENTALE S. PIETRO E MANUFATTI STORICO CULTURALI A 1/2 FIN.RAS	0,00	previsione di competenza <i>di cui già impegnato*</i>	100.000,00	0,00	0,00	385.000,00
			previsione di cassa <i>a fondo pluriennale vincolato</i>	100.000,00	0,00		

## Settore lavori pubblici e manutenzioni

## SPESE PER MISSIONI, PROGRAMMI E MACROAGGREGATI PER CAPITOLI

MISSIONE PROGRAMMA TITOLO MACROAGGREGATO CAPITOLO	DENOMINAZIONE	RESIDUI PRESUNTI AL TERMINI DELL'ESERCIZIO 2020		PREVISIONI DEFINITIVE DELL'ANNO 2020			
					PREVISIONI ANNO 2021	PREVISIONI DELL'ANNO 2022	PREVISIONI DELL'ANNO 2023
7249/0	MANUTENZIONE STRAORDINARIA CIMITERO S. PIETRO A 1/2 AVANZO VINCOLATO RIACC.STR. RESIDUI	0,00	previsione di competenza <i>di cui già impegnato*</i> previsione di cassa <i>a fondo pluriennale vincolato</i>	0,00  0,00	0,00  0,00	0,00  0,00	0,00  0,00
7250/0	REALIZZAZIONE AMPLIAMENTO CIMITERI CITTA' E FRAZIONI A 1/2 MUTUO	0,00	previsione di competenza <i>di cui già impegnato*</i> previsione di cassa <i>a fondo pluriennale vincolato</i>	0,00  0,00	0,00  0,00	0,00  0,00	0,00  0,00
7252/0	LAVORI AMPLIAMENTO E RISTRUTTURAZIONE CIMITERO DONIGALA F. A 1/2 MUTUO	0,00	previsione di competenza <i>di cui già impegnato*</i> previsione di cassa <i>a fondo pluriennale vincolato</i>	0,00  0,00	0,00  0,00	0,00  0,00	0,00  0,00
7258/0	MANUTENZIONE, ADEGUAMENTO E AMPLIAMENTO CIMITERO S. PAOLO A 1/2 FIN. REG.LE X 10000 A 1/2 AV. VINC. RIACCERT. STRAORD. RESIDUI	0,00	previsione di competenza <i>di cui già impegnato*</i> previsione di cassa <i>a fondo pluriennale vincolato</i>	0,00  0,00	0,00  0,00	0,00  0,00	0,00  0,00
7260/0	REALIZZAZIONE LAVORI AMPLIAMENTO CIMITERO NURAXINIEDDU A 1/2 AV. VINC. 2015	0,00	previsione di competenza <i>di cui già impegnato*</i> previsione di cassa <i>a fondo pluriennale vincolato</i>	0,00  0,00	0,00  0,00	0,00  0,00	0,00  0,00
7510/0	SPESE AMPLIAMENTO CIMITERO A 1/2 ALIENAZIONI 2016	0,00	previsione di competenza <i>di cui già impegnato*</i> previsione di cassa <i>a fondo pluriennale vincolato</i>	0,00  0,00	0,00  0,00	0,00  0,00	0,00  0,00
<b>Totale Macroaggr. 202</b>	<b>Investimenti fissi lordi e acquisto di terreni</b>	25.000,00	previsione di competenza <i>di cui già impegnato*</i> previsione di cassa <i>a fondo pluriennale vincolato</i>	216.563,74  259.153,01 42.589,27	192.589,27  92.119,29 217.589,27	150.000,00  0,00	535.000,00  0,00
<b>Totale Titolo 2</b>	<b>Spese in conto capitale</b>	25.000,00	previsione di competenza <i>di cui già impegnato*</i> previsione di cassa <i>a fondo pluriennale vincolato</i>	216.563,74  259.153,01 42.589,27	192.589,27  92.119,29 217.589,27	150.000,00  0,00	535.000,00  0,00
<b>Totale Programma 09</b>	<b>Servizio necroscopico e cimiteriale</b>	58.192,93	previsione di competenza <i>di cui già impegnato*</i> previsione di cassa <i>a fondo pluriennale vincolato</i>	430.563,74  711.574,82 42.589,27	400.589,27  92.119,29 458.782,20	358.000,00  0,00	743.000,00  0,00
<b>Totale MISSIONE 12</b>	<b>Diritti sociali, politiche sociali e famiglia</b>	88.192,93	previsione di competenza <i>di cui già impegnato*</i> previsione di cassa <i>a fondo pluriennale vincolato</i>	790.563,74  1.155.891,67 94.811,86	559.938,62  144.341,88 648.131,55	611.563,38  0,00	743.000,00  0,00

## Settore lavori pubblici e manutenzioni

## SPESE PER MISSIONI, PROGRAMMI E MACROAGGREGATI PER CAPITOLI

MISSIONE PROGRAMMA TITOLO MACROAGGREGATO CAPITOLO	DENOMINAZIONE	RESIDUI PRESUNTI AL TERMINE DELL'ESERCIZIO 2020		PREVISIONI DEFINITIVE DELL'ANNO 2020			
					PREVISIONI ANNO 2021	PREVISIONI DELL'ANNO 2022	PREVISIONI DELL'ANNO 2023
<b>MISSIONE 14</b>	<b>Sviluppo economico e competitività</b>						
<b>1402 Programma 02</b>	<b>Commercio - reti distributive - tutela dei consumatori</b>						
<b>TITOLO 1</b>	<b>Spese correnti</b>						
<b>Macroaggregato 103</b>	<b>Acquisto di beni e servizi</b>						
5430/0	SPESE MANUTENZIONE ORDINARIA MERCATI (SERVIZIO RILEVANTE IVA)	700,00	previsione di competenza <i>di cui già impegnato*</i> previsione di cassa <i>a fondo pluriennale vincolato</i>	5.000,00  7.000,00	5.000,00  5.700,00	5.000,00	5.000,00
5431/0	ACQUISTO BENI DI CONSUMO E MATERIALI DIVERSI PER FUNZIONAMENTO MERCATI (SERVIZIO RILEVANTE AI FINI IVA)	0,00	previsione di competenza <i>di cui già impegnato*</i> previsione di cassa <i>a fondo pluriennale vincolato</i>	0,00  0,00	0,00  0,00	0,00	0,00
5433/0	SPESE PER SERVIZI MERCATI CITTADINI (SERVIZIO RILEVANTE AI FINI IVA)	0,00	previsione di competenza <i>di cui già impegnato*</i> previsione di cassa <i>a fondo pluriennale vincolato</i>	78.000,00  78.000,00	65.000,00  65.000,00	65.000,00	65.000,00
<b>Totale Macroaggr. 103</b>	<b>Acquisto di beni e servizi</b>	<b>700,00</b>	previsione di competenza <i>di cui già impegnato*</i> previsione di cassa <i>a fondo pluriennale vincolato</i>	<b>83.000,00</b>  <b>85.000,00</b>	<b>70.000,00</b>  <b>70.700,00</b>	<b>70.000,00</b>  <b>0,00</b>	<b>70.000,00</b>  <b>0,00</b>
<b>Totale Titolo 1</b>	<b>Spese correnti</b>	<b>700,00</b>	previsione di competenza <i>di cui già impegnato*</i> previsione di cassa <i>a fondo pluriennale vincolato</i>	<b>83.000,00</b>  <b>85.000,00</b>	<b>70.000,00</b>  <b>70.700,00</b>	<b>70.000,00</b>  <b>0,00</b>	<b>70.000,00</b>  <b>0,00</b>
<b>TITOLO 2</b>	<b>Spese in conto capitale</b>						
<b>Macroaggregato 202</b>	<b>Investimenti fissi lordi e acquisto di terreni</b>						
7625/0	INTERVENTI BONIFICA AMIANTO MERCATO VIA MARCONI A 1/2 CONTR. PROV.LE	0,00	previsione di competenza <i>di cui già impegnato*</i> previsione di cassa <i>a fondo pluriennale vincolato</i>	0,00  0,00	0,00  0,00	0,00	0,00
8595/0	LAVORI SISTEMAZIONE AREA MERCATALE VIA ARISTANA (A 1/2 DEVOLUZIONE RESIDUI MUTUI INFERIORI A .5000- VEDI E. CAP. 2726)	0,00	previsione di competenza <i>di cui già impegnato*</i> previsione di cassa <i>a fondo pluriennale vincolato</i>	0,00  0,00	0,00  0,00	0,00	0,00
8821/0	REALIZZAZIONE NUOVO MERCATO ORTOFRUTTICOLO A 1/2 CONTR. REG.LE (SERVIZIO RILEVANTE IVA)	0,00	previsione di competenza <i>di cui già impegnato*</i> previsione di cassa <i>a fondo pluriennale vincolato</i>	0,00  0,00	0,00  0,00	0,00	0,00
8826/0	L.R. 37/98 - REALIZZAZIONE LAVORI MERCATO CIVICO VIA MAZZINI A 1/2 RESTITUZIONE SOMME DA IMRESA	27.500,00	previsione di competenza <i>di cui già impegnato*</i> previsione di cassa <i>a fondo pluriennale vincolato</i>	27.500,00  400.261,92 <b>372.761,92</b>	372.761,92  400.261,92	0,00	0,00
8832/0	RIQUALIFICAZIONE AREA EX MERCATO ORTOFRUTTICOLO E COMPL. AREA EX FORO BOARIO A 1/2 FIN. REG.LE	0,00	previsione di competenza <i>di cui già impegnato*</i> previsione di cassa <i>a fondo pluriennale vincolato</i>	0,00  0,00	0,00  0,00	0,00	0,00
8835/0	RIQUALIF. AREA EX MERCATO ORTOFRUTTICOLO E COMPL. INTERVENTI AREA EX FORO BOARIO A 1/2 PROJECT FINANCING	0,00	previsione di competenza <i>di cui già impegnato*</i>	0,00	0,00	0,00	0,00



città di  
**Oristano**

**Settore lavori pubblici e manutenzioni**

**SPESE PER MISSIONI, PROGRAMMI E MACROAGGREGATI PER CAPITOLI**

MISSIONE PROGRAMMA TITOLO MACROAGGREGATO CAPITOLO	DENOMINAZIONE	RESIDUI PRESUNTI AL TERMINE DELL'ESERCIZIO 2020		PREVISIONI DEFINITIVE DELL'ANNO 2020			
					PREVISIONI ANNO 2021	PREVISIONI DELL'ANNO 2022	PREVISIONI DELL'ANNO 2023
			previsione di cassa <i>a fondo pluriennale vincolato</i>	0,00	0,00		
8840/0	COMPLETAMENTO DELLA RISTRUTTURAZIONE ED AMPLIAMENTO DEL MERCATO CIVICO DI VIA MAZZINI 1/2 FINANZ. RAS (CAP. 2840)	0,00	previsione di competenza  <i>di cui già impegnato*</i> previsione di cassa <i>a fondo pluriennale vincolato</i>	0,00  0,00	0,00  0,00	2.462.937,93	0,00
<b>Totale Macroaggr. 202</b>	<b>Investimenti fissi lordi e acquisto di terreni</b>	<b>27.500,00</b>	previsione di competenza <i>di cui già impegnato*</i> previsione di cassa <i>a fondo pluriennale vincolato</i>	27.500,00  400.261,92 372.761,92	372.761,92  400.261,92 372.761,92	2.462.937,93  0,00	0,00  0,00
<b>Totale Titolo 2</b>	<b>Spese in conto capitale</b>	<b>27.500,00</b>	previsione di competenza <i>di cui già impegnato*</i> previsione di cassa <i>a fondo pluriennale vincolato</i>	27.500,00  400.261,92 372.761,92	372.761,92  372.761,92 400.261,92	2.462.937,93  0,00	0,00  0,00
<b>Totale Programma 02</b>	<b>Commercio - reti distributive - tutela dei consumatori</b>	<b>28.200,00</b>	previsione di competenza <i>di cui già impegnato*</i> previsione di cassa <i>a fondo pluriennale vincolato</i>	110.500,00  485.261,92 372.761,92	442.761,92  372.761,92 470.961,92	2.532.937,93  0,00	70.000,00  0,00
<b>Totale MISSIONE 14</b>	<b>Sviluppo economico e competitività</b>	<b>28.200,00</b>	previsione di competenza <i>di cui già impegnato*</i> previsione di cassa <i>a fondo pluriennale vincolato</i>	110.500,00  485.261,92 372.761,92	442.761,92  372.761,92 470.961,92	2.532.937,93  0,00	70.000,00  0,00

## Settore lavori pubblici e manutenzioni

## SPESE PER MISSIONI, PROGRAMMI E MACROAGGREGATI PER CAPITOLI

MISSIONE PROGRAMMA TITOLO MACROAGGREGATO CAPITOLO	DENOMINAZIONE	RESIDUI PRESUNTI AL TERMINI DELL'ESERCIZIO 2020		PREVISIONI DEFINITIVE DELL'ANNO 2020	PREVISIONI		
					PREVISIONI ANNO 2021	PREVISIONI DELL'ANNO 2022	PREVISIONI DELL'ANNO 2023
<b>MISSIONE 15</b>	<b>Politiche per il lavoro e la formazione professionale</b>						
1503 Programma 03	Sostegno all'occupazione						
Titolo 1	Spese correnti						
Macroaggregato 103	Acquisto di beni e servizi						
4025/0	MANUTENZIONE ORDINARIA EDIFICI SCOLASTICI L.R. 48/18 - CANTIERE LAVORAS ANNUALITA' 2019	0,00	previsione di competenza <i>di cui già impegnato*</i> previsione di cassa <i>a fondo pluriennale vincolato</i>	0,00  0,00	350.000,00  350.000,00	0,00	0,00
Totale Macroaggr. 103	Acquisto di beni e servizi	0,00	previsione di competenza <i>di cui già impegnato*</i> previsione di cassa <i>a fondo pluriennale vincolato</i>	0,00  0,00	350.000,00  350.000,00	0,00 0,00	0,00 0,00
Totale Titolo 1	Spese correnti	0,00	previsione di competenza <i>di cui già impegnato*</i> previsione di cassa <i>a fondo pluriennale vincolato</i>	0,00  0,00	350.000,00  350.000,00	0,00 0,00	0,00 0,00
Totale Programma 03	Sostegno all'occupazione	0,00	previsione di competenza <i>di cui già impegnato*</i> previsione di cassa <i>a fondo pluriennale vincolato</i>	0,00  0,00	350.000,00  350.000,00	0,00 0,00	0,00 0,00
<b>Totale MISSIONE 15</b>	<b>Politiche per il lavoro e la formazione professionale</b>	<b>0,00</b>	<b>previsione di competenza <i>di cui già impegnato*</i> previsione di cassa <i>a fondo pluriennale vincolato</i></b>	<b>0,00  0,00</b>	<b>350.000,00  350.000,00</b>	<b>0,00 0,00</b>	<b>0,00 0,00</b>
<b>TOTALE MISSIONI</b>		<b>2.214.820,55</b>	<b>previsione di competenza <i>di cui già impegnato*</i> previsione di cassa <i>a fondo pluriennale vincolato</i></b>	<b>28.668.133,58  36.552.499,73 5.645.453,37</b>	<b>19.615.032,57 13.092.920,78 21.829.853,12</b>	<b>34.522.978,76 0,00</b>	<b>17.465.241,75 0,00</b>
<b>TOTALE GENERALE DELLE SPESE</b>		<b>2.214.820,55</b>	<b>previsione di competenza <i>di cui già impegnato*</i> previsione di cassa <i>a fondo pluriennale vincolato</i></b>	<b>28.668.133,58  36.552.499,73 5.645.453,37</b>	<b>19.615.032,57 13.092.920,78 21.829.853,12</b>	<b>34.522.978,76 0,00</b>	<b>17.465.241,75 0,00</b>



## Settore sviluppo del territorio - Resp. PINNA GIUSEPPE

## SPESE PER MISSIONI, PROGRAMMI E MACROAGGREGATI PER CAPITOLI

MISSIONE PROGRAMMA TITOLO MACROAGGREGATO CAPITOLO	DENOMINAZIONE	RESIDUI PRESUNTI AL TERMINI DELL'ESERCIZIO 2020		PREVISIONI DEFINITIVE DELL'ANNO 2020			
					PREVISIONI ANNO 2021	PREVISIONI DELL'ANNO 2022	PREVISIONI DELL'ANNO 2023
<b>DISAVANZO DI AMMINISTRAZIONE</b>				0,00	0,00	0,00	0,00
<b>MISSIONE</b> 01	<b>Servizi istituzionali, generali e di gestione</b>						
<b>0102 Programma</b> 02	<b>Segreteria generale</b>						
<b>TITOLO</b> 1	<b>Spese correnti</b>						
<b>Macroaggregato</b> 103	<b>Acquisto di beni e servizi</b>						
800/0	SPESE CANONI, NOLEGGIO E LICENZE D'USO DI ATTREZZATURE INFORMATICHE E PRODOTTI SOFTWARE DEL CENTRO ELABORAZIONE DATI	0,00	previsione di competenza <i>di cui già impegnato*</i> previsione di cassa <i>a fondo pluriennale vincolato</i>	0,00  0,00	0,00  0,00	0,00	0,00
805/0	SPESE PER SERVIZI TECNICI INFORMATICI	0,00	previsione di competenza <i>di cui già impegnato*</i> previsione di cassa <i>a fondo pluriennale vincolato</i>	0,00  0,00	0,00  0,00	0,00	0,00
845/0	SPESE X ACQUISTO DI BENI S.T.C	0,00	previsione di competenza <i>di cui già impegnato*</i> previsione di cassa <i>a fondo pluriennale vincolato</i>	0,00  0,00	0,00  0,00	0,00	0,00
<b>Totale Macroaggr.</b> 103	<b>Acquisto di beni e servizi</b>	0,00	previsione di competenza <i>di cui già impegnato*</i> previsione di cassa <i>a fondo pluriennale vincolato</i>	0,00  0,00	0,00  0,00	0,00 0,00	0,00 0,00
<b>Totale Titolo</b> 1	<b>Spese correnti</b>	0,00	previsione di competenza <i>di cui già impegnato*</i> previsione di cassa <i>a fondo pluriennale vincolato</i>	0,00  0,00	0,00  0,00	0,00 0,00	0,00 0,00
<b>Totale Programma</b> 02	<b>Segreteria generale</b>	0,00	previsione di competenza <i>di cui già impegnato*</i> previsione di cassa <i>a fondo pluriennale vincolato</i>	0,00  0,00	0,00  0,00	0,00 0,00	0,00 0,00
<b>0103 Programma</b> 03	<b>Gestione economica, finanziaria, programmazione e provveditorato</b>						
<b>TITOLO</b> 2	<b>Spese in conto capitale</b>						
<b>Macroaggregato</b> 202	<b>Investimenti fissi lordi e acquisto di terreni</b>						
6111/0	SPESE PER INCARICHI PROFESSIONALI SETTORE PROGRAMMAZIONE A 1/2 URB	14.600,26	previsione di competenza <i>di cui già impegnato*</i> previsione di cassa <i>a fondo pluriennale vincolato</i>	17.950,82  21.757,22	10.000,00  24.600,26	10.000,00	10.000,00
<b>Totale Macroaggr.</b> 202	<b>Investimenti fissi lordi e acquisto di terreni</b>	14.600,26	previsione di competenza <i>di cui già impegnato*</i> previsione di cassa <i>a fondo pluriennale vincolato</i>	17.950,82  21.757,22	10.000,00  24.600,26	10.000,00 0,00	10.000,00 0,00
<b>Macroaggregato</b> 203	<b>Contributi agli investimenti</b>						
7940/0	CONTRIBUTI DE MINIMIS A 1/2 FIN. P.C.M. ORISTANO EST	136.000,00	previsione di competenza <i>di cui già impegnato*</i> previsione di cassa <i>a fondo pluriennale vincolato</i>	934.519,85  986.632,35	860.945,17  996.945,17	0,00	0,00
<b>Totale Macroaggr.</b> 203	<b>Contributi agli investimenti</b>	136.000,00	previsione di competenza <i>di cui già impegnato*</i> previsione di cassa <i>a fondo pluriennale vincolato</i>	934.519,85  986.632,35	860.945,17  996.945,17	0,00 0,00	0,00 0,00
<b>Totale Titolo</b> 2	<b>Spese in conto capitale</b>	150.600,26	previsione di competenza <i>di cui già impegnato*</i> previsione di cassa <i>a fondo pluriennale vincolato</i>	952.470,67  1.008.389,57	870.945,17  1.021.545,43	10.000,00 0,00	10.000,00 0,00



## Settore sviluppo del territorio - Resp. PINNA GIUSEPPE

## SPESE PER MISSIONI, PROGRAMMI E MACROAGGREGATI PER CAPITOLI

MISSIONE PROGRAMMA TITOLO MACROAGGREGATO CAPITOLO	DENOMINAZIONE	RESIDUI PRESUNTI AL TERMINI DELL'ESERCIZIO 2020		PREVISIONI DEFINITIVE DELL'ANNO 2020			
					PREVISIONI ANNO 2021	PREVISIONI DELL'ANNO 2022	PREVISIONI DELL'ANNO 2023
<b>Totale Programma 03</b>	<b>Gestione economica, finanziaria, programmazione e provveditorato</b>	150.600,26	previsione di competenza <i>di cui già impegnato*</i> previsione di cassa <i>a fondo pluriennale vincolato</i>	952.470,67	870.945,17 860.945,17 1.021.545,43	10.000,00 0,00	10.000,00 0,00
0104 Programma 04	Gestione delle entrate tributarie e servizi fiscali						
<b>TITOLO 1</b>	<b>Spese correnti</b>						
<b>Macroaggregato 103</b>	<b>Acquisto di beni e servizi</b>						
1760/0	SPESE GESTIONE E MANUTENZIONE PROGRAMMA TRIBUTI, ASSISTENZA E FORMAZIONE	7.323,60	previsione di competenza <i>di cui già impegnato*</i> previsione di cassa <i>a fondo pluriennale vincolato</i>	8.446,00	27.554,00 9.554,00 34.877,60	18.000,00	18.000,00
<b>Totale Macroaggr. 103</b>	<b>Acquisto di beni e servizi</b>	7.323,60	previsione di competenza <i>di cui già impegnato*</i> previsione di cassa <i>a fondo pluriennale vincolato</i>	8.446,00	27.554,00 9.554,00 34.877,60	18.000,00 0,00	18.000,00 0,00
<b>Totale Titolo 1</b>	<b>Spese correnti</b>	7.323,60	previsione di competenza <i>di cui già impegnato*</i> previsione di cassa <i>a fondo pluriennale vincolato</i>	8.446,00	27.554,00 9.554,00 34.877,60	18.000,00 0,00	18.000,00 0,00
<b>Totale Programma 04</b>	<b>Gestione delle entrate tributarie e servizi fiscali</b>	7.323,60	previsione di competenza <i>di cui già impegnato*</i> previsione di cassa <i>a fondo pluriennale vincolato</i>	8.446,00	27.554,00 9.554,00 34.877,60	18.000,00 0,00	18.000,00 0,00
0105 Programma 05	Gestione dei beni demaniali e patrimoniali						
<b>TITOLO 1</b>	<b>Spese correnti</b>						
<b>Macroaggregato 110</b>	<b>Altre spese correnti</b>						
2036/0	SPESE DIVERSE STABILI COMUNALI A 1/2 URB.	0,00	previsione di competenza <i>di cui già impegnato*</i> previsione di cassa <i>a fondo pluriennale vincolato</i>	5.000,00	5.000,00 5.619,40	5.000,00	5.000,00
<b>Totale Macroaggr. 110</b>	<b>Altre spese correnti</b>	0,00	previsione di competenza <i>di cui già impegnato*</i> previsione di cassa <i>a fondo pluriennale vincolato</i>	5.000,00	5.000,00 5.619,40	5.000,00 0,00	5.000,00 0,00
<b>Totale Titolo 1</b>	<b>Spese correnti</b>	0,00	previsione di competenza <i>di cui già impegnato*</i> previsione di cassa <i>a fondo pluriennale vincolato</i>	5.000,00	5.000,00 5.619,40	5.000,00 0,00	5.000,00 0,00
<b>TITOLO 2</b>	<b>Spese in conto capitale</b>						
<b>Macroaggregato 202</b>	<b>Investimenti fissi lordi e acquisto di terreni</b>						
6920/0	RIQUALIF. ENERGETICA E REALIZZAZIONE SMART GRID EDIFICI COM.LI A 1/2 RAS € 839.362,50-PPP € 909.309,38	0,00	previsione di competenza <i>di cui già impegnato*</i> previsione di cassa <i>a fondo pluriennale vincolato</i>	0,00	0,00 0,00	0,00	0,00
<b>Totale Macroaggr. 202</b>	<b>Investimenti fissi lordi e acquisto di terreni</b>	0,00	previsione di competenza <i>di cui già impegnato*</i> previsione di cassa <i>a fondo pluriennale vincolato</i>	0,00	0,00 0,00	0,00 0,00	0,00 0,00
<b>Totale Titolo 2</b>	<b>Spese in conto capitale</b>	0,00	previsione di competenza <i>di cui già impegnato*</i> previsione di cassa <i>a fondo pluriennale vincolato</i>	0,00	0,00 0,00	0,00 0,00	0,00 0,00
<b>Totale Programma 05</b>	<b>Gestione dei beni demaniali e patrimoniali</b>	0,00	previsione di competenza <i>di cui già impegnato*</i> previsione di cassa <i>a fondo pluriennale vincolato</i>	5.000,00	5.000,00 5.619,40	5.000,00 0,00	5.000,00 0,00
0106 Programma 06	Ufficio tecnico						

## Settore sviluppo del territorio - Resp. PINNA GIUSEPPE

## SPESE PER MISSIONI, PROGRAMMI E MACROAGGREGATI PER CAPITOLI

MISSIONE PROGRAMMA TITOLO MACROAGGREGATO CAPITOLO	DENOMINAZIONE	RESIDUI PRESUNTI AL TERMINE DELL'ESERCIZIO 2020		PREVISIONI DEFINITIVE DELL'ANNO 2020			
					PREVISIONI ANNO 2021	PREVISIONI DELL'ANNO 2022	PREVISIONI DELL'ANNO 2023
<b>Titolo 1</b>	<b>Spese correnti</b>						
<b>Macroaggregato 101</b>	<b>Redditi da lavoro dipendente</b>						
1215/0	INCENTIVO PERSONALE PROGETTO CONDONO (A 1/2 ENTRATE DA CONDONO CAP. 2011	0,00	previsione di competenza <i>di cui già impegnato*</i> previsione di cassa <i>a fondo pluriennale vincolato</i>	0,00  0,00	0,00  0,00	0,00  0,00	0,00  0,00
<b>Totale Macroaggr. 101</b>	<b>Redditi da lavoro dipendente</b>	0,00	previsione di competenza <i>di cui già impegnato*</i> previsione di cassa <i>a fondo pluriennale vincolato</i>	0,00  0,00	0,00  0,00	0,00  0,00	0,00  0,00
<b>Macroaggregato 103</b>	<b>Acquisto di beni e servizi</b>						
1133/0	ACQUISTO BENI DI CONSUMO E MATERIALI SETTORE SVILUPPO DEL TERRITORIO	408,39	previsione di competenza <i>di cui già impegnato*</i> previsione di cassa <i>a fondo pluriennale vincolato</i>	3.000,00  3.303,99	3.000,00  3.408,39	3.000,00  3.000,00	3.000,00  3.000,00
1142/0	MANUTENZIONE BENI MOBILI, ATTREZZATURE E SERVIZI DIVERSI SETTORE SVILUPPO DEL TERRITORIO	706,39	previsione di competenza <i>di cui già impegnato*</i> previsione di cassa <i>a fondo pluriennale vincolato</i>	3.500,00  4.880,82	3.500,00  4.206,39	3.500,00  3.500,00	3.500,00  3.500,00
1160/0	PROGETTO ESTIMI CATASTALI - INCARICHI PER STIME IMMOBILIARI	9.760,00	previsione di competenza <i>di cui già impegnato*</i> previsione di cassa <i>a fondo pluriennale vincolato</i>	33.184,00  40.000,00 <i>6.816,00</i>	6.816,00  16.576,00	0,00  0,00	0,00  0,00
1650/0	SPESE ISTRUTTORIE PER VALUTAZIONE STUDI DI COMPATIBILITA' E INVARIANZA IDRAULICA A1/2 ENTRATA CAP. 1560	5.950,00	previsione di competenza <i>di cui già impegnato*</i> previsione di cassa <i>a fondo pluriennale vincolato</i>	10.000,00  10.000,00	10.000,00  15.950,00	10.000,00  10.000,00	10.000,00  10.000,00
<b>Totale Macroaggr. 103</b>	<b>Acquisto di beni e servizi</b>	16.824,78	previsione di competenza <i>di cui già impegnato*</i> previsione di cassa <i>a fondo pluriennale vincolato</i>	49.684,00  58.184,81 <i>6.816,00</i>	23.316,00  7.224,39 <i>40.140,78</i>	16.500,00  0,00	16.500,00  0,00
<b>Totale Titolo 1</b>	<b>Spese correnti</b>	16.824,78	previsione di competenza <i>di cui già impegnato*</i> previsione di cassa <i>a fondo pluriennale vincolato</i>	49.684,00  58.184,81 <i>6.816,00</i>	23.316,00  7.224,39 <i>40.140,78</i>	16.500,00  0,00	16.500,00  0,00
<b>Titolo 2</b>	<b>Spese in conto capitale</b>						
<b>Macroaggregato 202</b>	<b>Investimenti fissi lordi e acquisto di terreni</b>						
6116/0	SPESE PROGETTAZIONE PROGRAMMA INTEGRATO "ORISTANO: DOVE LA TERRA ABBRACCIA IL MARE" A 1/2 FIN. RAS	0,00	previsione di competenza <i>di cui già impegnato*</i> previsione di cassa <i>a fondo pluriennale vincolato</i>	300.000,00  300.000,00	0,00  0,00	0,00  0,00	0,00  0,00
6907/0	SPESE PER INCARICHI PROFESSIONALI IN MATERIA URBANISTICA A 1/2 URBANIZZAZIONI	25.117,74	previsione di competenza <i>di cui già impegnato*</i> previsione di cassa <i>a fondo pluriennale vincolato</i>	43.959,98  80.464,64 <i>19.129,78</i>	49.129,78  74.247,52	30.000,00  30.000,00	30.000,00  30.000,00
<b>Totale Macroaggr. 202</b>	<b>Investimenti fissi lordi e acquisto di terreni</b>	25.117,74	previsione di competenza <i>di cui già impegnato*</i> previsione di cassa <i>a fondo pluriennale vincolato</i>	343.959,98  380.464,64 <i>19.129,78</i>	49.129,78  74.247,52	30.000,00  0,00	30.000,00  0,00
<b>Totale Titolo 2</b>	<b>Spese in conto capitale</b>	25.117,74	previsione di competenza <i>di cui già impegnato*</i> previsione di cassa <i>a fondo pluriennale vincolato</i>	343.959,98  380.464,64 <i>19.129,78</i>	49.129,78  74.247,52	30.000,00  0,00	30.000,00  0,00

## Settore sviluppo del territorio - Resp. PINNA GIUSEPPE

## SPESE PER MISSIONI, PROGRAMMI E MACROAGGREGATI PER CAPITOLI

MISSIONE PROGRAMMA TITOLO MACROAGGREGATO CAPITOLO	DENOMINAZIONE	RESIDUI PRESUNTI AL TERMINI DELL'ESERCIZIO 2020		PREVISIONI DEFINITIVE DELL'ANNO 2020			
					PREVISIONI ANNO 2021	PREVISIONI DELL'ANNO 2022	PREVISIONI DELL'ANNO 2023
<b>Totale Programma 06</b>	<b>Ufficio tecnico</b>	41.942,52	previsione di competenza <i>di cui già impegnato*</i> previsione di cassa <i>a fondo pluriennale vincolato</i>	393.643,98  438.649,45 25.945,78	72.445,78 26.354,17 114.388,30	46.500,00 0,00	46.500,00 0,00
<b>0108 Programma 08</b>	<b>Statistica e sistemi informativi</b>						
<b>TITOLO 1</b>	<b>Spese correnti</b>						
<b>Macroaggregato 103</b>	<b>Acquisto di beni e servizi</b>						
850/0	SPESE CANONI CONNETTIVITA' DATI EDIFICI COMUNALI	8.160,66	previsione di competenza <i>di cui già impegnato*</i> previsione di cassa <i>a fondo pluriennale vincolato</i>	56.000,00  86.008,87	56.000,00 48.497,04 64.160,66	56.000,00	56.000,00
2062/0	SPESE PER L'INFORMATIZZAZIONE	0,00	previsione di competenza <i>di cui già impegnato*</i> previsione di cassa <i>a fondo pluriennale vincolato</i>	0,00  0,00	0,00  0,00	0,00	0,00
3211/0	SPESE CANONI, NOLEGGIO E LICENZE D'USO DI ATTREZZATURE INFORMATICHE E SOFTWARE CENTRO ELABORAZIONE DATI	6.127,46	previsione di competenza <i>di cui già impegnato*</i> previsione di cassa <i>a fondo pluriennale vincolato</i>	64.182,54  91.751,69 4.317,46	77.575,46 52.619,67 83.702,92	73.258,00	73.258,00
3212/0	SPESE PER SERVIZI TECNICI INFORMATICI	0,00	previsione di competenza <i>di cui già impegnato*</i> previsione di cassa <i>a fondo pluriennale vincolato</i>	0,00  20.039,00 6.466,00	6.466,00 6.466,00 6.466,00	0,00	0,00
3213/0	SPESE X ACQUISTO DI BENI S.T.C	0,00	previsione di competenza <i>di cui già impegnato*</i> previsione di cassa <i>a fondo pluriennale vincolato</i>	4.000,00  4.214,07	4.000,00  4.000,00	4.000,00	4.000,00
3215/0	SPESE PER LICENZA D'USO PROGRAMMA TRIBUTI	8.000,00	previsione di competenza <i>di cui già impegnato*</i> previsione di cassa <i>a fondo pluriennale vincolato</i>	8.000,00  16.000,00	8.000,00  16.000,00	8.000,00	8.000,00
3225/0	SPESE PER MANUTENZIONE CAVI FIBRA OTTICA A 1/2 ENTRATA CAP.1520	9.912,93	previsione di competenza <i>di cui già impegnato*</i> previsione di cassa <i>a fondo pluriennale vincolato</i>	10.000,00  10.000,00	0,00  9.912,93	0,00	0,00
<b>Totale Macroaggr. 103</b>	<b>Acquisto di beni e servizi</b>	32.201,05	previsione di competenza <i>di cui già impegnato*</i> previsione di cassa <i>a fondo pluriennale vincolato</i>	142.182,54  228.013,63 10.783,46	152.041,46 107.582,71 184.242,51	141.258,00 0,00	141.258,00 0,00
<b>Totale Titolo 1</b>	<b>Spese correnti</b>	32.201,05	previsione di competenza <i>di cui già impegnato*</i> previsione di cassa <i>a fondo pluriennale vincolato</i>	142.182,54  228.013,63 10.783,46	152.041,46 107.582,71 184.242,51	141.258,00 0,00	141.258,00 0,00
<b>TITOLO 2</b>	<b>Spese in conto capitale</b>						
<b>Macroaggregato 202</b>	<b>Investimenti fissi lordi e acquisto di terreni</b>						
6510/0	SPESE PER ACQUISTO PRODOTTI INFORMATICI A 1/2 ALIENAZIONI	0,00	previsione di competenza <i>di cui già impegnato*</i> previsione di cassa <i>a fondo pluriennale vincolato</i>	0,00  0,00	0,00  0,00	0,00	0,00
6515/0	SPESE IMPLEMENTAZIONE SOFTWARE AMM. GEN.LE A 1/2 URB.	15.607,87	previsione di competenza <i>di cui già impegnato*</i> previsione di cassa <i>a fondo pluriennale vincolato</i>	40.905,59  117.476,70 5.323,59	20.323,59 15.323,59 35.931,46	15.000,00	15.000,00
7945/0	SPESE RIPRISTINO CAVI FIBRA OTTICA A	0,00	previsione di competenza	0,00	0,00	0,00	0,00

## Settore sviluppo del territorio - Resp. PINNA GIUSEPPE

## SPESE PER MISSIONI, PROGRAMMI E MACROAGGREGATI PER CAPITOLI

MISSIONE PROGRAMMA TITOLO MACROAGGREGATO CAPITOLO	DENOMINAZIONE	RESIDUI PRESUNTI AL TERMINE DELL'ESERCIZIO 2020		PREVISIONI DEFINITIVE DELL'ANNO 2020			
					PREVISIONI ANNO 2021	PREVISIONI DELL'ANNO 2022	PREVISIONI DELL'ANNO 2023
E.C.							
			<i>di cui già impegnato*</i>				
			previsione di cassa	0,00	0,00		
			<i>a fondo pluriennale vincolato</i>				
<b>Totale Macroaggr. 202</b>	<b>Investimenti fissi lordi e acquisto di terreni</b>	<b>15.607,87</b>	previsione di competenza	40.905,59	20.323,59	15.000,00	15.000,00
			<i>di cui già impegnato*</i>		15.323,59	0,00	0,00
			previsione di cassa	117.476,70	35.931,46		
			<i>a fondo pluriennale vincolato</i>	5.323,59			
<b>Totale Titolo 2</b>	<b>Spese in conto capitale</b>	<b>15.607,87</b>	previsione di competenza	40.905,59	20.323,59	15.000,00	15.000,00
			<i>di cui già impegnato*</i>		15.323,59	0,00	0,00
			previsione di cassa	117.476,70	35.931,46		
			<i>a fondo pluriennale vincolato</i>	5.323,59			
<b>Totale Programma 08</b>	<b>Statistica e sistemi informativi</b>	<b>47.808,92</b>	previsione di competenza	183.088,13	172.365,05	156.258,00	156.258,00
			<i>di cui già impegnato*</i>		122.906,30	0,00	0,00
			previsione di cassa	345.490,33	220.173,97		
			<i>a fondo pluriennale vincolato</i>	16.107,05			
<b>0110 Programma 10</b>	<b>Risorse umane</b>						
<b>Titolo 2</b>	<b>Spese in conto capitale</b>						
<b>Macroaggregato 202</b>	<b>Investimenti fissi lordi e acquisto di terreni</b>						
6925/0	ACQUISTO BENI E ATTREZZATURE A 1/2 QUOTA INCENTIVI FUNZIONI TECNICHE D.LGS. 50/2016	7.463,51	previsione di competenza	94.115,70	80.000,00	80.000,00	80.000,00
			<i>di cui già impegnato*</i>				
			previsione di cassa	103.529,71	87.463,51		
			<i>a fondo pluriennale vincolato</i>				
<b>Totale Macroaggr. 202</b>	<b>Investimenti fissi lordi e acquisto di terreni</b>	<b>7.463,51</b>	previsione di competenza	94.115,70	80.000,00	80.000,00	80.000,00
			<i>di cui già impegnato*</i>		0,00	0,00	0,00
			previsione di cassa	103.529,71	87.463,51		
			<i>a fondo pluriennale vincolato</i>				
<b>Totale Titolo 2</b>	<b>Spese in conto capitale</b>	<b>7.463,51</b>	previsione di competenza	94.115,70	80.000,00	80.000,00	80.000,00
			<i>di cui già impegnato*</i>		0,00	0,00	0,00
			previsione di cassa	103.529,71	87.463,51		
			<i>a fondo pluriennale vincolato</i>				
<b>Totale Programma 10</b>	<b>Risorse umane</b>	<b>7.463,51</b>	previsione di competenza	94.115,70	80.000,00	80.000,00	80.000,00
			<i>di cui già impegnato*</i>		0,00	0,00	0,00
			previsione di cassa	103.529,71	87.463,51		
			<i>a fondo pluriennale vincolato</i>				
<b>0111 Programma 11</b>	<b>Altri servizi generali</b>						
<b>Titolo 1</b>	<b>Spese correnti</b>						
<b>Macroaggregato 103</b>	<b>Acquisto di beni e servizi</b>						
806/0	SPESE PER L'INFORMATIZZAZIONE DELL'ENTE A 1/2 ENTRATE CORRENTI	0,00	previsione di competenza	0,00	0,00	0,00	0,00
			<i>di cui già impegnato*</i>				
			previsione di cassa	0,00	0,00		
			<i>a fondo pluriennale vincolato</i>				
1085/0	PROGETTI COMUNALI FINALIZZATI ALL'OCCUPAZIONE A 1/2 FONDI L.R. 6/2012 ART.5, COMMI 1,2,3 E 4 - INTERVENTI URGENTI ANTICRISI	0,00	previsione di competenza	0,00	0,00	0,00	0,00
			<i>di cui già impegnato*</i>				
			previsione di cassa	0,00	0,00		
			<i>a fondo pluriennale vincolato</i>				
2057/0	SPESE PUBBLICAZ.GARE D'APPALTO, INSERZIONI E AVVISI VARI (Entrata cap. 1035)	5.605,98	previsione di competenza	11.000,00	10.000,00	10.000,00	10.000,00
			<i>di cui già impegnato*</i>				
			previsione di cassa	13.260,34	15.605,98		
			<i>a fondo pluriennale vincolato</i>				
2076/0	SPESE PER LA SANIFICAZIONE DI STRADE E PIAZZE CITTADINE	0,00	previsione di competenza	0,00	0,00	0,00	0,00
			<i>di cui già impegnato*</i>				
			previsione di cassa	0,00	0,00		
			<i>a fondo pluriennale vincolato</i>				
6245/0	LAVORI MANUTENZIONE ORDINARIA	0,00	previsione di competenza	0,00	0,00	0,00	0,00

## Settore sviluppo del territorio - Resp. PINNA GIUSEPPE

## SPESE PER MISSIONI, PROGRAMMI E MACROAGGREGATI PER CAPITOLI

MISSIONE PROGRAMMA TITOLO MACROAGGREGATO CAPITOLO	DENOMINAZIONE	RESIDUI PRESUNTI AL TERMINI DELL'ESERCIZIO 2020		PREVISIONI DEFINITIVE DELL'ANNO 2020			
					PREVISIONI ANNO 2021	PREVISIONI DELL'ANNO 2022	PREVISIONI DELL'ANNO 2023
	EDIFICIO IPSS A 1/2 ENTR. CORR.						
			<i>di cui già impegnato*</i>				
			previsione di cassa	0,00	0,00		
			<i>a fondo pluriennale vincolato</i>				
<b>Totale Macroaggr. 103</b>	<b>Acquisto di beni e servizi</b>	5.605,98	previsione di competenza	11.000,00	10.000,00	10.000,00	10.000,00
			<i>di cui già impegnato*</i>			0,00	0,00
			previsione di cassa	13.260,34	15.605,98		
			<i>a fondo pluriennale vincolato</i>				
<b>Macroaggregato 110</b>	<b>Altre spese correnti</b>						
2019/0	SPESE STRAORDINARIE EMERGENZA COVID-19 A 1/2 PRELEVAMENTO FONDO DI RISERVA 2020	2.813,73	previsione di competenza	94.788,63	5.211,37	0,00	0,00
			<i>di cui già impegnato*</i>		5.211,37		
			previsione di cassa	100.000,00	8.025,10		
			<i>a fondo pluriennale vincolato</i>	5.211,37			
<b>Totale Macroaggr. 110</b>	<b>Altre spese correnti</b>	2.813,73	previsione di competenza	94.788,63	5.211,37	0,00	0,00
			<i>di cui già impegnato*</i>		5.211,37	0,00	0,00
			previsione di cassa	100.000,00	8.025,10		
			<i>a fondo pluriennale vincolato</i>	5.211,37			
<b>Totale Titolo 1</b>	<b>Spese correnti</b>	8.419,71	previsione di competenza	105.788,63	15.211,37	10.000,00	10.000,00
			<i>di cui già impegnato*</i>		5.211,37	0,00	0,00
			previsione di cassa	113.260,34	23.631,08		
			<i>a fondo pluriennale vincolato</i>	5.211,37			
<b>TITOLO 2</b>	<b>Spese in conto capitale</b>						
<b>Macroaggregato 202</b>	<b>Investimenti fissi lordi e acquisto di terreni</b>						
6022/0	SPESE PER ACQUISTO PRODOTTI INFORMATICI A 1/2 AVANZO VINC.2016	0,00	previsione di competenza	0,00	0,00	0,00	0,00
			<i>di cui già impegnato*</i>				
			previsione di cassa	0,00	0,00		
			<i>a fondo pluriennale vincolato</i>				
6115/0	SPESE IMPLEMENTAZIONE SOFTWARE AMMINISTRAZIONE GENERALE A 1/2 INTROITI ALIENAZIONE PARTECIPAZIONE SOCIETARIA	0,00	previsione di competenza	44,00	11.956,00	0,00	0,00
			<i>di cui già impegnato*</i>		11.956,00		
			previsione di cassa	12.000,00	11.956,00		
			<i>a fondo pluriennale vincolato</i>	11.956,00			
7329/0	RIQUALIFICAZIONI ENERGETICHE RISTRUTTURAZIONE PATRIMONIO COMUNALE A 1/2 ALIENAZIONE PATRIMONIO	0,00	previsione di competenza	0,00	0,00	0,00	0,00
			<i>di cui già impegnato*</i>				
			previsione di cassa	0,00	0,00		
			<i>a fondo pluriennale vincolato</i>				
8015/0	PROGETTI REALIZZAZIONE DI RETI METROPOLITANE (MAN) A 1/2 FIN. POR FESR 2007/2013	0,00	previsione di competenza	0,00	0,00	0,00	0,00
			<i>di cui già impegnato*</i>				
			previsione di cassa	0,00	0,00		
			<i>a fondo pluriennale vincolato</i>				
8030/0	PROGETTI REALIZZAZIONE DI RETI METROPOLITANE-MAN (A 1/2 AV.VINC. P.ZONA X 140.016,00 E URB. X . 185.321,00)	0,00	previsione di competenza	0,00	0,00	0,00	0,00
			<i>di cui già impegnato*</i>				
			previsione di cassa	0,00	0,00		
			<i>a fondo pluriennale vincolato</i>				
8251/0	ARCHIVIO STORICO E DI DEPOSITO EX ENTE RISI - CENTRO SERVIZI DIGITALI	0,00	previsione di competenza	0,00	0,00	800.000,00	1.200.000,00
			<i>di cui già impegnato*</i>				
			previsione di cassa	0,00	0,00		
			<i>a fondo pluriennale vincolato</i>				
<b>Totale Macroaggr. 202</b>	<b>Investimenti fissi lordi e acquisto di terreni</b>	0,00	previsione di competenza	44,00	11.956,00	800.000,00	1.200.000,00
			<i>di cui già impegnato*</i>		11.956,00	0,00	0,00
			previsione di cassa	12.000,00	11.956,00		
			<i>a fondo pluriennale vincolato</i>	11.956,00			

## Settore sviluppo del territorio - Resp. PINNA GIUSEPPE

## SPESE PER MISSIONI, PROGRAMMI E MACROAGGREGATI PER CAPITOLI

MISSIONE PROGRAMMA TITOLO MACROAGGREGATO CAPITOLO	DENOMINAZIONE	RESIDUI PRESUNTI AL TERMINE DELL'ESERCIZIO 2020		PREVISIONI DEFINITIVE DELL'ANNO 2020			
					PREVISIONI ANNO 2021	PREVISIONI DELL'ANNO 2022	PREVISIONI DELL'ANNO 2023
Macroaggregato 205	Altre spese in conto capitale						
6065/0	INTERVENTI STRAORDINARI IMPIANTO CONDIZIONAMENTO LOCALI VICO EPISCOPIO A 1/2 URBANIZZAZIONI	0,00	previsione di competenza <i>di cui già impegnato*</i> previsione di cassa <i>a fondo pluriennale vincolato</i>	0,00  0,00	0,00  0,00	0,00  0,00	0,00  0,00
8033/0	RESTITUZIONE SOMME INTERVENTO MAN - REALIZZAZIONE RETE TELEMATICA CITTADINA A 1/2 AVANZO	0,00	previsione di competenza <i>di cui già impegnato*</i> previsione di cassa <i>a fondo pluriennale vincolato</i>	0,00  48.631,45 48.631,45	48.631,45  48.631,45 48.631,45	0,00  0,00	0,00  0,00
Totale Macroaggr. 205	Altre spese in conto capitale	0,00	previsione di competenza <i>di cui già impegnato*</i> previsione di cassa <i>a fondo pluriennale vincolato</i>	0,00  48.631,45 48.631,45	48.631,45  48.631,45 48.631,45	0,00  0,00	0,00  0,00
Totale Titolo 2	Spese in conto capitale	0,00	previsione di competenza <i>di cui già impegnato*</i> previsione di cassa <i>a fondo pluriennale vincolato</i>	44,00  60.631,45 60.587,45	60.587,45  60.587,45 60.587,45	800.000,00  0,00	1.200.000,00  0,00
Totale Programma 11	Altri servizi generali	8.419,71	previsione di competenza <i>di cui già impegnato*</i> previsione di cassa <i>a fondo pluriennale vincolato</i>	105.832,63  173.891,79 65.798,82	75.798,82  65.798,82 84.218,53	810.000,00  0,00	1.210.000,00  0,00
Totale MISSIONE 01	Servizi istituzionali, generali e di gestione	263.558,52	previsione di competenza <i>di cui già impegnato*</i> previsione di cassa <i>a fondo pluriennale vincolato</i>	1.742.597,11  2.102.866,19 117.405,65	1.304.108,82  1.085.558,46 1.567.667,34	1.125.758,00  0,00	1.525.758,00  0,00

## Settore sviluppo del territorio - Resp. PINNA GIUSEPPE

## SPESE PER MISSIONI, PROGRAMMI E MACROAGGREGATI PER CAPITOLI

MISSIONE PROGRAMMA TITOLO MACROAGGREGATO CAPITOLO	DENOMINAZIONE	RESIDUI PRESUNTI AL TERMINE DELL'ESERCIZIO 2020		PREVISIONI DEFINITIVE DELL'ANNO 2020			
					PREVISIONI ANNO 2021	PREVISIONI DELL'ANNO 2022	PREVISIONI DELL'ANNO 2023
<b>MISSIONE 03</b>	<b>Ordine pubblico e sicurezza</b>						
<b>0302 Programma 02</b>	<b>Sistema integrato di sicurezza urbana</b>						
<b>TITOLO 2</b>	<b>Spese in conto capitale</b>						
<b>Macroaggregato 202</b>	<b>Investimenti fissi lordi e acquisto di terreni</b>						
8000/0	IMPLEMENTAZIONE IMPIANTO DI VIDEOSORVEGLIANZA ORISTANO E FRAZIONI 1° LOTTO A 1/2 RAS	137.667,57	previsione di competenza <i>di cui già impegnato*</i> previsione di cassa <i>a fondo pluriennale vincolato</i>	192.673,28  223.500,00 30.826,72	30.826,72  168.494,29	0,00	0,00
8002/0	IMPLEMENTAZIONE IMPIANTO VIDEOSORVEGLIANZA ORISTANO-TORREGRANDE A 1/2 FIN.MINISTERO CAP. 2002	0,00	previsione di competenza <i>di cui già impegnato*</i> previsione di cassa <i>a fondo pluriennale vincolato</i>	0,00  0,00	0,00  0,00	0,00	313.891,35
<b>Totale Macroaggr. 202</b>	<b>Investimenti fissi lordi e acquisto di terreni</b>	137.667,57	previsione di competenza <i>di cui già impegnato*</i> previsione di cassa <i>a fondo pluriennale vincolato</i>	192.673,28  223.500,00 30.826,72	30.826,72  168.494,29	0,00	313.891,35
<b>Totale Titolo 2</b>	<b>Spese in conto capitale</b>	137.667,57	previsione di competenza <i>di cui già impegnato*</i> previsione di cassa <i>a fondo pluriennale vincolato</i>	192.673,28  223.500,00 30.826,72	30.826,72  168.494,29	0,00	313.891,35
<b>Totale Programma 02</b>	<b>Sistema integrato di sicurezza urbana</b>	137.667,57	previsione di competenza <i>di cui già impegnato*</i> previsione di cassa <i>a fondo pluriennale vincolato</i>	192.673,28  223.500,00 30.826,72	30.826,72  168.494,29	0,00	313.891,35
<b>Totale MISSIONE 03</b>	<b>Ordine pubblico e sicurezza</b>	137.667,57	previsione di competenza <i>di cui già impegnato*</i> previsione di cassa <i>a fondo pluriennale vincolato</i>	192.673,28  223.500,00 30.826,72	30.826,72  168.494,29	0,00	313.891,35



## Settore sviluppo del territorio - Resp. PINNA GIUSEPPE

## SPESE PER MISSIONI, PROGRAMMI E MACROAGGREGATI PER CAPITOLI

MISSIONE PROGRAMMA TITOLO MACROAGGREGATO CAPITOLO	DENOMINAZIONE	RESIDUI PRESUNTI AL TERMINE DELL'ESERCIZIO 2020		PREVISIONI DEFINITIVE DELL'ANNO 2020			
					PREVISIONI ANNO 2021	PREVISIONI DELL'ANNO 2022	PREVISIONI DELL'ANNO 2023
<i>MISSIONE</i> 04	<i>Istruzione e diritto allo studio</i>						
0402 Programma 02	Altri ordini di istruzione non universitaria						
Titolo 1	Spese correnti						
Macroaggregato 103	Acquisto di beni e servizi						
2900/0	MANUTENZIONE AREE ESTERNE SCUOLE VIA SATTÀ,CAMPANIAE D'ANNUNZIO A 1/2 P.U. 2014/2020 LAVORAS-L.R.1/2018 ART.2	7.386,75	previsione di competenza <i>di cui già impegnato*</i> previsione di cassa <i>a fondo pluriennale vincolato</i>	54.386,75  152.550,00	0,00  7.386,75	0,00  0,00	0,00  0,00
Totale Macroaggr. 103	Acquisto di beni e servizi	7.386,75	previsione di competenza <i>di cui già impegnato*</i> previsione di cassa <i>a fondo pluriennale vincolato</i>	54.386,75  152.550,00	0,00  7.386,75	0,00  0,00	0,00  0,00
Totale Titolo 1	Spese correnti	7.386,75	previsione di competenza <i>di cui già impegnato*</i> previsione di cassa <i>a fondo pluriennale vincolato</i>	54.386,75  152.550,00	0,00  7.386,75	0,00  0,00	0,00  0,00
Totale Programma 02	Altri ordini di istruzione non universitaria	7.386,75	previsione di competenza <i>di cui già impegnato*</i> previsione di cassa <i>a fondo pluriennale vincolato</i>	54.386,75  152.550,00	0,00  7.386,75	0,00  0,00	0,00  0,00
<i>Totale MISSIONE 04</i>	<i>Istruzione e diritto allo studio</i>	<i>7.386,75</i>	<i>previsione di competenza di cui già impegnato*</i> <i>previsione di cassa a fondo pluriennale vincolato</i>	<i>54.386,75 152.550,00</i>	<i>0,00 7.386,75</i>	<i>0,00 0,00</i>	<i>0,00 0,00</i>



città di  
**Oristano**

**Settore sviluppo del territorio - Resp. PINNA GIUSEPPE**

**SPESE PER MISSIONI, PROGRAMMI E MACROAGGREGATI PER CAPITOLI**

MISSIONE PROGRAMMA TITOLO MACROAGGREGATO CAPITOLO	DENOMINAZIONE	RESIDUI PRESUNTI AL TERMINE DELL'ESERCIZIO 2020		PREVISIONI DEFINITIVE DELL'ANNO 2020			
					PREVISIONI ANNO 2021	PREVISIONI DELL'ANNO 2022	PREVISIONI DELL'ANNO 2023
<b>MISSIONE 05</b>	<b>Tutela e valorizzazione dei beni e delle attività culturali</b>						
<b>0502 Programma 02</b>	<b>Attività culturali e interventi diversi nel settore culturale</b>						
<b>Titolo 1</b>	<b>Spese correnti</b>						
<b>Macroaggregato 103</b>	<b>Acquisto di beni e servizi</b>						
3558/0	SPESE VARIE DI COMPETENZA PER L'ORGANIZZAZIONE DELLA SARTIGLIA	6.300,00	previsione di competenza di cui già impegnato*	31.300,00	0,00	30.000,00	30.000,00
			previsione di cassa a fondo pluriennale vincolato	31.300,00	6.300,00		
<b>Totale Macroaggr. 103</b>	<b>Acquisto di beni e servizi</b>	6.300,00	previsione di competenza di cui già impegnato*	31.300,00	0,00	30.000,00	30.000,00
			previsione di cassa a fondo pluriennale vincolato	31.300,00	6.300,00	0,00	0,00
<b>Totale Titolo 1</b>	<b>Spese correnti</b>	6.300,00	previsione di competenza di cui già impegnato*	31.300,00	0,00	30.000,00	30.000,00
			previsione di cassa a fondo pluriennale vincolato	31.300,00	6.300,00	0,00	0,00
<b>Titolo 2</b>	<b>Spese in conto capitale</b>						
	<b>Investimenti fissi lordi e acquisto di terreni</b>						
<b>Macroaggregato 202</b>							
6361/0	RIVALUTAZIONE NEL COMPENDIO EX ASILO SANCTI ANTONI A 1/2 RIG. URB. (CAP. 2305	0,00	previsione di competenza di cui già impegnato*	0,00	500.000,00	0,00	0,00
			previsione di cassa a fondo pluriennale vincolato	0,00	500.000,00		
<b>Totale Macroaggr. 202</b>	<b>Investimenti fissi lordi e acquisto di terreni</b>	0,00	previsione di competenza di cui già impegnato*	0,00	500.000,00	0,00	0,00
			previsione di cassa a fondo pluriennale vincolato	0,00	500.000,00	0,00	0,00
<b>Totale Titolo 2</b>	<b>Spese in conto capitale</b>	0,00	previsione di competenza di cui già impegnato*	0,00	500.000,00	0,00	0,00
			previsione di cassa a fondo pluriennale vincolato	0,00	500.000,00	0,00	0,00
<b>Totale Programma 02</b>	<b>Attività culturali e interventi diversi nel settore culturale</b>	6.300,00	previsione di competenza di cui già impegnato*	31.300,00	500.000,00	30.000,00	30.000,00
			previsione di cassa a fondo pluriennale vincolato	31.300,00	506.300,00	0,00	0,00
<b>Totale MISSIONE 05</b>	<b>Tutela e valorizzazione dei beni e delle attività culturali</b>	6.300,00	previsione di competenza di cui già impegnato*	31.300,00	500.000,00	30.000,00	30.000,00
			previsione di cassa a fondo pluriennale vincolato	31.300,00	506.300,00	0,00	0,00

## Settore sviluppo del territorio - Resp. PINNA GIUSEPPE

## SPESE PER MISSIONI, PROGRAMMI E MACROAGGREGATI PER CAPITOLI

MISSIONE PROGRAMMA TITOLO MACROAGGREGATO CAPITOLO	DENOMINAZIONE	RESIDUI PRESUNTI AL TERMINE DELL'ESERCIZIO 2020		PREVISIONI DEFINITIVE DELL'ANNO 2020			
					PREVISIONI ANNO 2021	PREVISIONI DELL'ANNO 2022	PREVISIONI DELL'ANNO 2023
<b>MISSIONE 06</b>	<b>Politiche giovanili, sport e tempo libero</b>						
<b>0601 Programma 01</b>	<b>Sport e tempo libero</b>						
<b>TITOLO 1</b>	<b>Spese correnti</b>						
<b>Macroaggregato 103</b>	<b>Acquisto di beni e servizi</b>						
4265/0	MANUTENZIONE CAMPI SPORTIVI DI SAN QUIRICO E SAN NICOLA E PARCO PISCINA A 1/2 P.U. 2014/2020 LAVORAS-L.R.1/2018 ART.2	4.176,75	previsione di competenza	29.171,51	0,00	0,00	0,00
			<i>di cui già impegnato*</i>				
			previsione di cassa	107.039,98	4.176,75		
			<i>a fondo pluriennale vincolato</i>				
<b>Totale Macroaggr. 103</b>	<b>Acquisto di beni e servizi</b>	4.176,75	previsione di competenza	29.171,51	0,00	0,00	0,00
			<i>di cui già impegnato*</i>			0,00	0,00
			previsione di cassa	107.039,98	4.176,75		
			<i>a fondo pluriennale vincolato</i>				
<b>Totale Titolo 1</b>	<b>Spese correnti</b>	4.176,75	previsione di competenza	29.171,51	0,00	0,00	0,00
			<i>di cui già impegnato*</i>			0,00	0,00
			previsione di cassa	107.039,98	4.176,75		
			<i>a fondo pluriennale vincolato</i>				
<b>TITOLO 2</b>	<b>Spese in conto capitale</b>						
<b>Macroaggregato 202</b>	<b>Investimenti fissi lordi e acquisto di terreni</b>						
7690/0	RIQUALIFICAZIONE AREA EX CAMPO SPORTIVO DONIGALA 1° E 2° LOTTO A 1/2 ALIENAZIONI	0,00	previsione di competenza	0,00	0,00	0,00	0,00
			<i>di cui già impegnato*</i>				
			previsione di cassa	0,00	0,00		
			<i>a fondo pluriennale vincolato</i>				
<b>Totale Macroaggr. 202</b>	<b>Investimenti fissi lordi e acquisto di terreni</b>	0,00	previsione di competenza	0,00	0,00	0,00	0,00
			<i>di cui già impegnato*</i>			0,00	0,00
			previsione di cassa	0,00	0,00		
			<i>a fondo pluriennale vincolato</i>				
<b>Totale Titolo 2</b>	<b>Spese in conto capitale</b>	0,00	previsione di competenza	0,00	0,00	0,00	0,00
			<i>di cui già impegnato*</i>			0,00	0,00
			previsione di cassa	0,00	0,00		
			<i>a fondo pluriennale vincolato</i>				
<b>Totale Programma 01</b>	<b>Sport e tempo libero</b>	4.176,75	previsione di competenza	29.171,51	0,00	0,00	0,00
			<i>di cui già impegnato*</i>			0,00	0,00
			previsione di cassa	107.039,98	4.176,75		
			<i>a fondo pluriennale vincolato</i>				
<b>Totale MISSIONE 06</b>	<b>Politiche giovanili, sport e tempo libero</b>	4.176,75	previsione di competenza	29.171,51	0,00	0,00	0,00
			<i>di cui già impegnato*</i>			0,00	0,00
			previsione di cassa	107.039,98	4.176,75		
			<i>a fondo pluriennale vincolato</i>				

## Settore sviluppo del territorio - Resp. PINNA GIUSEPPE

## SPESE PER MISSIONI, PROGRAMMI E MACROAGGREGATI PER CAPITOLI

MISSIONE PROGRAMMA TITOLO MACROAGGREGATO CAPITOLO	DENOMINAZIONE	RESIDUI PRESUNTI AL TERMINE DELL'ESERCIZIO 2020		PREVISIONI DEFINITIVE DELL'ANNO 2020			
					PREVISIONI ANNO 2021	PREVISIONI DELL'ANNO 2022	PREVISIONI DELL'ANNO 2023
<i>MISSIONE</i> 07	<i>Turismo</i>						
0701 Programma 01	Sviluppo e valorizzazione del turismo						
Titolo 2	Spese in conto capitale						
Macroaggregato 202	Investimenti fissi lordi e acquisto di terreni						
6945/0	INTERVENTI REALIZZAZIONE PERCORSI FACILITATI ACCESSO A MARE ED ELIMINAZIONE BARRIERE ARCHITETTONICHE LUNGOMARE TORREGRANDE A 1/2 P.O. 2007/2	0,00	previsione di competenza  <i>di cui già impegnato*</i> previsione di cassa <i>a fondo pluriennale vincolato</i>	0,00  0,00  0,00	0,00  0,00  0,00	0,00  0,00  0,00	0,00  0,00  0,00
7622/0	SPESE PREDISPOSIZIONE PIANO REGOLATORE PORTUALE A 1/2 CONTR.	0,00	previsione di competenza <i>di cui già impegnato*</i> previsione di cassa <i>a fondo pluriennale vincolato</i>	44.005,08  55.000,00 3.654,81	42.154,81 42.154,81 42.154,81	0,00  0,00  0,00	0,00  0,00  0,00
Totale Macroaggr. 202	Investimenti fissi lordi e acquisto di terreni	0,00	previsione di competenza <i>di cui già impegnato*</i> previsione di cassa <i>a fondo pluriennale vincolato</i>	44.005,08  55.000,00 3.654,81	42.154,81 42.154,81 42.154,81	0,00  0,00  0,00	0,00  0,00  0,00
Totale Titolo 2	Spese in conto capitale	0,00	previsione di competenza <i>di cui già impegnato*</i> previsione di cassa <i>a fondo pluriennale vincolato</i>	44.005,08  55.000,00 3.654,81	42.154,81 42.154,81 42.154,81	0,00  0,00  0,00	0,00  0,00  0,00
Totale Programma 01	Sviluppo e valorizzazione del turismo	0,00	previsione di competenza <i>di cui già impegnato*</i> previsione di cassa <i>a fondo pluriennale vincolato</i>	44.005,08  55.000,00 3.654,81	42.154,81 42.154,81 42.154,81	0,00  0,00  0,00	0,00  0,00  0,00
<i>Totale MISSIONE 07</i>	<i>Turismo</i>	<i>0,00</i>	<i>previsione di competenza di cui già impegnato*</i> <i>previsione di cassa a fondo pluriennale vincolato</i>	<i>44.005,08 42.154,81 55.000,00 3.654,81</i>	<i>42.154,81 42.154,81 42.154,81</i>	<i>0,00 0,00</i>	<i>0,00 0,00</i>

## Settore sviluppo del territorio - Resp. PINNA GIUSEPPE

## SPESE PER MISSIONI, PROGRAMMI E MACROAGGREGATI PER CAPITOLI

MISSIONE PROGRAMMA TITOLO MACROAGGREGATO CAPITOLO	DENOMINAZIONE	RESIDUI PRESUNTI AL TERMINE DELL'ESERCIZIO 2020		PREVISIONI DEFINITIVE DELL'ANNO 2020			
					PREVISIONI ANNO 2021	PREVISIONI DELL'ANNO 2022	PREVISIONI DELL'ANNO 2023
<b>MISSIONE 08</b>	<b>Aspetto del territorio ed edilizia abitativa</b>						
<b>0801 Programma 01</b>	<b>Urbanistica e assetto del territorio</b>						
<b>TITOLO 1</b>	<b>Spese correnti</b>						
<b>Macroaggregato 101</b>	<b>Redditi da lavoro dipendente</b>						
2110/0	INCENTIVI FUNZIONI TECNICHE D.L.50/2016 SETTORE SVILUPPO DEL TERRITORIO	0,00	previsione di competenza <i>di cui già impegnato*</i> previsione di cassa <i>a fondo pluriennale vincolato</i>	0,00 0,00 0,00	0,00 0,00 0,00	0,00 0,00 0,00	0,00 0,00 0,00
2112/0	ONERI SU INCENTIVI FUNZIONI TECNICHE SETTORE SVILUPPO DEL TERRITORIO	0,00	previsione di competenza <i>di cui già impegnato*</i> previsione di cassa <i>a fondo pluriennale vincolato</i>	0,00 0,00 0,00	0,00 0,00 0,00	0,00 0,00 0,00	0,00 0,00 0,00
3600/0	INCENTIVO PERSONALE ATTIVITA' TOPONOMASTICA CENSIMENTO 2011 A 1/2 ENTRATA CAP. 1607	0,00	previsione di competenza <i>di cui già impegnato*</i> previsione di cassa <i>a fondo pluriennale vincolato</i>	0,00 0,00 0,00	0,00 0,00 0,00	0,00 0,00 0,00	0,00 0,00 0,00
<b>Totale Macroaggr. 101</b>	<b>Redditi da lavoro dipendente</b>	<b>0,00</b>	previsione di competenza <i>di cui già impegnato*</i> previsione di cassa <i>a fondo pluriennale vincolato</i>	<b>0,00</b> <b>0,00</b> <b>0,00</b>	<b>0,00</b> <b>0,00</b> <b>0,00</b>	<b>0,00</b> <b>0,00</b> <b>0,00</b>	<b>0,00</b> <b>0,00</b> <b>0,00</b>
<b>Macroaggregato 102</b>	<b>Imposte e tasse a carico dell'ente</b>						
66/0	IRAP SU INCENTIVI FUNZIONI TECNICHE SVILUPPO DEL TERRITORIO	0,00	previsione di competenza <i>di cui già impegnato*</i> previsione di cassa <i>a fondo pluriennale vincolato</i>	0,00 0,00 0,00	0,00 0,00 0,00	0,00 0,00 0,00	0,00 0,00 0,00
<b>Totale Macroaggr. 102</b>	<b>Imposte e tasse a carico dell'ente</b>	<b>0,00</b>	previsione di competenza <i>di cui già impegnato*</i> previsione di cassa <i>a fondo pluriennale vincolato</i>	<b>0,00</b> <b>0,00</b> <b>0,00</b>	<b>0,00</b> <b>0,00</b> <b>0,00</b>	<b>0,00</b> <b>0,00</b> <b>0,00</b>	<b>0,00</b> <b>0,00</b> <b>0,00</b>
<b>Macroaggregato 103</b>	<b>Acquisto di beni e servizi</b>						
3603/0	SPESE VARIE PER TOPONOMASTICA	1.244,40	previsione di competenza <i>di cui già impegnato*</i> previsione di cassa <i>a fondo pluriennale vincolato</i>	1.244,40 7.731,20 5.637,16	8.637,16 5.637,16 9.881,56	3.000,00 0,00 0,00	3.000,00 0,00 0,00
<b>Totale Macroaggr. 103</b>	<b>Acquisto di beni e servizi</b>	<b>1.244,40</b>	previsione di competenza <i>di cui già impegnato*</i> previsione di cassa <i>a fondo pluriennale vincolato</i>	<b>1.244,40</b> <b>7.731,20</b> <b>5.637,16</b>	<b>8.637,16</b> <b>5.637,16</b> <b>9.881,56</b>	<b>3.000,00</b> <b>0,00</b> <b>0,00</b>	<b>3.000,00</b> <b>0,00</b> <b>0,00</b>
<b>Macroaggregato 104</b>	<b>Trasferimenti correnti</b>						
3650/0	RIMBORSO ONERI CONCESSIONI E CONDONO EDILIZIO A 1/2 URB (X 20920.08 A 1/2 C. 410)	0,00	previsione di competenza <i>di cui già impegnato*</i> previsione di cassa <i>a fondo pluriennale vincolato</i>	30.920,08 31.420,08 0,00	10.000,00 10.000,00 0,00	10.000,00 0,00 0,00	10.000,00 0,00 0,00
<b>Totale Macroaggr. 104</b>	<b>Trasferimenti correnti</b>	<b>0,00</b>	previsione di competenza <i>di cui già impegnato*</i> previsione di cassa <i>a fondo pluriennale vincolato</i>	<b>30.920,08</b> <b>31.420,08</b> <b>0,00</b>	<b>10.000,00</b> <b>10.000,00</b> <b>0,00</b>	<b>10.000,00</b> <b>0,00</b> <b>0,00</b>	<b>10.000,00</b> <b>0,00</b> <b>0,00</b>
<b>Macroaggregato 109</b>	<b>Rimborsi e poste correttive delle entrate</b>						
3651/0	RIMBORSO ONERI MONETIZZAZIONE NON DOVUTI	90.000,00	previsione di competenza <i>di cui già impegnato*</i> previsione di cassa <i>a fondo pluriennale vincolato</i>	90.000,00 90.000,00 0,00	0,00 90.000,00 0,00	0,00 0,00 0,00	0,00 0,00 0,00

## Settore sviluppo del territorio - Resp. PINNA GIUSEPPE

## SPESE PER MISSIONI, PROGRAMMI E MACROAGGREGATI PER CAPITOLI

MISSIONE PROGRAMMA TITOLO MACROAGGREGATO CAPITOLO	DENOMINAZIONE	RESIDUI PRESUNTI AL TERMINI DELL'ESERCIZIO 2020		PREVISIONI DEFINITIVE DELL'ANNO 2020			
					PREVISIONI ANNO 2021	PREVISIONI DELL'ANNO 2022	PREVISIONI DELL'ANNO 2023
Totale Macroaggr. 109	Rimborsi e poste correttive delle entrate	90.000,00	previsione di competenza <i>di cui già impegnato*</i> previsione di cassa <i>a fondo pluriennale vincolato</i>	90.000,00  90.000,00	0,00  90.000,00	0,00  0,00	0,00  0,00
Macroaggregato 110	Altre spese correnti						
3740/0	SPESE INTERVENTO DEMOLITORIO OPERE ABUSIVE E CORRELATE SPESE A 1/2 CAPITOLO ENTRATA 1525	3.442,54	previsione di competenza <i>di cui già impegnato*</i> previsione di cassa <i>a fondo pluriennale vincolato</i>	14.422,54  14.422,54	0,00  3.442,54	0,00  0,00	0,00  0,00
Totale Macroaggr. 110	Altre spese correnti	3.442,54	previsione di competenza <i>di cui già impegnato*</i> previsione di cassa <i>a fondo pluriennale vincolato</i>	14.422,54  14.422,54	0,00  3.442,54	0,00  0,00	0,00  0,00
Totale Titolo 1	Spese correnti	94.686,94	previsione di competenza <i>di cui già impegnato*</i> previsione di cassa <i>a fondo pluriennale vincolato</i>	136.587,02  143.573,82  5.637,16	18.637,16  5.637,16  113.324,10	13.000,00  0,00	13.000,00  0,00
TITOLO 2	Spese in conto capitale						
Macroaggregato 202	Investimenti fissi lordi e acquisto di terreni						
5245/0	RIQUALIFICAZIONE URBANA CENTRO STORICO 1/2 RIG. URB. (CAP. 2305)	0,00	previsione di competenza <i>di cui già impegnato*</i> previsione di cassa <i>a fondo pluriennale vincolato</i>	0,00  0,00	0,00  0,00	500.000,00	1.000.000,00
6785/0	COOFINANZIAMENTO PROGRAMMA INTEGRATO DEL CENTRO STORICO L.29/98 BANDO 2015 A 1/2 AV.VINCOLATO	0,00	previsione di competenza <i>di cui già impegnato*</i> previsione di cassa <i>a fondo pluriennale vincolato</i>	0,00  0,00	0,00  0,00	0,00	0,00
6870/0	REALIZZAZIONE OPERE DI URBANIZZAZIONE AREA VICO VOLTA A 1/2 PROVENTI CAP. 1595	0,00	previsione di competenza <i>di cui già impegnato*</i> previsione di cassa <i>a fondo pluriennale vincolato</i>	0,00  0,00	0,00  0,00	0,00	0,00
6881/0	REALIZZAZIONE OO.UU. E ARREDO URBANO AREA P.R. 167 A 1/2 PROVENTI PIANO DI ZONA (CAP.LO2246)	0,00	previsione di competenza <i>di cui già impegnato*</i> previsione di cassa <i>a fondo pluriennale vincolato</i>	0,00  0,00	0,00  0,00	0,00	0,00
6895/0	ADEGUAMENTO STRUMENTI URBANISTICI COM.LI A 1/2 CONTR. REG.LE	88.000,80	previsione di competenza <i>di cui già impegnato*</i> previsione di cassa <i>a fondo pluriennale vincolato</i>	0,00  88.000,80	0,00  88.000,80	0,00	0,00
6902/0	SPESE PER REDAZIONE PIANO ZONIZZAZIONE ACUSTICA A 1/2 AV.VINC. CONTR.PROVINCIALE	0,00	previsione di competenza <i>di cui già impegnato*</i> previsione di cassa <i>a fondo pluriennale vincolato</i>	0,00  0,00	0,00  0,00	0,00	0,00
6912/0	SPESE PER SOFTWARE SERVIZI E ATTREZZATURE PER URBANISTICA. ED. PRIVATA E CATASTO (A 1/2 CONTR. RAS CAP. 1959)	17.596,60	previsione di competenza <i>di cui già impegnato*</i> previsione di cassa <i>a fondo pluriennale vincolato</i>	17.596,60  20.000,00  2.403,40	2.403,40  20.000,00  2.403,40	0,00	0,00
6915/0	LAVORI REALIZZAZIONE IMPIANTI SOLARI INTEGRATI STRUTTURE E COMPONENTI EDILIZIE EDIFICI SCOLASTICI A 1/2 AV. VINC. 2016 MUTUO X €. 146.292,48	0,00	previsione di competenza <i>di cui già impegnato*</i> previsione di cassa	0,00  0,00	0,00  0,00	0,00	0,00

## Settore sviluppo del territorio - Resp. PINNA GIUSEPPE

## SPESE PER MISSIONI, PROGRAMMI E MACROAGGREGATI PER CAPITOLI

MISSIONE PROGRAMMA TITOLO MACROAGGREGATO CAPITOLO	DENOMINAZIONE	RESIDUI PRESUNTI AL TERMINI DELL'ESERCIZIO 2020		PREVISIONI DEFINITIVE DELL'ANNO 2020			
					PREVISIONI ANNO 2021	PREVISIONI DELL'ANNO 2022	PREVISIONI DELL'ANNO 2023
			<i>a fondo pluriennale vincolato</i>				
6930/0	SPESE PER INCARICO PROGETTAZIONE PIAZZA MANNO a1/2 alienazioni	0,00	previsione di competenza <i>di cui già impegnato*</i> previsione di cassa <i>a fondo pluriennale vincolato</i>	0,00  50.000,00 50.000,00	50.000,00  50.000,00	0,00	0,00
6950/0	REDAZIONE PIANI URBANISTICI ATTUATIVI E STUDI DI FATTIBILITA' A 1/2 FIN. P.C.M. ORISTANO EST (AV.VINC. €.120MILA)	36.500,18	previsione di competenza <i>di cui già impegnato*</i> previsione di cassa <i>a fondo pluriennale vincolato</i>	353.229,37  374.229,37	260.140,58  296.640,76	100.000,00	0,00
6980/0	BONIFICA E RIMOZIONE AMIANTO DEPOSITO EX RISI A 1/2 FSC 2014-2020	0,00	previsione di competenza <i>di cui già impegnato*</i> previsione di cassa <i>a fondo pluriennale vincolato</i>	0,00  201.000,00 201.000,00	201.000,00  201.000,00	0,00	0,00
7122/0	ACQUISTO BENI E ATTREZZATURE A1/2 INCENTIVI F.T. D.L.50/2016 SVILUPPO DEL TERRITORIO	0,00	previsione di competenza <i>di cui già impegnato*</i> previsione di cassa <i>a fondo pluriennale vincolato</i>	0,00  0,00	0,00  0,00	0,00	0,00
7140/0	RIQUALIFICAZIONE AREE RICREATIVE NELLA BORGATA DI TORREGRANDE 1/2 RIG. URB. (CAP. 2305)	0,00	previsione di competenza <i>di cui già impegnato*</i> previsione di cassa <i>a fondo pluriennale vincolato</i>	0,00  0,00	0,00  0,00	400.000,00	800.000,00
7595/0	INTERVENTI DI CARATTERIZZAZIONE E BONIFICA SITO LOC. SA MARCHESA - EX DISCARICA COMUNALE ( A 1/2 CONTR. REG.LE) E X 75992.74 A 1/2 AV. VIN	0,00	previsione di competenza <i>di cui già impegnato*</i> previsione di cassa <i>a fondo pluriennale vincolato</i>	0,00  0,00	0,00  0,00	0,00	0,00
7596/0	LAVORI DI BONIFICA SITO RENOVA TYRES A 1/2 CONTR. PROV.LE	0,00	previsione di competenza <i>di cui già impegnato*</i> previsione di cassa <i>a fondo pluriennale vincolato</i>	0,00  0,00	0,00  0,00	0,00	0,00
7601/0	COMPLETAMENTO ARREDO URBANO A 1/2 ALIENAZIONI 2016	0,00	previsione di competenza <i>di cui già impegnato*</i> previsione di cassa <i>a fondo pluriennale vincolato</i>	0,00  0,00	0,00  0,00	0,00	0,00
7691/0	RIQUALIFICAZIONE AREA EX CAMPO SPORTIVO DONIGALA 1° E 2° LOTTO A 1/2 ALIENAZIONI	0,00	previsione di competenza <i>di cui già impegnato*</i> previsione di cassa <i>a fondo pluriennale vincolato</i>	0,00  0,00	0,00  0,00	0,00	0,00
8021/0	OPERE RIQUALIFICAZIONE E URBANIZZAZIONE C2RU A 1/2 MUTUO CASSA	0,00	previsione di competenza <i>di cui già impegnato*</i> previsione di cassa <i>a fondo pluriennale vincolato</i>	0,00  0,00	0,00  0,00	0,00	500.000,00
8025/0	RIQUALIFICAZIONE ACCESSIBILITA' E CENTRO SERVIZI PARCO VIA SOLFERINO A 1/2 FIN. P.C.M. ORISTANO EST (AV. €.107.759,99)	18.596,58	previsione di competenza <i>di cui già impegnato*</i> previsione di cassa <i>a fondo pluriennale vincolato</i>	510.239,49  541.838,47 66.188,98	570.368,40  588.964,98	0,00	0,00
8035/0	FONDO INVESTIMENTI A 1/2 ENTRATA CAP. 1565	0,00	previsione di competenza	0,00	0,00	0,00	0,00

## Settore sviluppo del territorio - Resp. PINNA GIUSEPPE

## SPESE PER MISSIONI, PROGRAMMI E MACROAGGREGATI PER CAPITOLI

MISSIONE PROGRAMMA TITOLO MACROAGGREGATO CAPITOLO	DENOMINAZIONE	RESIDUI PRESUNTI AL TERMINE DELL'ESERCIZIO 2020		PREVISIONI DEFINITIVE DELL'ANNO 2020			
					PREVISIONI ANNO 2021	PREVISIONI DELL'ANNO 2022	PREVISIONI DELL'ANNO 2023
			<i>di cui già impegnato*</i>				
			previsione di cassa	0,00	0,00		
			<i>a fondo pluriennale vincolato</i>				
8045/0	RIQUALIFICAZIONE PARCO E VILLA E D'ARBOREA-SIST. VIABILITA' DI ACCESSO A 1/2 FIN.P.C.M. ORISTANO EST	1.075,52	previsione di competenza	517.717,80	516.642,28	0,00	0,00
			<i>di cui già impegnato*</i>				
			previsione di cassa	517.717,80	517.717,80		
			<i>a fondo pluriennale vincolato</i>				
8046/0	OPERE RIQUALIFICAZIONE E URBANIZZAZIONE C2RU A 1/2 CAPITALI PRIVATI	0,00	previsione di competenza	0,00	0,00	0,00	940.000,00
			<i>di cui già impegnato*</i>				
			previsione di cassa	0,00	0,00		
			<i>a fondo pluriennale vincolato</i>				
8047/0	RIQUALIFICAZIONE PARCO E VILLA E D'ARBOREA E SISTEM. VIABILITA' ACCESSO A 1/2 CAPITALI PRIVATI	0,00	previsione di competenza	0,00	0,00	0,00	0,00
			<i>di cui già impegnato*</i>				
			previsione di cassa	0,00	0,00		
			<i>a fondo pluriennale vincolato</i>				
8048/0	RIQUALIFICAZIONE DEL SISTEMA DEGLI SPAZI APERTI DI SILI' 1/2 FINANZ. MIT (CAP. 2039)	0,00	previsione di competenza	0,00	0,00	3.156.191,64	0,00
			<i>di cui già impegnato*</i>				
			previsione di cassa	0,00	0,00		
			<i>a fondo pluriennale vincolato</i>				
8049/0	RIQUALIFICAZIONE DEL SISTEMA DEGLI SPAZI APERTI DI NURAXINIEDDU E MASSAMA 1/2 FINANZ. MIT (CAP (2039)	0,00	previsione di competenza	0,00	0,00	590.325,82	0,00
			<i>di cui già impegnato*</i>				
			previsione di cassa	0,00	0,00		
			<i>a fondo pluriennale vincolato</i>				
8100/0	SPESE PER INVESTIMENTI A 1/2 QUOTA FONDO UNICO PER INVESTIMENTI	62.554,27	previsione di competenza	958.286,29	418.335,66	0,00	0,00
			<i>di cui già impegnato*</i>				
			previsione di cassa	1.376.621,95	418.335,66	480.889,93	
			<i>a fondo pluriennale vincolato</i>	418.335,66			
8245/0	VALORIZZAZIONE AREA PROPRIETA' ASL VIA MARCONI A 1/2 FIN. P.C.M. ORISTANO EST (AV. €. 109.321,00)	0,00	previsione di competenza	524.486,59	644.052,32	0,00	0,00
			<i>di cui già impegnato*</i>				
			previsione di cassa	529.288,91	644.052,32		
			<i>a fondo pluriennale vincolato</i>	4.427,32			
8250/0	RECUPERO E RICONVERSIONE FUNZIONALE EX COMPLESSO ENTE RISI A 1/2 FIN. P.C.M. ORISTANO EST (AV.	0,00	previsione di competenza	407.888,46	70.502,23	0,00	0,00
			<i>di cui già impegnato*</i>				
			previsione di cassa	412.401,71	70.502,23		
			<i>a fondo pluriennale vincolato</i>	4.482,71			
8252/0	RECUPERO E RICONVERSIONE FUNZIONALE EX COMPLESSO ENTE RISI A . ORISTANO EST (QUOTA COMUNE 1/2	0,00	previsione di competenza	0,00	40.000,00	0,00	0,00
			<i>di cui già impegnato*</i>				
			previsione di cassa	0,00	40.000,00		
			<i>a fondo pluriennale vincolato</i>				
8255/0	VALORIZZAZIONE AREA VIA IS ANTAS- EXCARCERE MILITARE 1° E 2° LOTTO (X €.33.171,16 A 1/2 ALIENAZIONI)	0,00	previsione di competenza	239.812,50	274.073,27	0,00	0,00
			<i>di cui già impegnato*</i>				
			previsione di cassa	274.260,77	274.073,27		
			<i>a fondo pluriennale vincolato</i>	34.260,77			
8305/0	RIGENERAZIONE DELLE CONCESSIONI URBANE E AMBIENTALI DEL QUARTIERE STORICO SU BRUGU A 1/2 RIG. URB. (CAP. 2305)	0,00	previsione di competenza	0,00	1.000.000,00	1.700.000,00	0,00
			<i>di cui già impegnato*</i>				
			previsione di cassa	0,00	1.000.000,00		



## Settore sviluppo del territorio - Resp. PINNA GIUSEPPE

## SPESE PER MISSIONI, PROGRAMMI E MACROAGGREGATI PER CAPITOLI

MISSIONE PROGRAMMA TITOLO MACROAGGREGATO CAPITOLO	DENOMINAZIONE	RESIDUI PRESUNTI AL TERMINE DELL'ESERCIZIO 2020		PREVISIONI DEFINITIVE DELL'ANNO 2020			
					PREVISIONI ANNO 2021	PREVISIONI DELL'ANNO 2022	PREVISIONI DELL'ANNO 2023
			<i>a fondo pluriennale vincolato</i>				
8306/0	RIGENERAZIONE DELLE CONNESSIONI URBANE E AMBIENTALI DEL QUARTIERE ERP SACRO CUORE 1/2 RIG. URB. (E. 2305)	0,00	previsione di competenza <i>di cui già impegnato*</i> previsione di cassa <i>a fondo pluriennale vincolato</i>	0,00 0,00 0,00	0,00 0,00	1.000.000,00	900.000,00
8550/0	RIQUALIFICAZIONE PIAZZA UNGHERIA PER LA MOBILITA' SOSTENIBILE A 1/2 FIN. RAS	0,00	previsione di competenza <i>di cui già impegnato*</i> previsione di cassa <i>a fondo pluriennale vincolato</i>	620.000,00 0,00 620.000,00	0,00 0,00	0,00	0,00
8650/0	RIQUALIFICAZIONE URBANISTICA DELLA PIAZZA MANNO 1/2 RIG. URB. (CAP. 2305)	0,00	previsione di competenza <i>di cui già impegnato*</i> previsione di cassa <i>a fondo pluriennale vincolato</i>	0,00 0,00	1.500.000,00 1.500.000,00	0,00	0,00
8850/0	RECUPERO E RICONVERSIONE FUNZIONALE EX MATTATOIO A 1/2 FIN.P.C.M. ORISTANO EST (AV. VINC.	0,00	previsione di competenza <i>di cui già impegnato*</i> previsione di cassa <i>a fondo pluriennale vincolato</i>	21.558,61 0,00 459.862,54	208.059,57 208.059,57 208.059,57	0,00	0,00
8860/0	COMPLETAMENTO EX MATTATOIO - RIQUALIFICAZIONE CENTRO SERVIZI PARCO LINEARE 1/2 RIG. URB. (CAP. 2305)	0,00	previsione di competenza <i>di cui già impegnato*</i> previsione di cassa <i>a fondo pluriennale vincolato</i>	0,00 0,00	0,00 0,00	600.000,00	0,00
9019/0	TUTELA E VALORIZZAZIONE CENTRI STORICI DELLA SARDEGNA A 1/2 CAPITALI	0,00	previsione di competenza <i>di cui già impegnato*</i> previsione di cassa <i>a fondo pluriennale vincolato</i>	0,00 0,00	0,00 0,00	0,00	0,00
9032/0	SPESE REDAZIONE PROGETTO STRATEGICO - CONTR. RAS	4.730,80	previsione di competenza <i>di cui già impegnato*</i> previsione di cassa <i>a fondo pluriennale vincolato</i>	0,00 0,00 4.730,80	0,00 0,00 4.730,80	0,00	0,00
9034/0	SPESE REDAZIONE PROGETTO STRATEGICO - QUOTA COMUNALE A 1/2	7.574,31	previsione di competenza <i>di cui già impegnato*</i> previsione di cassa <i>a fondo pluriennale vincolato</i>	0,00 0,00 7.574,31	0,00 0,00 7.574,31	0,00	0,00
9035/0	REALIZZAZIONE PROGETTO LITUS- RECUPERO ZONE DEGRADATE FASCIA COSTIERA A 1/2 CONTR. RAS-XE. 19.188,61 AV.VINC. 2016	0,00	previsione di competenza <i>di cui già impegnato*</i> previsione di cassa <i>a fondo pluriennale vincolato</i>	0,00 0,00	0,00 0,00	0,00	0,00
9036/0	REALIZZAZIONE PROGETTO LITUS A 1/2 CAPITALE PRIVATO (X € 12.925,90 AV.VINC)	0,00	previsione di competenza <i>di cui già impegnato*</i> previsione di cassa <i>a fondo pluriennale vincolato</i>	0,00 0,00	0,00 0,00	0,00	0,00
9037/0	REALIZZAZIONE PARCHEGGI A 1/2 CAPITOLO ENTRATA 1578	0,00	previsione di competenza <i>di cui già impegnato*</i> previsione di cassa <i>a fondo pluriennale vincolato</i>	0,00 0,00	0,00 0,00	0,00	0,00
9779/0	REALIZZ. OPERE E IMPIANTI CONTENIMENTO CONSUMI ENERGETICI (PAES) A 1/2 CAPITALI PRIVATI	0,00	previsione di competenza <i>di cui già impegnato*</i> previsione di cassa	0,00 0,00	0,00 0,00	0,00	8.000.000,00

## Settore sviluppo del territorio - Resp. PINNA GIUSEPPE

## SPESE PER MISSIONI, PROGRAMMI E MACROAGGREGATI PER CAPITOLI

MISSIONE PROGRAMMA TITOLO MACROAGGREGATO CAPITOLO	DENOMINAZIONE	RESIDUI PRESUNTI AL TERMINI DELL'ESERCIZIO 2020		PREVISIONI DEFINITIVE DELL'ANNO 2020			
					PREVISIONI ANNO 2021	PREVISIONI DELL'ANNO 2022	PREVISIONI DELL'ANNO 2023
<i>a fondo pluriennale vincolato</i>							
<b>Totale Macroaggr. 202</b>	<b>Investimenti fissi lordi e acquisto di terreni</b>	236.629,06	previsione di competenza <i>di cui già impegnato*</i> previsione di cassa <i>a fondo pluriennale vincolato</i>	4.170.815,71  5.477.527,43 989.158,41	5.755.577,71 2.698.935,43 5.992.206,77	8.046.517,46 0,00	12.140.000,00 0,00
<b>Macroaggregato 203</b>	<b>Contributi agli investimenti</b>						
7040/0	TRASFERIMENTI A PRIVATI PER INTERVENTI PATRIMONIO IMMOBILIARE- FIN. RAS L.R. 48/2018- VEDI E. CAP. 2062	0,00	previsione di competenza <i>di cui già impegnato*</i> previsione di cassa <i>a fondo pluriennale vincolato</i>	0,00  357.780,00 357.780,00	357.780,00 357.780,00 357.780,00	0,00	0,00
9017/0	TUTELA E VALORIZZAZIONE CENTRI STORICI A 1/2 ALIENAZIONI	0,00	previsione di competenza <i>di cui già impegnato*</i> previsione di cassa <i>a fondo pluriennale vincolato</i>	0,00  0,00	0,00 0,00	0,00	0,00
<b>Totale Macroaggr. 203</b>	<b>Contributi agli investimenti</b>	0,00	previsione di competenza <i>di cui già impegnato*</i> previsione di cassa <i>a fondo pluriennale vincolato</i>	0,00  357.780,00 357.780,00	357.780,00 357.780,00 357.780,00	0,00	0,00
<b>Macroaggregato 205</b>	<b>Altre spese in conto capitale</b>						
6889/0	REDAZIONE STUDIO ASSETTO IDROGEOLOGICO TERRITORIO COMUNALE (P.A.I./P.S.F.F.) A 1/2 FINANZIAMENTO RAS	0,00	previsione di competenza <i>di cui già impegnato*</i> previsione di cassa <i>a fondo pluriennale vincolato</i>	0,00  0,00	0,00 0,00	0,00	0,00
<b>Totale Macroaggr. 205</b>	<b>Altre spese in conto capitale</b>	0,00	previsione di competenza <i>di cui già impegnato*</i> previsione di cassa <i>a fondo pluriennale vincolato</i>	0,00  0,00	0,00 0,00	0,00	0,00
<b>Totale Titolo 2</b>	<b>Spese in conto capitale</b>	236.629,06	previsione di competenza <i>di cui già impegnato*</i> previsione di cassa <i>a fondo pluriennale vincolato</i>	4.170.815,71  5.835.307,43 1.346.938,41	6.113.357,71 3.056.715,43 6.349.986,77	8.046.517,46 0,00	12.140.000,00 0,00
<b>Totale Programma 01</b>	<b>Urbanistica e assetto del territorio</b>	331.316,00	previsione di competenza <i>di cui già impegnato*</i> previsione di cassa <i>a fondo pluriennale vincolato</i>	4.307.402,73  5.978.881,25 1.352.575,57	6.131.994,87 3.062.352,59 6.463.310,87	8.059.517,46 0,00	12.153.000,00 0,00
<b>0802 Programma 02</b>	<b>Edilizia residenziale pubblica e locale e piani di edilizia economico-popolare</b>						
<b>TITOLO 2</b>	<b>Spese in conto capitale</b>						
<b>Macroaggregato 202</b>	<b>Investimenti fissi lordi e acquisto di terreni</b>						
6931/0	INTERVENTI PIANO DI ZONA TORANGIUS A 1/2 PROVENTI PDZ	0,00	previsione di competenza <i>di cui già impegnato*</i> previsione di cassa <i>a fondo pluriennale vincolato</i>	0,00  0,00	0,00 0,00	0,00	0,00
8044/0	IL QUARTIERE NZEB 1/2 FINANZ. MIT (CAP 2039)	0,00	previsione di competenza <i>di cui già impegnato*</i> previsione di cassa <i>a fondo pluriennale vincolato</i>	0,00  0,00	0,00 0,00	1.382.166,51	0,00
9354/0	REALIZZAZIONE ALLOGGI EDILIZIA CONVENZIONATA PIANI DI ZONA A 1/2 F.DI L.457/78	0,00	previsione di competenza <i>di cui già impegnato*</i> previsione di cassa <i>a fondo pluriennale vincolato</i>	0,00  0,00	0,00 0,00	0,00	0,00
<b>Totale Macroaggr. 202</b>	<b>Investimenti fissi lordi e acquisto di terreni</b>	0,00	previsione di competenza <i>di cui già impegnato*</i> previsione di cassa <i>a fondo pluriennale vincolato</i>	0,00  0,00	0,00 0,00	1.382.166,51 0,00	0,00 0,00



città di  
**Oristano**

Settore sviluppo del territorio - Resp. PINNA GIUSEPPE

**SPESE PER MISSIONI, PROGRAMMI E MACROAGGREGATI PER CAPITOLI**

MISSIONE PROGRAMMA MACROAGGREGATO CAPITOLO	DENOMINAZIONE	RESIDUI PRESUNTI AL TERMINE DELL'ESERCIZIO 2020		PREVISIONI DEFINITIVE DELL'ANNO 2020			
					PREVISIONI ANNO 2021	PREVISIONI DELL'ANNO 2022	PREVISIONI DELL'ANNO 2023
<b>Totale Titolo 2</b>	<b>Spese in conto capitale</b>	0,00	previsione di competenza <i>di cui già impegnato*</i>	0,00	0,00	1.382.166,51	0,00
			previsione di cassa <i>a fondo pluriennale vincolato</i>	0,00	0,00	0,00	0,00
<b>Totale Programma 02</b>	<b>Edilizia residenziale pubblica e locale e piani di edilizia economico-popolare</b>	0,00	previsione di competenza <i>di cui già impegnato*</i>	0,00	0,00	1.382.166,51	0,00
			previsione di cassa <i>a fondo pluriennale vincolato</i>	0,00	0,00	0,00	0,00
<b>Totale MISSIONE 08</b>	<b>Assetto del territorio ed edilizia abitativa</b>	<b>331.316,00</b>	previsione di competenza <i>di cui già impegnato*</i>	<b>4.307.402,73</b>	<b>6.131.994,87</b>	<b>9.441.683,97</b>	<b>12.153.000,00</b>
			previsione di cassa <i>a fondo pluriennale vincolato</i>	<b>5.978.881,25</b>	<b>3.062.352,59</b>	<b>0,00</b>	<b>0,00</b>
				<b>1.352.575,57</b>	<b>6.463.310,87</b>		



città di  
**Oristano**

**Settore sviluppo del territorio - Resp. PINNA GIUSEPPE**

**SPESE PER MISSIONI, PROGRAMMI E MACROAGGREGATI PER CAPITOLI**

MISSIONE PROGRAMMA TITOLO MACROAGGREGATO CAPITOLO	DENOMINAZIONE	RESIDUI PRESUNTI AL TERMINE DELL'ESERCIZIO 2020		PREVISIONI DEFINITIVE DELL'ANNO 2020			
					PREVISIONI ANNO 2021	PREVISIONI DELL'ANNO 2022	PREVISIONI DELL'ANNO 2023
<b>MISSIONE 09</b>	<b>Sviluppo sostenibile e tutela del territorio e dell'ambiente</b>						
<b>0901 Programma 01</b>	<b>Difesa del suolo</b>						
<b>Titolo 1</b>	<b>Spese correnti</b>						
<b>Macroaggregato 103</b>	<b>Acquisto di beni e servizi</b>						
7564/0	SPESE PER INCARICHI DI PIANIFICAZIONE RISCHIO IDRAULICO E STUDI DI COMPATIBILITA' GEOLOGICA E GEOTECNICA A 1/2 ENTRATA CAP.LO 2640	0,00	previsione di competenza <i>di cui già impegnato*</i>	2.562,00	7.320,00 7.320,00	0,00	0,00
			previsione di cassa <i>a fondo pluriennale vincolato</i>	7.320,00 4.758,00	7.320,00		
<b>Totale Macroaggr. 103</b>	<b>Acquisto di beni e servizi</b>	0,00	previsione di competenza <i>di cui già impegnato*</i>	2.562,00	7.320,00 7.320,00	0,00	0,00
			previsione di cassa <i>a fondo pluriennale vincolato</i>	7.320,00 4.758,00	7.320,00	0,00	0,00
<b>Totale Titolo 1</b>	<b>Spese correnti</b>	0,00	previsione di competenza <i>di cui già impegnato*</i>	2.562,00	7.320,00 7.320,00	0,00	0,00
			previsione di cassa <i>a fondo pluriennale vincolato</i>	7.320,00 4.758,00	7.320,00	0,00	0,00
<b>Titolo 2</b>	<b>Spese in conto capitale</b>						
<b>Macroaggregato 202</b>	<b>Investimenti fissi lordi e acquisto di terreni</b>						
7572/0	L.R. 12/2011 ART.16 C.6-OPERE INTERFERENTI CON IL RETICOLO IDROGRAFICO A 1/2 AV. VINC. CONTR. RAS ANNUALITA' 2016 E 2017	0,00	previsione di competenza <i>di cui già impegnato*</i>	0,00	0,00	0,00	0,00
			previsione di cassa <i>a fondo pluriennale vincolato</i>	0,00	0,00		
7598/0	INTERVENTI ID BONIFICA TERRITORIO COMUNALE A 1/2 FIN. REG.LE	0,00	previsione di competenza <i>di cui già impegnato*</i>	0,00	0,00	0,00	0,00
			previsione di cassa <i>a fondo pluriennale vincolato</i>	0,00	0,00		
7952/0	LAVORI REALIZZAZIONE PAVIMENTAZIONI DRENANTI A 1/2 FIN.INTERREG 2014-2020 PROGETTO ADAPT	0,00	previsione di competenza <i>di cui già impegnato*</i>	108.947,00	108.947,00 108.947,00	0,00	0,00
			previsione di cassa <i>a fondo pluriennale vincolato</i>	108.947,00	108.947,00		
<b>Totale Macroaggr. 202</b>	<b>Investimenti fissi lordi e acquisto di terreni</b>	0,00	previsione di competenza <i>di cui già impegnato*</i>	108.947,00	108.947,00 108.947,00	0,00	0,00
			previsione di cassa <i>a fondo pluriennale vincolato</i>	108.947,00	108.947,00	0,00	0,00
<b>Totale Titolo 2</b>	<b>Spese in conto capitale</b>	0,00	previsione di competenza <i>di cui già impegnato*</i>	108.947,00	108.947,00 108.947,00	0,00	0,00
			previsione di cassa <i>a fondo pluriennale vincolato</i>	108.947,00	108.947,00	0,00	0,00
<b>Totale Programma 01</b>	<b>Difesa del suolo</b>	0,00	previsione di competenza <i>di cui già impegnato*</i>	111.509,00	116.267,00 116.267,00	0,00	0,00
			previsione di cassa <i>a fondo pluriennale vincolato</i>	116.267,00 4.758,00	116.267,00	0,00	0,00
<b>0902 Programma 02</b>	<b>Tutela, valorizzazione e recupero ambientale</b>						
<b>Titolo 1</b>	<b>Spese correnti</b>						
<b>Macroaggregato 103</b>	<b>Acquisto di beni e servizi</b>						
3700/0	SPESE RISANAMENTO IGIENICO AMBIENTALE E TUTELA DELL'AMBIENTE	0,00	previsione di competenza <i>di cui già impegnato*</i>	4.576,79	45.164,80 27.164,80	18.000,00	18.000,00
			previsione di cassa <i>a fondo pluriennale vincolato</i>	34.230,39 27.164,80	45.164,80		
3720/0	SPESE STRAORDINARIE TUTELA	0,00	previsione di competenza <i>di cui già impegnato*</i>	2.892,59	7.875,24 2.875,24	5.000,00	5.000,00
			previsione di cassa <i>a fondo pluriennale vincolato</i>	8.391,76 2.875,24	7.875,24		

## Settore sviluppo del territorio - Resp. PINNA GIUSEPPE

## SPESE PER MISSIONI, PROGRAMMI E MACROAGGREGATI PER CAPITOLI

MISSIONE PROGRAMMA TITOLO MACROAGGREGATO CAPITOLO	DENOMINAZIONE	RESIDUI PRESUNTI AL TERMINE DELL'ESERCIZIO 2020		PREVISIONI DEFINITIVE DELL'ANNO 2020			
					PREVISIONI ANNO 2021	PREVISIONI DELL'ANNO 2022	PREVISIONI DELL'ANNO 2023
4015/0	BONIFICA DISCARICHE ABUSIVE AGRO E CITTA' A 1/2 P.U. 2014/2020 LAVORAS- L.R.1/2018 ART.2	2.910,00	previsione di competenza <i>di cui già impegnato*</i> previsione di cassa <i>a fondo pluriennale vincolato</i>	27.160,00  99.940,00	0,00  2.910,00	0,00	0,00
4020/0	SPESE CANTIERE COMUNALE PER L'OCCUPAZIONE - PROGRAMMA LAVORAS EX ART.29-C.36 L.R. 5/2015	16.380,70	previsione di competenza <i>di cui già impegnato*</i> previsione di cassa <i>a fondo pluriennale vincolato</i>	65.572,15  78.212,91	62.176,14  78.556,84	0,00	0,00
4034/0	SERVIZI STRAORDINARI DI IGIENE URBANA A MEZZO PROVENTI ENTRATA CAP. 1515	0,00	previsione di competenza <i>di cui già impegnato*</i> previsione di cassa <i>a fondo pluriennale vincolato</i>	9.548,31  24.548,31	15.000,00  15.000,00	15.000,00	15.000,00
4038/0	SERVIZI AFFIDATI A SOCIETA' IN HOUSE IN AMBITO AMBIENTALE	135.015,45	previsione di competenza <i>di cui già impegnato*</i> previsione di cassa <i>a fondo pluriennale vincolato</i>	1.166.988,83  1.507.959,85 33.011,17	1.233.011,17  1.110.811,37 1.368.026,62	1.200.000,00	1.200.000,00
4039/0	SERVIZI AFFIDATI A SOCIETA' IN HOUSE IN AMBITO AMBIENTALE	0,00	previsione di competenza <i>di cui già impegnato*</i> previsione di cassa <i>a fondo pluriennale vincolato</i>	0,00  0,00	0,00  0,00	0,00	0,00
4150/0	CANONE APPALTO MANUTENZIONE VERDE PUBBLICO	0,00	previsione di competenza <i>di cui già impegnato*</i> previsione di cassa <i>a fondo pluriennale vincolato</i>	0,00  0,00	0,00  0,00	0,00	0,00
4151/0	SPESE SERVIZIO VERDE URBANO - UNA TANTUM A 1/2 AV. AMM.NE F/DO RISCHI CONTENZIOSO	0,00	previsione di competenza <i>di cui già impegnato*</i> previsione di cassa <i>a fondo pluriennale vincolato</i>	0,00  0,00	0,00  0,00	0,00	0,00
4161/0	SPESE VARIE PER IL VERDE PUBBLICO	0,00	previsione di competenza <i>di cui già impegnato*</i> previsione di cassa <i>a fondo pluriennale vincolato</i>	15.000,00  17.498,56	15.000,00  15.000,00	15.000,00	15.000,00
4171/0	SPESE VARIE MANUTENZIONE ORDINARIA VERDE PUBBLICO	0,00	previsione di competenza <i>di cui già impegnato*</i> previsione di cassa <i>a fondo pluriennale vincolato</i>	102,55  6.720,20 4.897,45	9.897,45  4.897,45 9.897,45	5.000,00	5.000,00
4175/0	RIQUALIFICAZIONE AREE VERDI VIE BELLINI,BRIANZA,BOLOGNA A 1/2 P.U. 2014/2020 LAVORAS-L.R.1/2018 ART.2	6.102,60	previsione di competenza <i>di cui già impegnato*</i> previsione di cassa <i>a fondo pluriennale vincolato</i>	42.307,85  78.513,14	0,00  6.102,60	0,00	0,00
4180/0	REALIZZAZIONE ATTIVITA' DI SENSIBILIZZAZIONE IN MATERIA	0,00	previsione di competenza <i>di cui già impegnato*</i> previsione di cassa <i>a fondo pluriennale vincolato</i>	0,00  1.000,00 1.000,00	2.000,00  1.000,00 2.000,00	1.000,00	1.000,00
<b>Totale Macroaggr. 103</b>	<b>Acquisto di beni e servizi</b>	160.408,75	previsione di competenza <i>di cui già impegnato*</i> previsione di cassa <i>a fondo pluriennale vincolato</i>	1.334.149,07  1.857.015,12 68.948,66	1.390.124,80  1.208.925,00 1.550.533,55	1.259.000,00	1.259.000,00
<b>Macroaggregato 104</b>	<b>Trasferimenti correnti</b>						
4043/0	SPESE PARTECIPAZIONE AL PROGETTO	0,00	previsione di competenza	0,00	0,00	0,00	0,00

## Settore sviluppo del territorio - Resp. PINNA GIUSEPPE

## SPESE PER MISSIONI, PROGRAMMI E MACROAGGREGATI PER CAPITOLI

MISSIONE PROGRAMMA TITOLO MACROAGGREGATO CAPITOLO	DENOMINAZIONE	RESIDUI PRESUNTI AL TERMINE DELL'ESERCIZIO 2020		PREVISIONI DEFINITIVE DELL'ANNO 2020			
					PREVISIONI ANNO 2021	PREVISIONI DELL'ANNO 2022	PREVISIONI DELL'ANNO 2023
	AZIONI DI RETE PER IL SISTEMA REG.LE INFEAS						
			<i>di cui già impegnato*</i>				
			previsione di cassa	0,00	0,00		
			a fondo pluriennale vincolato				
<b>Totale Macroaggr. 104</b>	<b>Trasferimenti correnti</b>	0,00	previsione di competenza	0,00	0,00	0,00	0,00
			<i>di cui già impegnato*</i>			0,00	0,00
			previsione di cassa	0,00	0,00		
			a fondo pluriennale vincolato				
<b>Macroaggregato 110</b>	<b>Altre spese correnti</b>						
3715/0	SPESE STRAORDINARIE RECUPERO AMBIENTALE PATRIMONIO COM.LE A 1/2 E.C. X € 26.960,00	82.779,91	previsione di competenza	0,00	0,00	0,00	0,00
			<i>di cui già impegnato*</i>				
			previsione di cassa	85.861,94	82.779,91		
			a fondo pluriennale vincolato				
7193/0	INTERVENTI URGENTI IN FAVORE DEGLI ALLEVATORI DI OVINI(BLUE TONGUE) - MANCATO REDDITO A 1/2 FIN. RAS	0,00	previsione di competenza	0,00	0,00	0,00	0,00
			<i>di cui già impegnato*</i>				
			previsione di cassa	0,00	0,00		
			a fondo pluriennale vincolato				
<b>Totale Macroaggr. 110</b>	<b>Altre spese correnti</b>	82.779,91	previsione di competenza	0,00	0,00	0,00	0,00
			<i>di cui già impegnato*</i>			0,00	0,00
			previsione di cassa	85.861,94	82.779,91		
			a fondo pluriennale vincolato				
<b>Totale Titolo 1</b>	<b>Spese correnti</b>	243.188,66	previsione di competenza	1.334.149,07	1.390.124,80	1.259.000,00	1.259.000,00
			<i>di cui già impegnato*</i>		1.208.925,00	0,00	0,00
			previsione di cassa	1.942.877,06	1.633.313,46		
			a fondo pluriennale vincolato	68.948,66			
<b>Titolo 2</b>	<b>Spese in conto capitale</b>						
<b>Macroaggregato 202</b>	<b>Investimenti fissi lordi e acquisto di terreni</b>						
5959/0	MANUTENZIONE STRAORDINARIA VERDE PUBBLICO A 1/2 CAP. E. 1580	0,00	previsione di competenza	0,00	0,00	0,00	0,00
			<i>di cui già impegnato*</i>				
			previsione di cassa	3.452,60	0,00		
			a fondo pluriennale vincolato				
5960/0	SPESE PER INTERVENTI DI SALVAGUARDIA PATRIMONIO ARBOREO A 1/2 URB	17.632,44	previsione di competenza	43.966,44	58.467,56	0,00	0,00
			<i>di cui già impegnato*</i>		58.467,56		
			previsione di cassa	118.514,81	76.100,00		
			a fondo pluriennale vincolato	58.467,56			
7575/0	LAVORI DI VALORIZZAZIONE URBANA E SVILUPPO SPAZI VERDI URBANI A 1/2 ALIENAZIONI	0,00	previsione di competenza	0,00	106.448,00	0,00	0,00
			<i>di cui già impegnato*</i>		106.448,00		
			previsione di cassa	106.448,00	106.448,00		
			a fondo pluriennale vincolato	106.448,00			
7610/0	INTERVENTI DI RIQUALIFICAZIONE VERDE URBANO CITTADINO E SISTEMAZIONE AREE VERDI A 1/2 cap. 3130 REISCR. SOMME DA MUTUO IN AMMORT	0,00	previsione di competenza	75.501,87	75.501,87	0,00	0,00
			<i>di cui già impegnato*</i>		75.501,87		
			previsione di cassa	75.501,87	75.501,87		
			a fondo pluriennale vincolato				
7631/0	FINANZ. RAS PER BONIFICA CEMENTO AMIANTO ARENILI	0,00	previsione di competenza	0,00	0,00	0,00	0,00
			<i>di cui già impegnato*</i>				
			previsione di cassa	0,00	0,00		
			a fondo pluriennale vincolato				
<b>Totale Macroaggr. 202</b>	<b>Investimenti fissi lordi e acquisto di terreni</b>	17.632,44	previsione di competenza	119.468,31	240.417,43	0,00	0,00
			<i>di cui già impegnato*</i>		240.417,43	0,00	0,00
			previsione di cassa	303.917,28	258.049,87		
			a fondo pluriennale vincolato	164.915,56			
<b>Macroaggregato 205</b>	<b>Altre spese in conto capitale</b>						



città di  
**Oristano**

**Settore sviluppo del territorio - Resp. PINNA GIUSEPPE**

**SPESE PER MISSIONI, PROGRAMMI E MACROAGGREGATI PER CAPITOLI**

MISSIONE PROGRAMMA TITOLO MACROAGGREGATO CAPITOLO	DENOMINAZIONE	RESIDUI PRESUNTI AL TERMINI DELL'ESERCIZIO 2020		PREVISIONI DEFINITIVE DELL'ANNO 2020			
					PREVISIONI ANNO 2021	PREVISIONI DELL'ANNO 2022	PREVISIONI DELL'ANNO 2023
6406/0	RECUPERO AREE DEGRADATE DA INCENDI - TORREGRANDE - 1/2 RAS (CAP.	0,00	previsione di competenza <i>di cui già impegnato*</i> previsione di cassa <i>a fondo pluriennale vincolato</i>	0,00  0,00	198.000,00  198.000,00	0,00	0,00
7539/0	REALIZZAZIONE E COMPLETAMENTO INTERVENTI CARATTERIZZAZIONE E BONIFICA ARENILI CONTAMINATI DA AMIANTO A 1/2 TRASF. RAS	0,00	previsione di competenza <i>di cui già impegnato*</i> previsione di cassa <i>a fondo pluriennale vincolato</i>	0,00  0,00	0,00  0,00	0,00	0,00
<b>Totale Macroaggr. 205</b>	<b>Altre spese in conto capitale</b>	0,00	previsione di competenza <i>di cui già impegnato*</i> previsione di cassa <i>a fondo pluriennale vincolato</i>	0,00  0,00	198.000,00  198.000,00	0,00  0,00	0,00  0,00
<b>Totale Titolo 2</b>	<b>Spese in conto capitale</b>	17.632,44	previsione di competenza <i>di cui già impegnato*</i> previsione di cassa <i>a fondo pluriennale vincolato</i>	119.468,31  303.917,28	438.417,43  456.049,87	0,00  0,00	0,00  0,00
<b>Totale Programma 02</b>	<b>Tutela, valorizzazione e recupero ambientale</b>	260.821,10	previsione di competenza <i>di cui già impegnato*</i> previsione di cassa <i>a fondo pluriennale vincolato</i>	1.453.617,38  2.246.794,34	1.828.542,23  2.089.363,33	1.259.000,00  0,00	1.259.000,00  0,00
<b>0903 Programma 03</b>	<b>Rifiuti</b>						
<b>Titolo 1</b>	<b>Spese correnti</b>						
<b>Macroaggregato 103</b>	<b>Acquisto di beni e servizi</b>						
3756/0	INTERVENTI PER LA RIDUZIONE DELLA PRODUZIONE DEI RIFIUTI URBANI A 1/2 CONTR. REG.LE E X .9.994,32 A 1/2 AV.VINC. RIACC.RESIDUI DA TRASF.RAS	0,00	previsione di competenza <i>di cui già impegnato*</i> previsione di cassa <i>a fondo pluriennale vincolato</i>	0,00  0,00	0,00  0,00	0,00	0,00
4000/0	CANONE APPALTO SERVIZIO RACCOLTA RIFIUTI SOLIDI URBANI.	1.165.824,48	previsione di competenza <i>di cui già impegnato*</i> previsione di cassa <i>a fondo pluriennale vincolato</i>	4.434.190,45  5.627.730,85	4.687.304,14  5.853.128,62	4.635.000,00	4.557.000,00
4001/0	SERVIZI SUPPORTO PREDISPOSIZIONE CAPITOLATO IGIENE URBANA E VERDE	14.091,94	previsione di competenza <i>di cui già impegnato*</i> previsione di cassa <i>a fondo pluriennale vincolato</i>	0,00  33.051,69	0,00  14.091,94	0,00	0,00
4002/0	ACQUISTO BENI E SERVIZI APPALTO IGIENE URBANA	0,00	previsione di competenza <i>di cui già impegnato*</i> previsione di cassa <i>a fondo pluriennale vincolato</i>	0,00  0,00	0,00  0,00	0,00	0,00
4003/0	SPESE D.E. SERVIZIO IGIENE URBANA	4.992,00	previsione di competenza <i>di cui già impegnato*</i> previsione di cassa <i>a fondo pluriennale vincolato</i>	46.102,00  50.000,00	63.898,00  68.890,00	60.000,00	60.000,00
4030/0	SPESE CONFERIMENTO RIFIUTI NELLA DISCARICA CONSORTILE	875.177,56	previsione di competenza <i>di cui già impegnato*</i> previsione di cassa <i>a fondo pluriennale vincolato</i>	1.485.992,43  2.044.192,92	1.334.680,19  2.209.857,75	1.100.000,00	1.100.000,00
4037/0	SPESE PER CAMPAGNE DI SENSIBILIZZAZIONE SUI RIFIUTI (X . 6.000 A 1/2 ENTRATA CAP.LO 956-CONTRIBUTO	0,00	previsione di competenza <i>di cui già impegnato*</i> previsione di cassa <i>a fondo pluriennale vincolato</i>	0,00  0,00	0,00  0,00	0,00	0,00
4773/0	MANUTENZIONE LOCALI DESTINATI AL	2.940,00	previsione di competenza	14.690,00	0,00	0,00	0,00



città di  
**Oristano**

**Settore sviluppo del territorio - Resp. PINNA GIUSEPPE**

**SPESE PER MISSIONI, PROGRAMMI E MACROAGGREGATI PER CAPITOLI**

MISSIONE PROGRAMMA TITOLO MACROAGGREGATO CAPITOLO	DENOMINAZIONE	RESIDUI PRESUNTI AL TERMINI DELL'ESERCIZIO 2020		PREVISIONI DEFINITIVE DELL'ANNO 2020			
					PREVISIONI ANNO 2021	PREVISIONI DELL'ANNO 2022	PREVISIONI DELL'ANNO 2023
	CENTRO DI RIUSO A 1/2 P.U. 2014/2020 LAVORAS-L.R.1/2018 ART.2						
			<i>di cui già impegnato*</i>				
			previsione di cassa	38.190,00	2.940,00		
			a fondo pluriennale vincolato				
<b>Totale Macroaggr. 103</b>	<b>Acquisto di beni e servizi</b>	2.063.025,98	previsione di competenza	5.980.974,88	6.085.882,33	5.795.000,00	5.717.000,00
			<i>di cui già impegnato*</i>		4.794.043,84	0,00	0,00
			previsione di cassa	7.793.165,46	8.148.908,31		
			a fondo pluriennale vincolato	86.882,33			
<b>Macroaggregato 104</b>	<b>Trasferimenti correnti</b>						
4010/0	INCENTIVI IN FAVORE APPALTATORE SERVIZIO IGIENE URBANA	0,00	previsione di competenza	260.792,69	86.108,00	50.000,00	50.000,00
			<i>di cui già impegnato*</i>				
			previsione di cassa	260.792,69	86.108,00		
			a fondo pluriennale vincolato				
<b>Totale Macroaggr. 104</b>	<b>Trasferimenti correnti</b>	0,00	previsione di competenza	260.792,69	86.108,00	50.000,00	50.000,00
			<i>di cui già impegnato*</i>			0,00	0,00
			previsione di cassa	260.792,69	86.108,00		
			a fondo pluriennale vincolato				
<b>Totale Titolo 1</b>	<b>Spese correnti</b>	2.063.025,98	previsione di competenza	6.241.767,57	6.171.990,33	5.845.000,00	5.767.000,00
			<i>di cui già impegnato*</i>		4.794.043,84	0,00	0,00
			previsione di cassa	8.053.958,15	8.235.016,31		
			a fondo pluriennale vincolato	86.882,33			
<b>TITOLO 2</b>	<b>Spese in conto capitale</b>						
<b>Macroaggregato 202</b>	<b>Investimenti fissi lordi e acquisto di terreni</b>						
6879/0	INTERVENTI DI RECUPERO AREE DEGRADATE DA ABBANDONO DI RIFIUTI A 1/2 FIN. RAS CAP. 1957	0,00	previsione di competenza	0,00	70.000,00	0,00	0,00
			<i>di cui già impegnato*</i>		70.000,00		
			previsione di cassa	70.000,00	70.000,00		
			a fondo pluriennale vincolato	70.000,00			
6885/0	LAVORI COMPLETAMENTO CENTRO DEL RIUSO A 1/2 ALIENAZIONI	0,00	previsione di competenza	0,00	10.000,00	0,00	0,00
			<i>di cui già impegnato*</i>		10.000,00		
			previsione di cassa	10.000,00	10.000,00		
			a fondo pluriennale vincolato	10.000,00			
6887/0	CREAZIONE CENTRO RICICLO E RIUSO A 1/2 AVANZO MUTUI	0,00	previsione di competenza	0,00	0,00	0,00	0,00
			<i>di cui già impegnato*</i>				
			previsione di cassa	0,00	0,00		
			a fondo pluriennale vincolato				
6888/0	SPESE REALIZZAZIONE NUOVO ECOCENTRO NELLE FRAZIONI A 1/2	0,00	previsione di competenza	0,00	0,00	0,00	0,00
			<i>di cui già impegnato*</i>				
			previsione di cassa	0,00	0,00		
			a fondo pluriennale vincolato				
6890/0	AMPLIAMENTO ECOCENTRO COM.LE A 1/2 FIN. RAS	750,20	previsione di competenza	129.879,43	276.062,45	0,00	0,00
			<i>di cui già impegnato*</i>		276.062,45		
			previsione di cassa	293.416,08	276.812,65		
			a fondo pluriennale vincolato	155.937,41			
6898/0	REALIZZAZIONE NUOVO ECOCENTRO COM.LE A 1/2 FIN. RAS	0,00	previsione di competenza	0,00	0,00	0,00	0,00
			<i>di cui già impegnato*</i>				
			previsione di cassa	0,00	0,00		
			a fondo pluriennale vincolato				
<b>Totale Macroaggr. 202</b>	<b>Investimenti fissi lordi e acquisto di terreni</b>	750,20	previsione di competenza	129.879,43	356.062,45	0,00	0,00
			<i>di cui già impegnato*</i>		356.062,45	0,00	0,00
			previsione di cassa	373.416,08	356.812,65		
			a fondo pluriennale vincolato	235.937,41			
<b>Macroaggregato 205</b>	<b>Altre spese in conto capitale</b>						
6880/0	RESTITUZIONE SOMME PER INTERVENTI DI BONIFICA E RIMOZIONE RIFIUTI DA AREE DEGRADATE	0,00	previsione di competenza	0,00	0,00	0,00	0,00
			<i>di cui già impegnato*</i>				



## Settore sviluppo del territorio - Resp. PINNA GIUSEPPE

## SPESE PER MISSIONI, PROGRAMMI E MACROAGGREGATI PER CAPITOLI

MISSIONE PROGRAMMA TITOLO MACROAGGREGATO CAPITOLO	DENOMINAZIONE	RESIDUI PRESUNTI AL TERMINE DELL'ESERCIZIO 2020		PREVISIONI DEFINITIVE DELL'ANNO 2020			
					PREVISIONI ANNO 2021	PREVISIONI DELL'ANNO 2022	PREVISIONI DELL'ANNO 2023
			previsione di cassa <i>a fondo pluriennale vincolato</i>	0,00	0,00		
6896/0	RIMBORSO ALLA RAS ANTICIPAZIONE FINANZIAMENTO ECOCENTRO	0,00	previsione di competenza <i>di cui già impegnato*</i>	0,00	0,00	0,00	0,00
			previsione di cassa <i>a fondo pluriennale vincolato</i>	0,00	0,00		
<b>Totale Macroaggr. 205</b>	<b>Altre spese in conto capitale</b>	0,00	previsione di competenza <i>di cui già impegnato*</i>	0,00	0,00	0,00	0,00
			previsione di cassa <i>a fondo pluriennale vincolato</i>	0,00	0,00		
<b>Totale Titolo 2</b>	<b>Spese in conto capitale</b>	750,20	previsione di competenza <i>di cui già impegnato*</i>	129.879,43	356.062,45	0,00	0,00
			previsione di cassa <i>a fondo pluriennale vincolato</i>	373.416,08	356.812,65		
<b>Totale Programma 03</b>	<b>Rifiuti</b>	2.063.776,18	previsione di competenza <i>di cui già impegnato*</i>	6.371.647,00	6.528.052,78	5.845.000,00	5.767.000,00
			previsione di cassa <i>a fondo pluriennale vincolato</i>	8.427.374,23	5.150.106,29	0,00	0,00
				322.819,74	8.591.828,96		
<b>0905 Programma 05</b>	<b>Aree protette, parchi naturali, protezione naturalistica e forestazione</b>						
<b>Titolo 1</b>	<b>Spese correnti</b>						
<b>Macroaggregato 103</b>	<b>Acquisto di beni e servizi</b>						
3710/0	SPESE RISANAMENTO IGIENICO AMBIENTALE E TUTELA DELL'AMBIENTE	0,00	previsione di competenza <i>di cui già impegnato*</i>	0,00	0,00	0,00	0,00
			previsione di cassa <i>a fondo pluriennale vincolato</i>	0,00	0,00		
3719/0	SPESE STRAORDINARIE TUTELA	0,00	previsione di competenza <i>di cui già impegnato*</i>	212,97	0,00	0,00	0,00
			previsione di cassa <i>a fondo pluriennale vincolato</i>	212,97	0,00		
3721/0	REALIZZAZIONE PROGETTO LIFE - QUOTA COMUNE	0,00	previsione di competenza <i>di cui già impegnato*</i>	0,00	0,00	0,00	0,00
			previsione di cassa <i>a fondo pluriennale vincolato</i>	0,00	0,00		
3725/0	SPESE REALIZZAZIONE PROGETTO EUROPEAID A 1/2 FINANZIAMENTO UNIONE EUROPEA	0,00	previsione di competenza <i>di cui già impegnato*</i>	0,00	0,00	0,00	0,00
			previsione di cassa <i>a fondo pluriennale vincolato</i>	0,00	0,00		
3733/0	SPESE FUNZIONAMENTO AREA SIC MISTRAS A 1/2 FIN.REG.LE FESR 2007/2013	0,00	previsione di competenza <i>di cui già impegnato*</i>	0,00	0,00	0,00	0,00
			previsione di cassa <i>a fondo pluriennale vincolato</i>	0,00	0,00		
3760/0	SPESE PARTECIPAZIONE PROGRAMMI E PROGETTI DI RILIEVO INTERNAZIONALE PROMOSSO DA ORGANISMI NAZIONALI ED INTERNAZIONALI E DALL'UNIONE EUROPEA	0,00	previsione di competenza <i>di cui già impegnato*</i>	0,00	0,00	0,00	0,00
			previsione di cassa <i>a fondo pluriennale vincolato</i>	0,00	0,00		
4041/0	REALIZZAZIONE PROGETTO LEGGER OR A 1/2 CONTRIBUTO RAS	0,00	previsione di competenza <i>di cui già impegnato*</i>	0,00	0,00	0,00	0,00
			previsione di cassa <i>a fondo pluriennale vincolato</i>	0,00	0,00		
4042/0	SPESE REALIZZAZIONE PROGETTO ALLIGATOR A 1/2 FIN. RAS	0,00	previsione di competenza <i>di cui già impegnato*</i>	0,00	0,00	0,00	0,00
			previsione di cassa <i>a fondo pluriennale vincolato</i>	0,00	0,00		

## Settore sviluppo del territorio - Resp. PINNA GIUSEPPE

## SPESE PER MISSIONI, PROGRAMMI E MACROAGGREGATI PER CAPITOLI

MISSIONE PROGRAMMA TITOLO MACROAGGREGATO CAPITOLO	DENOMINAZIONE	RESIDUI PRESUNTI AL TERMINI DELL'ESERCIZIO 2020		PREVISIONI DEFINITIVE DELL'ANNO 2020			
					PREVISIONI ANNO 2021	PREVISIONI DELL'ANNO 2022	PREVISIONI DELL'ANNO 2023
4160/0	SPESE VARIE PER IL VERDE PUBBLICO	0,00	previsione di competenza <i>di cui già impegnato*</i> previsione di cassa <i>a fondo pluriennale vincolato</i>	0,00  0,00	0,00  0,00	0,00  0,00	0,00  0,00
4170/0	REALIZZAZIONE ATTIVITA' DI SENSIBILIZZAZIONE IN MATERIA	0,00	previsione di competenza <i>di cui già impegnato*</i> previsione di cassa <i>a fondo pluriennale vincolato</i>	0,00  10.000,00 10.000,00	20.000,00  10.000,00 20.000,00	10.000,00  10.000,00 0,00	10.000,00  10.000,00 0,00
<b>Totale Macroaggr. 103</b>	<b>Acquisto di beni e servizi</b>	0,00	previsione di competenza <i>di cui già impegnato*</i> previsione di cassa <i>a fondo pluriennale vincolato</i>	212,97  10.212,97 10.000,00	20.000,00  10.000,00 20.000,00	10.000,00  0,00	10.000,00  0,00
<b>Macroaggregato 104</b>	<b>Trasferimenti correnti</b>						
4040/0	SPESE FUNZIONAMENTO CEAS A 1/2 CONTRIBUTO RAS	15.000,00	previsione di competenza <i>di cui già impegnato*</i> previsione di cassa <i>a fondo pluriennale vincolato</i>	15.000,00  30.000,00	15.000,00  30.000,00	15.000,00  15.000,00	15.000,00  15.000,00
4044/0	TRASFERIMENTI PER INTERVENTI RECUPERO BENI AMBIENTALI A 1/2 FIN.RAS CAP. 2660 DESTINATO AI CEAS	0,00	previsione di competenza <i>di cui già impegnato*</i> previsione di cassa <i>a fondo pluriennale vincolato</i>	17.500,00  35.000,00 17.500,00	70.000,00  35.000,00 70.000,00	35.000,00  70.000,00	35.000,00  35.000,00
4166/0	CONTRIBUTI PER INTERVENTI NEL SETTORE AMBIENTALE	0,00	previsione di competenza <i>di cui già impegnato*</i> previsione di cassa <i>a fondo pluriennale vincolato</i>	0,00  0,00	0,00  0,00	0,00  0,00	0,00  0,00
<b>Totale Macroaggr. 104</b>	<b>Trasferimenti correnti</b>	15.000,00	previsione di competenza <i>di cui già impegnato*</i> previsione di cassa <i>a fondo pluriennale vincolato</i>	32.500,00  65.000,00 17.500,00	85.000,00  35.000,00 100.000,00	50.000,00  0,00	50.000,00  0,00
<b>Totale Titolo 1</b>	<b>Spese correnti</b>	15.000,00	previsione di competenza <i>di cui già impegnato*</i> previsione di cassa <i>a fondo pluriennale vincolato</i>	32.712,97  75.212,97 27.500,00	105.000,00  45.000,00 120.000,00	60.000,00  0,00	60.000,00  0,00
<b>Titolo 2</b>	<b>Spese in conto capitale</b>						
<b>Macroaggregato 202</b>	<b>Investimenti fissi lordi e acquisto di terreni</b>						
4164/0	INTERVENTI DI PREVENZIONE DANNI ARRECATI ALLE FORESTE DA CALAMITA' NATURALI	0,00	previsione di competenza <i>di cui già impegnato*</i> previsione di cassa <i>a fondo pluriennale vincolato</i>	198.000,00  198.000,00	198.000,00  198.000,00	0,00  0,00	0,00  0,00
5949/0	MANUTENZIONE STRAORDINARIA VERDE PUBBLICO A 1/2 URB	2.615,30	previsione di competenza <i>di cui già impegnato*</i> previsione di cassa <i>a fondo pluriennale vincolato</i>	28.225,55  51.368,37 12.972,00	42.972,00  29.197,00 45.587,30	30.000,00  30.000,00	30.000,00  30.000,00
5952/0	INTERVENTI RIQUALIFIC. VERDE URBANO CITTADINO - SISTEM. AREE VERDI PROL. VIALE REPUBBLICA E GIARDINI BRIGATA SASSARI A 1/2 FIN. RAS	0,00	previsione di competenza <i>di cui già impegnato*</i> previsione di cassa <i>a fondo pluriennale vincolato</i>	0,00  0,00	0,00  0,00	0,00  0,00	0,00  0,00
6877/0	PROGETTI EDUCAZIONE ALL'AMBIENTE - INTERVENTI SISTEMAZIONE GIARDINI	0,00	previsione di competenza <i>di cui già impegnato*</i> previsione di cassa <i>a fondo pluriennale vincolato</i>	0,00  0,00	0,00  0,00	0,00  0,00	0,00  0,00

## Settore sviluppo del territorio - Resp. PINNA GIUSEPPE

## SPESE PER MISSIONI, PROGRAMMI E MACROAGGREGATI PER CAPITOLI

MISSIONE PROGRAMMA TITOLO MACROAGGREGATO CAPITOLO	DENOMINAZIONE	RESIDUI PRESUNTI AL TERMINE DELL'ESERCIZIO 2020		PREVISIONI DEFINITIVE DELL'ANNO 2020			
					PREVISIONI ANNO 2021	PREVISIONI DELL'ANNO 2022	PREVISIONI DELL'ANNO 2023
6878/0	REALIZZAZIONE IMPIANTI FOTOVOLTAICI IMMOBILI DI PROPRIETA' COMUNALE A 1/2 MUTUO (SERVIZIO RILEVANTE AI FINI IVA)	0,00	previsione di competenza  <i>di cui già impegnato*</i> previsione di cassa <i>a fondo pluriennale vincolato</i>	0,00  0,00 0,00	0,00  0,00 0,00	0,00  0,00 0,00	0,00  0,00 0,00
6955/0	PROGETTO PILOTA "PERCORSIT- GESTIONE STAGNI DI MISTRAS" A 1/2 FIN. POR FESR 2007/2013 -LINEA INT. 4.2.1.b	0,00	previsione di competenza  <i>di cui già impegnato*</i> previsione di cassa <i>a fondo pluriennale vincolato</i>	0,00  0,00 0,00	0,00  0,00 0,00	0,00  0,00 0,00	0,00  0,00 0,00
7169/0	REALIZZAZIONE PROGETTO IN CAMPO AMBIENTALE "SARDEGNA FATTI BELLA" - QUOTA COMUNE A 1/2 AV. VINCOLATO	0,00	previsione di competenza  <i>di cui già impegnato*</i> previsione di cassa <i>a fondo pluriennale vincolato</i>	0,00  0,00 0,00	0,00  0,00 0,00	0,00  0,00 0,00	0,00  0,00 0,00
7500/0	MANUTENZIONE STRAORDINARIA AREE VERDI CITTADINE	0,00	previsione di competenza  <i>di cui già impegnato*</i> previsione di cassa <i>a fondo pluriennale vincolato</i>	0,00  0,00 0,00	0,00  0,00 0,00	0,00  0,00 0,00	0,00  0,00 0,00
7538/0	SPESE MANUTENZIONE STRAORDINARIA VERDE PUBBLICO, ARREDI E INFRASTRUTTURE AREE VERDI A 1/2 A.V. ALIENAZIONI - (2015-2016 ALIENAZIONI PATR.)	0,00	previsione di competenza  <i>di cui già impegnato*</i> previsione di cassa <i>a fondo pluriennale vincolato</i>	0,00  0,00 0,00	0,00  0,00 0,00	0,00  0,00 0,00	0,00  0,00 0,00
7560/0	SOSTITUZIONE ALBERATURE NEL VERDE PUBBLICO (A MEZZO CONTR. REG. CAP.0402263)	0,00	previsione di competenza  <i>di cui già impegnato*</i> previsione di cassa <i>a fondo pluriennale vincolato</i>	0,00  0,00 0,00	0,00  0,00 0,00	0,00  0,00 0,00	0,00  0,00 0,00
7600/0	P.Z. FRAZIONI - COMPLET.VERDE PUBBLICO A MEZZO FINANZ.REG (CAP 0402264	25.180,00	previsione di competenza  <i>di cui già impegnato*</i> previsione di cassa <i>a fondo pluriennale vincolato</i>	0,00  28.737,89 0,00	0,00  25.180,00 0,00	0,00  0,00 0,00	0,00  0,00 0,00
7607/0	INTERVENTI DI ARREDO URBANO E MANUTENZIONE AREE VERDI A 1/2 AV. VINC. DA RIACCERT. STRAORD. (MUTUO)	0,00	previsione di competenza  <i>di cui già impegnato*</i> previsione di cassa <i>a fondo pluriennale vincolato</i>	0,00  0,00 0,00	0,00  0,00 0,00	0,00  0,00 0,00	0,00  0,00 0,00
7611/0	FINANZ. RAS PER BONIFICA CEMENTO AMIANTO ARENILI	0,00	previsione di competenza  <i>di cui già impegnato*</i> previsione di cassa <i>a fondo pluriennale vincolato</i>	3.160,00  94.141,86 90.981,86	90.981,86  90.981,86 90.981,86	0,00  0,00 0,00	0,00  0,00 0,00
7612/0	LAVORI RIMOZ. E SOSTITUZIONE ALBERATURE STRADALI A 1/2 MUTUO	0,00	previsione di competenza  <i>di cui già impegnato*</i> previsione di cassa <i>a fondo pluriennale vincolato</i>	0,00  0,00 0,00	0,00  0,00 0,00	0,00  0,00 0,00	0,00  0,00 0,00
7618/0	COMPLETAMENTO BONIFICA AMIANTO LITORALE TORRE GRANDE A1/2 FSC 2014- 2020 E €10MILA URB	0,00	previsione di competenza  <i>di cui già impegnato*</i> previsione di cassa <i>a fondo pluriennale vincolato</i>	2.080,00  89.853,45 207.920,00	207.920,00  207.920,00 207.920,00	0,00  0,00 0,00	0,00  0,00 0,00
7621/0	LAVORI REALIZZAZIONE PARCO SANTA PETRONILLA, V.LE S.MARTINO E SA MADDALENA A 1/2 AVANZO VINC. DA RIACC. STR. RESIDUI L.R. 37/98	0,00	previsione di competenza  <i>di cui già impegnato*</i>	0,00	0,00	0,00	0,00

## Settore sviluppo del territorio - Resp. PINNA GIUSEPPE

## SPESE PER MISSIONI, PROGRAMMI E MACROAGGREGATI PER CAPITOLI

MISSIONE PROGRAMMA TITOLO MACROAGGREGATO CAPITOLO	DENOMINAZIONE	RESIDUI PRESUNTI AL TERMINE DELL'ESERCIZIO 2020		PREVISIONI DEFINITIVE DELL'ANNO 2020			
					PREVISIONI ANNO 2021	PREVISIONI DELL'ANNO 2022	PREVISIONI DELL'ANNO 2023
			previsione di cassa <i>a fondo pluriennale vincolato</i>	755,28	0,00		
<b>Totale Macroaggr. 202</b>	<b>Investimenti fissi lordi e acquisto di terreni</b>	27.795,30	previsione di competenza <i>di cui già impegnato*</i>	231.465,55	539.873,86	30.000,00	30.000,00
			previsione di cassa <i>a fondo pluriennale vincolato</i>	462.856,85 311.873,86	526.098,86 567.669,16	0,00	0,00
<b>Totale Titolo 2</b>	<b>Spese in conto capitale</b>	27.795,30	previsione di competenza <i>di cui già impegnato*</i>	231.465,55	539.873,86	30.000,00	30.000,00
			previsione di cassa <i>a fondo pluriennale vincolato</i>	462.856,85 311.873,86	567.669,16 539.873,86	0,00	0,00
<b>Totale Programma 05</b>	<b>Aree protette, parchi naturali, protezione naturalistica e forestazione</b>	42.795,30	previsione di competenza <i>di cui già impegnato*</i>	264.178,52	644.873,86	90.000,00	90.000,00
			previsione di cassa <i>a fondo pluriennale vincolato</i>	538.069,82 339.373,86	687.669,16 571.098,86	0,00	0,00
0906 Programma 06	Tutela e valorizzazione delle risorse idriche						
Titolo 1	Spese correnti						
Macroaggregato 103 3840/0	Acquisto di beni e servizi SPESE GESTIONE DISTRIBUTORI DI ACQUA A 1/2 INTROITI DA CAP. 1865	0,00	previsione di competenza <i>di cui già impegnato*</i>	0,00	0,00	0,00	0,00
			previsione di cassa <i>a fondo pluriennale vincolato</i>	0,00	0,00		
<b>Totale Macroaggr. 103</b>	<b>Acquisto di beni e servizi</b>	0,00	previsione di competenza <i>di cui già impegnato*</i>	0,00	0,00	0,00	0,00
			previsione di cassa <i>a fondo pluriennale vincolato</i>	0,00	0,00	0,00	0,00
<b>Totale Titolo 1</b>	<b>Spese correnti</b>	0,00	previsione di competenza <i>di cui già impegnato*</i>	0,00	0,00	0,00	0,00
			previsione di cassa <i>a fondo pluriennale vincolato</i>	0,00	0,00	0,00	0,00
<b>Totale Programma 06</b>	<b>Tutela e valorizzazione delle risorse idriche</b>	0,00	previsione di competenza <i>di cui già impegnato*</i>	0,00	0,00	0,00	0,00
			previsione di cassa <i>a fondo pluriennale vincolato</i>	0,00	0,00	0,00	0,00
<b>Totale MISSIONE 09</b>	<b>Sviluppo sostenibile e tutela del territorio e dell'ambiente</b>	2.367.392,58	previsione di competenza <i>di cui già impegnato*</i>	8.200.951,90	9.117.735,87	7.194.000,00	7.116.000,00
			previsione di cassa <i>a fondo pluriennale vincolato</i>	11.328.505,39 900.815,82	7.286.814,58 11.485.128,45	0,00	0,00

## Settore sviluppo del territorio - Resp. PINNA GIUSEPPE

## SPESE PER MISSIONI, PROGRAMMI E MACROAGGREGATI PER CAPITOLI

MISSIONE PROGRAMMA TITOLO MACROAGGREGATO CAPITOLO	DENOMINAZIONE	RESIDUI PRESUNTI AL TERMINI DELL'ESERCIZIO 2020		PREVISIONI DEFINITIVE DELL'ANNO 2020			
					PREVISIONI ANNO 2021	PREVISIONI DELL'ANNO 2022	PREVISIONI DELL'ANNO 2023
<b>MISSIONE 10</b>	<b>Trasporti e diritto alla mobilità</b>						
<b>1005 Programma 05</b>	<b>Viabilità e infrastrutture stradali</b>						
<b>TITOLO 2</b>	<b>Spese in conto capitale</b>						
<b>Macroaggregato 202</b>	<b>Investimenti fissi lordi e acquisto di terreni</b>						
7893/0	COMPLETAMENTO PARCHEGGIO VIA MANZONI A 1/2 PROVENTI MONETIZZAZIONE	0,00	previsione di competenza <i>di cui già impegnato*</i> previsione di cassa <i>a fondo pluriennale vincolato</i>	200.000,00  200.000,00	0,00  0,00	200.000,00	0,00
7907/0	REALIZZAZIONE PROGETTO INTERCOMUNALE RETE PISTE CICLABILI FIUME TIRSO A 1/2 FIN. REG.LI	0,00	previsione di competenza <i>di cui già impegnato*</i> previsione di cassa <i>a fondo pluriennale vincolato</i>	0,00  0,00	0,00  0,00	0,00	0,00
7908/0	SPESE PER ACQUISIZIONI BENI IMMOBILIARI A 1/2 ALIENAZIONI	0,00	previsione di competenza <i>di cui già impegnato*</i> previsione di cassa <i>a fondo pluriennale vincolato</i>	0,00  0,00	0,00  0,00	0,00	0,00
7995/0	INTERVENTI RIQUALIFICAZIONE URBANA VIA ARBOREA E VIA ARISTANA A 1/2 FIN. P.C.M.ORISTANO EST (AV. 87145.76)	869,70	previsione di competenza <i>di cui già impegnato*</i> previsione di cassa <i>a fondo pluriennale vincolato</i>	145.157,87  187.425,57	129.360,14  130.229,84	0,00	0,00
8009/0	LAVORI REALIZZAZIONE VIABILITA' DI ACCESSO AL POLO INTERMODALE PASSEGGERI A 1/2 FIN. REG.LE E X €22.228,89 AV.VINC. 2017	0,00	previsione di competenza <i>di cui già impegnato*</i> previsione di cassa <i>a fondo pluriennale vincolato</i>	265.379,12  283.104,61 17.725,49	371.503,49  371.503,49	0,00	0,00
8011/0	LAVORI REALIZZAZIONE VIABILITA' DI ACCESSO POLO INTERMODALE A 1/2 AV.VINC. MUTUO	0,00	previsione di competenza <i>di cui già impegnato*</i> previsione di cassa <i>a fondo pluriennale vincolato</i>	0,00  98.262,00 98.262,00	98.262,00  98.262,00	0,00	0,00
8024/0	COMPLETAMENTO E RIQ. INGRESSI FENOSU E SILI A 1/2 FIN.P.C.M. ORISTANO EST (AV. 133.793,93)	0,00	previsione di competenza <i>di cui già impegnato*</i> previsione di cassa <i>a fondo pluriennale vincolato</i>	369.916,23  369.916,23	487.312,86  487.312,86	0,00	0,00
8029/0	REALIZZAZIONE CENTRO INTERMODALE PASSEGGERI 1° E 2° LOTTO FUNZIONALE - FONDI REG.LI PAC -	253.131,32	previsione di competenza <i>di cui già impegnato*</i> previsione di cassa <i>a fondo pluriennale vincolato</i>	2.179.155,83  2.609.476,63 187.299,99	1.143.316,77  1.143.316,77 1.396.448,09	0,00	0,00
8031/0	REALIZZAZIONE STRADA ACCESSO CENTRO INTERMODALE PASSEGGERI A 1/2 MUTUO CASSA DD.PP.	0,00	previsione di competenza <i>di cui già impegnato*</i> previsione di cassa <i>a fondo pluriennale vincolato</i>	0,00  0,00	0,00  0,00	0,00	0,00
8038/0	COMPLETAMENTO CICLOVIE URBANE A 1/2 FIN. MIT (CAP. 2032)	0,00	previsione di competenza <i>di cui già impegnato*</i> previsione di cassa <i>a fondo pluriennale vincolato</i>	49.346,24  49.346,24	131.646,80  131.646,80	0,00	0,00
8041/0	REALIZZAZIONE PISTA CICLABILE E SERVIZI ANNESSI NELLA BORGATA DI TORREGRANDE 1/2 RIG. URB (CAP. 2305)	0,00	previsione di competenza	0,00	0,00	800.000,00	1.000.000,00

## Settore sviluppo del territorio - Resp. PINNA GIUSEPPE

## SPESE PER MISSIONI, PROGRAMMI E MACROAGGREGATI PER CAPITOLI

MISSIONE PROGRAMMA TITOLO MACROAGGREGATO CAPITOLO	DENOMINAZIONE	RESIDUI PRESUNTI AL TERMINE DELL'ESERCIZIO 2020		PREVISIONI DEFINITIVE DELL'ANNO 2020			
					PREVISIONI ANNO 2021	PREVISIONI DELL'ANNO 2022	PREVISIONI DELL'ANNO 2023
			<i>di cui già impegnato*</i> previsione di cassa <i>a fondo pluriennale vincolato</i>	0,00	0,00		
8042/0	ASSE DI INTERCONNESSIONE CICLOPEDONALE ORISTANO- SILI'- MASSAMA-NURAXINIEDDU-DONIGALA - 1/2 FINANZ. MIT CAP. 2039	0,00	previsione di competenza	0,00	0,00	3.604.593,74	0,00
			<i>di cui già impegnato*</i> previsione di cassa <i>a fondo pluriennale vincolato</i>	0,00	0,00		
8050/0	OPER RIQUALIF. E URBANIZZAZIONE C2RU SA RODIA/SILI A 1/2 CAPITALI PRIVATI (CAP. 2023) E A 1/2 RIG. URBA (CAP. 2305)	0,00	previsione di competenza	0,00	500.000,00	2.571.203,94	5.400.000,00
			<i>di cui già impegnato*</i> previsione di cassa <i>a fondo pluriennale vincolato</i>	0,00	500.000,00		
8052/0	RIQUALIFICAZIONE URBANA DELL'ASSE PRINCIPALE DELLA FRAZIONE DI DONIGALA 1/2 MIT E CAP. 2039	0,00	previsione di competenza	0,00	0,00	1.374.679,76	0,00
			<i>di cui già impegnato*</i> previsione di cassa <i>a fondo pluriennale vincolato</i>	0,00	0,00		
8106/0	LAVORI MANUTENZIONE STR. VIE ARISTANA E ARBOREA II° STRALCIO A 1/2 DIVERSO UTILIZZO AV.VINC. MUTUO (ENTR. CAP.LO 3120/2015)	0,00	previsione di competenza	7.155,65	0,00	0,00	0,00
			<i>di cui già impegnato*</i> previsione di cassa <i>a fondo pluriennale vincolato</i>	63.503,95	0,00		
8145/0	LAVORI DI MANUTENZIONE STRAORDINARIA STRADE A 1/2 ENTRATE	0,00	previsione di competenza	0,00	0,00	0,00	0,00
			<i>di cui già impegnato*</i> previsione di cassa <i>a fondo pluriennale vincolato</i>	0,00	0,00		
8235/0	RIQUALIFCAZIONE AREA VIA MARCONI E COMPL.INTERVENTI AREA EX FORO BOARIO A 1/2 FIN. P.C.M. OR EST (AV. €. 302.106,88)	0,00	previsione di competenza	1.010.441,61	1.598.445,98	0,00	0,00
			<i>di cui già impegnato*</i> previsione di cassa <i>a fondo pluriennale vincolato</i>	1.015.202,03	1.598.445,98		
8265/0	SISTEMAZIONE E RIGENERAZIONE BORDO URBANO AREA RFI E CONS. IND.LE A 1/2 FIN. P.C.M. ORISTANO EST (av. €. 808.777,13)	0,00	previsione di competenza	3.608.540,43	4.823.700,36	0,00	0,00
			<i>di cui già impegnato*</i> previsione di cassa <i>a fondo pluriennale vincolato</i>	3.632.949,99	4.823.700,36		
8270/0	COMPLETAMENTO RETE FIBRA OTTICA E SISTEMI VIDEOSORVEGLIANZA- ESTENSIONE CENTRO INTERMODALE A 1/2 FIN. P.C.M. ORISTANO EST	0,00	previsione di competenza	240.000,00	240.000,00	0,00	0,00
			<i>di cui già impegnato*</i> previsione di cassa <i>a fondo pluriennale vincolato</i>	240.000,00	240.000,00		
8505/0	REALIZZAZIONE HUB SUD PER MOBILITA' SOSTENIBILE E RIQUALIFICAZIONE AREA DIREZIONALE COMUNE A 1/2 RAS PROGRAMMA IRU	0,00	previsione di competenza	1.950.000,00	0,00	0,00	0,00
			<i>di cui già impegnato*</i> previsione di cassa <i>a fondo pluriennale vincolato</i>	1.950.000,00	0,00		
8516/0	OPERE DI MOBILITA' LENTA ORISTANO- RIMEDIO A 1/2 FIN. RAS	0,00	previsione di competenza	0,00	0,00	0,00	0,00
			<i>di cui già impegnato*</i> previsione di cassa <i>a fondo pluriennale vincolato</i>	0,00	0,00		
8618/0	SPESE REALIZZAZIONE PROGETTO CITY MOBIL2 A 1/2 FINANZ. UNIONE EUROPEA	0,00	previsione di competenza	0,00	0,00	0,00	0,00

## Settore sviluppo del territorio - Resp. PINNA GIUSEPPE

## SPESE PER MISSIONI, PROGRAMMI E MACROAGGREGATI PER CAPITOLI

MISSIONE PROGRAMMA TITOLO MACROAGGREGATO CAPITOLO	DENOMINAZIONE	RESIDUI PRESUNTI AL TERMINE DELL'ESERCIZIO 2020		PREVISIONI DEFINITIVE DELL'ANNO 2020			
					PREVISIONI ANNO 2021	PREVISIONI DELL'ANNO 2022	PREVISIONI DELL'ANNO 2023
			<i>di cui già impegnato*</i>				
			previsione di cassa	0,00	0,00		
			<i>a fondo pluriennale vincolato</i>				
8619/0	REALIZZAZIONE HUB PER LA MOBILITA' SOSTENIBILE A 1/2 FIN. REG.LI	0,00	previsione di competenza	0,00	0,00	0,00	0,00
			<i>di cui già impegnato*</i>				
			previsione di cassa	0,00	0,00		
			<i>a fondo pluriennale vincolato</i>				
<b>Totale Macroaggr. 202</b>	<b>Investimenti fissi lordi e acquisto di terreni</b>	254.001,02	previsione di competenza	10.025.092,98	9.523.548,40	8.550.477,44	6.400.000,00
			<i>di cui già impegnato*</i>		8.651.901,60	0,00	0,00
			previsione di cassa	10.699.187,25	9.777.549,42		
			<i>a fondo pluriennale vincolato</i>	326.987,84			
<b>Totale Titolo 2</b>	<b>Spese in conto capitale</b>	254.001,02	previsione di competenza	10.025.092,98	9.523.548,40	8.550.477,44	6.400.000,00
			<i>di cui già impegnato*</i>		8.651.901,60	0,00	0,00
			previsione di cassa	10.699.187,25	9.777.549,42		
			<i>a fondo pluriennale vincolato</i>	326.987,84			
<b>Totale Programma 05</b>	<b>Viabilità e infrastrutture stradali</b>	254.001,02	previsione di competenza	10.025.092,98	9.523.548,40	8.550.477,44	6.400.000,00
			<i>di cui già impegnato*</i>		8.651.901,60	0,00	0,00
			previsione di cassa	10.699.187,25	9.777.549,42		
			<i>a fondo pluriennale vincolato</i>	326.987,84			
<b>Totale MISSIONE 10</b>	<b>Trasporti e diritto alla mobilità</b>	254.001,02	previsione di competenza	10.025.092,98	9.523.548,40	8.550.477,44	6.400.000,00
			<i>di cui già impegnato*</i>		8.651.901,60	0,00	0,00
			previsione di cassa	10.699.187,25	9.777.549,42		
			<i>a fondo pluriennale vincolato</i>	326.987,84			

## Settore sviluppo del territorio - Resp. PINNA GIUSEPPE

## SPESE PER MISSIONI, PROGRAMMI E MACROAGGREGATI PER CAPITOLI

MISSIONE PROGRAMMA TITOLO MACROAGGREGATO CAPITOLO	DENOMINAZIONE	RESIDUI PRESUNTI AL TERMINE DELL'ESERCIZIO 2020		PREVISIONI DEFINITIVE DELL'ANNO 2020			
					PREVISIONI ANNO 2021	PREVISIONI DELL'ANNO 2022	PREVISIONI DELL'ANNO 2023
<b>MISSIONE 12</b>	<b>Diritti sociali, politiche sociali e famiglia</b>						
<b>1204 Programma 04</b>	<b>Interventi per soggetti a rischio di esclusione sociale</b>						
<b>TITOLO 2</b>	<b>Spese in conto capitale</b>						
<b>Macroaggregato 202</b>	<b>Investimenti fissi lordi e acquisto di terreni</b>						
8043/0	LA CASA DELLA SOSTENIBILITA' A 1/2 FINANZ. MIT (CAP. 2039)	0,00	previsione di competenza di cui già impegnato* previsione di cassa a fondo pluriennale vincolato	0,00 0,00 0,00	0,00 0,00	580.374,30	0,00
8051/0	LA CASA DELLE DONNE A MEZZO 1/2 FINANZ. MIT (CAP. 2039)	0,00	previsione di competenza di cui già impegnato* previsione di cassa a fondo pluriennale vincolato	0,00 0,00 0,00	0,00 0,00	800.406,60	0,00
8053/0	LA CASA DELLE ASSOCIAZIONI 1/2 FINANZ. MIT (CAP. 2039)	0,00	previsione di competenza di cui già impegnato* previsione di cassa a fondo pluriennale vincolato	0,00 0,00 0,00	0,00 0,00	1.289.425,19	0,00
8054/0	LA CASA DELLA COMUNITA' 1/2 FINANZ. MIT (CAP. 2039)	0,00	previsione di competenza di cui già impegnato* previsione di cassa a fondo pluriennale vincolato	0,00 0,00 0,00	0,00 0,00	926.734,50	0,00
8056/0	LA CASA DELL'ACCOGLIENZA 1/2 FINANZ. MIT (CAP. 2039)	0,00	previsione di competenza di cui già impegnato* previsione di cassa a fondo pluriennale vincolato	0,00 0,00 0,00	0,00 0,00	764.175,81	0,00
<b>Totale Macroaggr. 202</b>	<b>Investimenti fissi lordi e acquisto di terreni</b>	<b>0,00</b>	previsione di competenza di cui già impegnato* previsione di cassa a fondo pluriennale vincolato	<b>0,00</b> <b>0,00</b> <b>0,00</b>	<b>0,00</b> <b>0,00</b>	<b>4.361.116,40</b> <b>0,00</b>	<b>0,00</b> <b>0,00</b>
<b>Totale Titolo 2</b>	<b>Spese in conto capitale</b>	<b>0,00</b>	previsione di competenza di cui già impegnato* previsione di cassa a fondo pluriennale vincolato	<b>0,00</b> <b>0,00</b> <b>0,00</b>	<b>0,00</b> <b>0,00</b>	<b>4.361.116,40</b> <b>0,00</b>	<b>0,00</b> <b>0,00</b>
<b>Totale Programma 04</b>	<b>Interventi per soggetti a rischio di esclusione sociale</b>	<b>0,00</b>	previsione di competenza di cui già impegnato* previsione di cassa a fondo pluriennale vincolato	<b>0,00</b> <b>0,00</b> <b>0,00</b>	<b>0,00</b> <b>0,00</b>	<b>4.361.116,40</b> <b>0,00</b>	<b>0,00</b> <b>0,00</b>
<b>Totale MISSIONE 12</b>	<b>Diritti sociali, politiche sociali e famiglia</b>	<b>0,00</b>	previsione di competenza di cui già impegnato* previsione di cassa a fondo pluriennale vincolato	<b>0,00</b> <b>0,00</b> <b>0,00</b>	<b>0,00</b> <b>0,00</b>	<b>4.361.116,40</b> <b>0,00</b>	<b>0,00</b> <b>0,00</b>



## Settore sviluppo del territorio - Resp. PINNA GIUSEPPE

## SPESE PER MISSIONI, PROGRAMMI E MACROAGGREGATI PER CAPITOLI

MISSIONE PROGRAMMA TITOLO MACROAGGREGATO CAPITOLO	DENOMINAZIONE	RESIDUI PRESUNTI AL TERMINE DELL'ESERCIZIO 2020		PREVISIONI DEFINITIVE DELL'ANNO 2020	PREVISIONI		
					PREVISIONI ANNO 2021	PREVISIONI DELL'ANNO 2022	PREVISIONI DELL'ANNO 2023
<b>MISSIONE 14</b>	<b>Sviluppo economico e competitività</b>						
<b>1401 Programma 01</b>	<b>Industria, e PMI e Artigianato</b>						
<b>TITOLO 1</b>	<b>Spese correnti</b>						
<b>Macroaggregato 104</b>	<b>Trasferimenti correnti</b>						
5404/0	COD. 14015404 A 1/2 SOSPENSIONE Q.CAP. MUTUI	489,00	previsione di competenza <i>di cui già impegnato*</i> previsione di cassa <i>a fondo pluriennale vincolato</i>	78.818,90  300.000,00 221.181,10	221.181,10 221.181,10 221.670,10	0,00	0,00
<b>Totale Macroaggr. 104</b>	<b>Trasferimenti correnti</b>	489,00	previsione di competenza <i>di cui già impegnato*</i> previsione di cassa <i>a fondo pluriennale vincolato</i>	78.818,90  300.000,00 221.181,10	221.181,10 221.181,10 221.670,10	0,00	0,00
<b>Totale Titolo 1</b>	<b>Spese correnti</b>	489,00	previsione di competenza <i>di cui già impegnato*</i> previsione di cassa <i>a fondo pluriennale vincolato</i>	78.818,90  300.000,00 221.181,10	221.181,10 221.181,10 221.670,10	0,00	0,00
<b>TITOLO 2</b>	<b>Spese in conto capitale</b>						
<b>Macroaggregato 203</b>	<b>Contributi agli investimenti</b>						
7938/0	FONDO DI ROTAZIONE PER FINANZIAMENTI ALLE IMPRESE A 1/2 FIN .P.C.M. ORISTANO EST (EX 7935)	0,00	previsione di competenza <i>di cui già impegnato*</i> previsione di cassa <i>a fondo pluriennale vincolato</i>	0,00  0,00	0,00 0,00	0,00	0,00
<b>Totale Macroaggr. 203</b>	<b>Contributi agli investimenti</b>	0,00	previsione di competenza <i>di cui già impegnato*</i> previsione di cassa <i>a fondo pluriennale vincolato</i>	0,00  0,00	0,00 0,00	0,00	0,00
<b>Totale Titolo 2</b>	<b>Spese in conto capitale</b>	0,00	previsione di competenza <i>di cui già impegnato*</i> previsione di cassa <i>a fondo pluriennale vincolato</i>	0,00  0,00	0,00 0,00	0,00	0,00
<b>Totale Programma 01</b>	<b>Industria, e PMI e Artigianato</b>	489,00	previsione di competenza <i>di cui già impegnato*</i> previsione di cassa <i>a fondo pluriennale vincolato</i>	78.818,90  300.000,00 221.181,10	221.181,10 221.181,10 221.670,10	0,00	0,00
<b>1402 Programma 02</b>	<b>Commercio - reti distributive - tutela dei consumatori</b>						
<b>TITOLO 1</b>	<b>Spese correnti</b>						
<b>Macroaggregato 103</b>	<b>Acquisto di beni e servizi</b>						
5424/0	SERVIZI DI SUPPORTO SPORTELLO SUAP AFFIDATI A SOCIETA' IN HOUSE	3.345,42	previsione di competenza <i>di cui già impegnato*</i> previsione di cassa <i>a fondo pluriennale vincolato</i>	41.302,91  47.993,81	41.302,91 40.145,37 44.648,33	41.302,91	41.302,91
5432/0	SPESE FUNZIONAMENTO E MANUTENZIONE MERCATI (SERVIZIO RILEVANTE AI FINI IVA)	1.188,28	previsione di competenza <i>di cui già impegnato*</i> previsione di cassa <i>a fondo pluriennale vincolato</i>	50.000,00  51.659,10	50.000,00 7.698,20 51.188,28	50.000,00	50.000,00
5435/0	SPESE SERVIZIO SUAP A 1/2 CONTRIBUTO RAS	0,00	previsione di competenza <i>di cui già impegnato*</i> previsione di cassa <i>a fondo pluriennale vincolato</i>	0,00  0,00	0,00 0,00	0,00	0,00
5436/0	ACQUISTO BENI DI CONSUMO E MATERIALI DIVERSI PER IL SERVIZIO COMMERCIO E ATTIVITA' PRODUTTIVE	0,00	previsione di competenza <i>di cui già impegnato*</i> previsione di cassa <i>a fondo pluriennale vincolato</i>	0,00  0,00	0,00 0,00	0,00	0,00



## Settore sviluppo del territorio - Resp. PINNA GIUSEPPE

## SPESE PER MISSIONI, PROGRAMMI E MACROAGGREGATI PER CAPITOLI

MISSIONE PROGRAMMA TITOLO MACROAGGREGATO CAPITOLO	DENOMINAZIONE	RESIDUI PRESUNTI AL TERMINE DELL'ESERCIZIO 2020		PREVISIONI DEFINITIVE DELL'ANNO 2020			
					PREVISIONI ANNO 2021	PREVISIONI DELL'ANNO 2022	PREVISIONI DELL'ANNO 2023
5437/0	MANUTENZIONE BENI MOBILI , ATTREZZATURE E SERVIZI DIVERSI PER IL SERVIZIO COMMERCIO E ATTIVITA' PRODUTTIVE	0,00	previsione di competenza  <i>di cui già impegnato*</i> previsione di cassa <i>a fondo pluriennale vincolato</i>	1.000,00  1.159,18	1.000,00  1.000,00	1.000,00	1.000,00
5438/0	SPESE PER MANIFESTAZIONI E SERVIZI DIVERSI PER IL COMMERCIO E ATTIVITA' PRODUTTIVE	5.000,00	previsione di competenza  <i>di cui già impegnato*</i> previsione di cassa <i>a fondo pluriennale vincolato</i>	5.000,00  10.000,00	5.000,00  10.000,00	5.000,00	5.000,00
<b>Totale Macroaggr. 103</b>	<b>Acquisto di beni e servizi</b>	<b>9.533,70</b>	previsione di competenza <i>di cui già impegnato*</i> previsione di cassa <i>a fondo pluriennale vincolato</i>	<b>97.302,91</b> <b>110.812,09</b>	<b>97.302,91</b> <b>106.836,61</b>	<b>97.302,91</b> <b>0,00</b>	<b>97.302,91</b> <b>0,00</b>
<b>Macroaggregato 104</b>	<b>Trasferimenti correnti</b>						
5443/0	SPESE REALIZZAZIONE PROGETTO SUAP NET A 1/2 FIN. REG.LE	0,00	previsione di competenza  <i>di cui già impegnato*</i> previsione di cassa <i>a fondo pluriennale vincolato</i>	0,00  0,00	0,00  0,00	0,00	0,00
5555/0	SPESE PER FINALITA' ISTITUZIONALI NEL CAMPO DEL COMMERCIO E ATTIVITA' PRODUTTIVE A 1/2 ENTR. CORR.	0,00	previsione di competenza  <i>di cui già impegnato*</i> previsione di cassa <i>a fondo pluriennale vincolato</i>	5.000,00  7.488,00	5.000,00  5.000,00	5.000,00	5.000,00
<b>Totale Macroaggr. 104</b>	<b>Trasferimenti correnti</b>	<b>0,00</b>	previsione di competenza <i>di cui già impegnato*</i> previsione di cassa <i>a fondo pluriennale vincolato</i>	<b>5.000,00</b> <b>7.488,00</b>	<b>5.000,00</b> <b>5.000,00</b>	<b>5.000,00</b> <b>0,00</b>	<b>5.000,00</b> <b>0,00</b>
<b>Macroaggregato 109</b>	<b>Rimborsi e poste correttive delle entrate</b>						
5449/0	RESTITUZIONE SOMME ALLA RAS CONTRIBUTI PRIVATI E ATTIVITA' PRODUTTIVE EVENTO CALAMITOSO 2013	0,00	previsione di competenza  <i>di cui già impegnato*</i> previsione di cassa <i>a fondo pluriennale vincolato</i>	0,00  0,00	0,00  0,00	0,00	0,00
<b>Totale Macroaggr. 109</b>	<b>Rimborsi e poste correttive delle entrate</b>	<b>0,00</b>	previsione di competenza <i>di cui già impegnato*</i> previsione di cassa <i>a fondo pluriennale vincolato</i>	<b>0,00</b> <b>0,00</b>	<b>0,00</b> <b>0,00</b>	<b>0,00</b> <b>0,00</b>	<b>0,00</b> <b>0,00</b>
<b>Totale Titolo 1</b>	<b>Spese correnti</b>	<b>9.533,70</b>	previsione di competenza <i>di cui già impegnato*</i> previsione di cassa <i>a fondo pluriennale vincolato</i>	<b>102.302,91</b> <b>118.300,09</b>	<b>102.302,91</b> <b>111.836,61</b>	<b>102.302,91</b> <b>0,00</b>	<b>102.302,91</b> <b>0,00</b>
<b>TITOLO 2</b>	<b>Spese in conto capitale</b>						
<b>Macroaggregato 202</b>	<b>Investimenti fissi lordi e acquisto di terreni</b>						
8800/0	RIQUALIFICAZIONE MERCATO CIVICO VIA MAZZINI CON ANNESSO PARCHEGGIO A 1/2 MUTUO FSU JESSICA (SERVIZIO RILEVANTE IVA)	134.258,48	previsione di competenza  <i>di cui già impegnato*</i> previsione di cassa <i>a fondo pluriennale vincolato</i>	151.864,98  1.120.873,64 <b>969.008,66</b>	969.008,66  1.103.267,14	0,00	0,00
8824/0	REALIZ. MERCATI GENERALI A 1/2 AVANZO VINC. RIACC. STR. RESIDUI L.R. 37/98 (SERVIZIO RILEVANTE IVA)	0,00	previsione di competenza  <i>di cui già impegnato*</i> previsione di cassa <i>a fondo pluriennale vincolato</i>	0,00  0,00	0,00  0,00	0,00	0,00
<b>Totale Macroaggr. 202</b>	<b>Investimenti fissi lordi e acquisto di terreni</b>	<b>134.258,48</b>	previsione di competenza <i>di cui già impegnato*</i> previsione di cassa <i>a fondo pluriennale vincolato</i>	<b>151.864,98</b> <b>1.120.873,64</b> <b>969.008,66</b>	<b>969.008,66</b> <b>1.103.267,14</b>	<b>0,00</b> <b>0,00</b>	<b>0,00</b> <b>0,00</b>

## Settore sviluppo del territorio - Resp. PINNA GIUSEPPE

## SPESE PER MISSIONI, PROGRAMMI E MACROAGGREGATI PER CAPITOLI

MISSIONE PROGRAMMA TITOLO MACROAGGREGATO CAPITOLO	DENOMINAZIONE	RESIDUI PRESUNTI AL TERMINE DELL'ESERCIZIO 2020		PREVISIONI DEFINITIVE DELL'ANNO 2020	PREVISIONI		
					PREVISIONI ANNO 2021	PREVISIONI DELL'ANNO 2022	PREVISIONI DELL'ANNO 2023
<b>Totale Titolo 2</b>	<b>Spese in conto capitale</b>	134.258,48	previsione di competenza <i>di cui già impegnato*</i> previsione di cassa <i>a fondo pluriennale vincolato</i>	151.864,98 969.008,66 1.120.873,64 969.008,66	969.008,66 969.008,66 1.103.267,14 969.008,66	0,00 0,00	0,00 0,00
<b>Totale Programma 02</b>	<b>Commercio - reti distributive - tutela dei consumatori</b>	143.792,18	previsione di competenza <i>di cui già impegnato*</i> previsione di cassa <i>a fondo pluriennale vincolato</i>	254.167,89 1.239.173,73 969.008,66	1.071.311,57 1.016.852,23 1.215.103,75	102.302,91 0,00	102.302,91 0,00
<b>1403 Programma 03</b>	<b>Ricerca e innovazione</b>						
<b>Titolo 1</b>	<b>Spese correnti</b>						
<b>Macroaggregato 103</b>	<b>Acquisto di beni e servizi</b>						
3410/0	REALIZZAZIONE PROGETTO ILAB-FOOD - POR FESR SARDEGNA 2014-2020- SERVIZI DIVERSI GESTIONE PROGETTO	0,00	previsione di competenza <i>di cui già impegnato*</i> previsione di cassa <i>a fondo pluriennale vincolato</i>	160.000,00 160.000,00	160.000,00 160.000,00	320.000,00	160.000,00
3412/0	REALIZZAZIONE PROGETTO ILAB-FOOD - POR FESR SARDEGNA 2014/2020 - EVENTI E TRASFERTE	0,00	previsione di competenza <i>di cui già impegnato*</i> previsione di cassa <i>a fondo pluriennale vincolato</i>	30.000,00 30.000,00	30.000,00 30.000,00	60.000,00	30.000,00
3414/0	REALIZZAZIONE PROGETTO ILAB-FOOD - POR FESR SARDEGNA 2014-2020 - INCARICHI	0,00	previsione di competenza <i>di cui già impegnato*</i> previsione di cassa <i>a fondo pluriennale vincolato</i>	60.000,00 60.000,00	60.000,00 60.000,00	120.000,00	60.000,00
<b>Totale Macroaggr. 103</b>	<b>Acquisto di beni e servizi</b>	0,00	previsione di competenza <i>di cui già impegnato*</i> previsione di cassa <i>a fondo pluriennale vincolato</i>	250.000,00 250.000,00	250.000,00 250.000,00	500.000,00 0,00	250.000,00 0,00
<b>Totale Titolo 1</b>	<b>Spese correnti</b>	0,00	previsione di competenza <i>di cui già impegnato*</i> previsione di cassa <i>a fondo pluriennale vincolato</i>	250.000,00 250.000,00	250.000,00 250.000,00	500.000,00 0,00	250.000,00 0,00
<b>Titolo 2</b>	<b>Spese in conto capitale</b>						
<b>Macroaggregato 202</b>	<b>Investimenti fissi lordi e acquisto di terreni</b>						
6620/0	ILABFOOD - RIQUALIFICAZIONE EX CASA DELLO STUDENTE (QUOTA 1/2 RIG. URB. CAP 2305)	0,00	previsione di competenza <i>di cui già impegnato*</i> previsione di cassa <i>a fondo pluriennale vincolato</i>	0,00 0,00	0,00 0,00	600.000,00	1.200.000,00
6910/0	REALIZZAZIONE PROGETTO ILAB-FOOD - POR FESR SARDEGNA 2014-2020 AZIONE 1.3.2 P.T. MOBILI E ARREDI	0,00	previsione di competenza <i>di cui già impegnato*</i> previsione di cassa <i>a fondo pluriennale vincolato</i>	50.000,00 50.000,00	50.000,00 50.000,00	100.000,00	50.000,00
6918/0	REALIZZAZIONE PROGETTO ILAB-FOOD - POR FESR SARDEGNA 2014-2020 AZIONE 1.3.2 P. T. ATTREZZATURE	0,00	previsione di competenza <i>di cui già impegnato*</i> previsione di cassa <i>a fondo pluriennale vincolato</i>	200.000,00 200.000,00	200.000,00 200.000,00	400.000,00	200.000,00
<b>Totale Macroaggr. 202</b>	<b>Investimenti fissi lordi e acquisto di terreni</b>	0,00	previsione di competenza <i>di cui già impegnato*</i> previsione di cassa <i>a fondo pluriennale vincolato</i>	250.000,00 250.000,00	250.000,00 250.000,00	1.100.000,00 0,00	1.450.000,00 0,00
<b>Totale Titolo 2</b>	<b>Spese in conto capitale</b>	0,00	previsione di competenza <i>di cui già impegnato*</i> previsione di cassa <i>a fondo pluriennale vincolato</i>	250.000,00 250.000,00	250.000,00 250.000,00	1.100.000,00 0,00	1.450.000,00 0,00

## Settore sviluppo del territorio - Resp. PINNA GIUSEPPE

## SPESE PER MISSIONI, PROGRAMMI E MACROAGGREGATI PER CAPITOLI

MISSIONE PROGRAMMA TITOLO MACROAGGREGATO CAPITOLO	DENOMINAZIONE	RESIDUI PRESUNTI AL TERMINE DELL'ESERCIZIO 2020		PREVISIONI DEFINITIVE DELL'ANNO 2020			
					PREVISIONI ANNO 2021	PREVISIONI DELL'ANNO 2022	PREVISIONI DELL'ANNO 2023
<b>Totale Programma 03</b>	<b>Ricerca e innovazione</b>	0,00	previsione di competenza <i>di cui già impegnato*</i> previsione di cassa <i>a fondo pluriennale vincolato</i>	500.000,00	500.000,00	1.600.000,00	1.700.000,00
						0,00	0,00
1404 Programma 04	Reti e altri servizi di pubblica utilità						
<b>Titolo 1</b>	<b>Spese correnti</b>						
<b>Macroaggregato 104</b>	<b>Trasferimenti correnti</b>						
5445/0	FIN. RAS INTERVENTI SVILUPPO ECONOMICO E CREAZIONE OCCUPAZIONE - ART.3 C. 2. LETT.B 1 L.R. 14 MAGGIO 2009, N. 1 ( a1/2 av.vincolato 2016)	0,00	previsione di competenza  <i>di cui già impegnato*</i> previsione di cassa <i>a fondo pluriennale vincolato</i>	0,00	0,00	0,00	0,00
5446/0	INTERVENTI PER LO SVILUPPO ECONOMICO E CREAZIONE OCCUPAZIONE - COFINANZIAMENTO L.R. 14/05/2009 N. 1 A 1/2 F/U 2010	0,00	previsione di competenza  <i>di cui già impegnato*</i> previsione di cassa <i>a fondo pluriennale vincolato</i>	0,00	0,00	0,00	0,00
<b>Totale Macroaggr. 104</b>	<b>Trasferimenti correnti</b>	0,00	previsione di competenza <i>di cui già impegnato*</i> previsione di cassa <i>a fondo pluriennale vincolato</i>	0,00	0,00	0,00	0,00
<b>Totale Titolo 1</b>	<b>Spese correnti</b>	0,00	previsione di competenza <i>di cui già impegnato*</i> previsione di cassa <i>a fondo pluriennale vincolato</i>	0,00	0,00	0,00	0,00
<b>Totale Programma 04</b>	<b>Reti e altri servizi di pubblica utilità</b>	0,00	previsione di competenza <i>di cui già impegnato*</i> previsione di cassa <i>a fondo pluriennale vincolato</i>	0,00	0,00	0,00	0,00
<b>Totale MISSIONE 14</b>	<b>Sviluppo economico e competitività</b>	144.281,18	previsione di competenza <i>di cui già impegnato*</i> previsione di cassa <i>a fondo pluriennale vincolato</i>	832.986,79	1.792.492,67	1.702.302,91	1.802.302,91
						0,00	0,00
					2.039.173,73	1.936.773,85	
					1.190.189,76		

## Settore sviluppo del territorio - Resp. PINNA GIUSEPPE

## SPESE PER MISSIONI, PROGRAMMI E MACROAGGREGATI PER CAPITOLI

MISSIONE PROGRAMMA TITOLO MACROAGGREGATO CAPITOLO	DENOMINAZIONE	RESIDUI PRESUNTI AL TERMINE DELL'ESERCIZIO 2020		PREVISIONI DEFINITIVE DELL'ANNO 2020			
					PREVISIONI ANNO 2021	PREVISIONI DELL'ANNO 2022	PREVISIONI DELL'ANNO 2023
<b>MISSIONE 15</b>	<b>Politiche per il lavoro e la formazione professionale</b>						
<b>1503 Programma 03</b>	<b>Sostegno all'occupazione</b>						
<b>TITOLO 1</b>	<b>Spese correnti</b>						
<b>Macroaggregato 103</b>	<b>Acquisto di beni e servizi</b>						
4023/0	MANUTENZIONE ORDINARIA GRANDI AREE PUBBLICHE E COMPLETAMENTO FUNZIONALE CENTRO PER IL RIUSO L.R. 48/2018 - CANTIERE LAVORAS ANNUALITA' 2019	0,00	previsione di competenza	0,00	135.000,00	0,00	0,00
			<i>di cui già impegnato*</i>				
			previsione di cassa	0,00	135.000,00		
			<i>a fondo pluriennale vincolato</i>				
<b>Totale Macroaggr. 103</b>	<b>Acquisto di beni e servizi</b>	0,00	previsione di competenza	0,00	135.000,00	0,00	0,00
			<i>di cui già impegnato*</i>			0,00	0,00
			previsione di cassa	0,00	135.000,00		
			<i>a fondo pluriennale vincolato</i>				
<b>Totale Titolo 1</b>	<b>Spese correnti</b>	0,00	previsione di competenza	0,00	135.000,00	0,00	0,00
			<i>di cui già impegnato*</i>			0,00	0,00
			previsione di cassa	0,00	135.000,00		
			<i>a fondo pluriennale vincolato</i>				
<b>Totale Programma 03</b>	<b>Sostegno all'occupazione</b>	0,00	previsione di competenza	0,00	135.000,00	0,00	0,00
			<i>di cui già impegnato*</i>			0,00	0,00
			previsione di cassa	0,00	135.000,00		
			<i>a fondo pluriennale vincolato</i>				
<b>Totale MISSIONE 15</b>	<b>Politiche per il lavoro e la formazione professionale</b>	<b>0,00</b>	<b>previsione di competenza</b>	<b>0,00</b>	<b>135.000,00</b>	<b>0,00</b>	<b>0,00</b>
			<b><i>di cui già impegnato*</i></b>			<b>0,00</b>	<b>0,00</b>
			previsione di cassa	0,00	135.000,00		
			<b><i>a fondo pluriennale vincolato</i></b>				



## Settore sviluppo del territorio - Resp. PINNA GIUSEPPE

## SPESE PER MISSIONI, PROGRAMMI E MACROAGGREGATI PER CAPITOLI

MISSIONE PROGRAMMA TITOLO MACROAGGREGATO CAPITOLO	DENOMINAZIONE	RESIDUI PRESUNTI AL TERMINE DELL'ESERCIZIO 2020		PREVISIONI DEFINITIVE DELL'ANNO 2020			
					PREVISIONI ANNO 2021	PREVISIONI DELL'ANNO 2022	PREVISIONI DELL'ANNO 2023
<b>MISSIONE 16</b>	<b>Agricoltura, politiche agroalimentari e pesca</b>						
1601 Programma 01	Sviluppo del settore agricolo e del sistema agroalimentare						
Titolo 1	Spese correnti						
Macroaggregato 110	Altre spese correnti						
7194/0	AIUTI IN FAVORE DELLE AZIENDE AGRICOLE PER I DANNI PROVOCATI DALLA BLUE TONGUE	0,00	previsione di competenza <i>di cui già impegnato*</i> previsione di cassa <i>a fondo pluriennale vincolato</i>	0,00  1.328,00	0,00  0,00	0,00  0,00	0,00  0,00
<b>Totale Macroaggr. 110</b>	<b>Altre spese correnti</b>	<b>0,00</b>	<b>previsione di competenza <i>di cui già impegnato*</i> previsione di cassa <i>a fondo pluriennale vincolato</i></b>	<b>0,00  1.328,00</b>	<b>0,00  0,00</b>	<b>0,00  0,00</b>	<b>0,00  0,00</b>
<b>Totale Titolo 1</b>	<b>Spese correnti</b>	<b>0,00</b>	<b>previsione di competenza <i>di cui già impegnato*</i> previsione di cassa <i>a fondo pluriennale vincolato</i></b>	<b>0,00  1.328,00</b>	<b>0,00  0,00</b>	<b>0,00  0,00</b>	<b>0,00  0,00</b>
<b>Totale Programma 01</b>	<b>Sviluppo del settore agricolo e del sistema agroalimentare</b>	<b>0,00</b>	<b>previsione di competenza <i>di cui già impegnato*</i> previsione di cassa <i>a fondo pluriennale vincolato</i></b>	<b>0,00  1.328,00</b>	<b>0,00  0,00</b>	<b>0,00  0,00</b>	<b>0,00  0,00</b>
1602 Programma 02	Caccia e pesca						
Titolo 1	Spese correnti						
Macroaggregato 110	Altre spese correnti						
4200/0	INDENNIZI SGOMBERI PER ESERCITAZIONI MILITARI	0,00	previsione di competenza <i>di cui già impegnato*</i> previsione di cassa <i>a fondo pluriennale vincolato</i>	0,00  0,00	0,00  0,00	0,00  0,00	0,00  0,00
<b>Totale Macroaggr. 110</b>	<b>Altre spese correnti</b>	<b>0,00</b>	<b>previsione di competenza <i>di cui già impegnato*</i> previsione di cassa <i>a fondo pluriennale vincolato</i></b>	<b>0,00  0,00</b>	<b>0,00  0,00</b>	<b>0,00  0,00</b>	<b>0,00  0,00</b>
<b>Totale Titolo 1</b>	<b>Spese correnti</b>	<b>0,00</b>	<b>previsione di competenza <i>di cui già impegnato*</i> previsione di cassa <i>a fondo pluriennale vincolato</i></b>	<b>0,00  0,00</b>	<b>0,00  0,00</b>	<b>0,00  0,00</b>	<b>0,00  0,00</b>
<b>Totale Programma 02</b>	<b>Caccia e pesca</b>	<b>0,00</b>	<b>previsione di competenza <i>di cui già impegnato*</i> previsione di cassa <i>a fondo pluriennale vincolato</i></b>	<b>0,00  0,00</b>	<b>0,00  0,00</b>	<b>0,00  0,00</b>	<b>0,00  0,00</b>
<b>Totale MISSIONE 16</b>	<b>Agricoltura, politiche agroalimentari e pesca</b>	<b>0,00</b>	<b>previsione di competenza <i>di cui già impegnato*</i> previsione di cassa <i>a fondo pluriennale vincolato</i></b>	<b>0,00  1.328,00</b>	<b>0,00  0,00</b>	<b>0,00  0,00</b>	<b>0,00  0,00</b>

## Settore sviluppo del territorio - Resp. PINNA GIUSEPPE

## SPESE PER MISSIONI, PROGRAMMI E MACROAGGREGATI PER CAPITOLI

MISSIONE PROGRAMMA TITOLO MACROAGGREGATO CAPITOLO	DENOMINAZIONE	RESIDUI PRESUNTI AL TERMINI DELL'ESERCIZIO 2020		PREVISIONI DEFINITIVE DELL'ANNO 2020			
					PREVISIONI ANNO 2021	PREVISIONI DELL'ANNO 2022	PREVISIONI DELL'ANNO 2023
<b>MISSIONE 17</b>	<b>Energia e diversificazione delle fonti energetiche</b>						
<b>1701 Programma 01</b>	<b>Fonti energetiche</b>						
<b>TITOLO 1</b>	<b>Spese correnti</b>						
<b>Macroaggregato 103</b>	<b>Acquisto di beni e servizi</b>						
1630/0	SPESE PER ONERI DI GESTIONE IMPIANTO FOTOVOLTAICO GSE	1.134,66	previsione di competenza di cui già impegnato*	0,00	3.000,00	3.000,00	3.000,00
			previsione di cassa a fondo pluriennale vincolato	1.134,66	4.134,66		
<b>Totale Macroaggr. 103</b>	<b>Acquisto di beni e servizi</b>	1.134,66	previsione di competenza di cui già impegnato*	0,00	3.000,00	3.000,00	3.000,00
			previsione di cassa a fondo pluriennale vincolato	1.134,66	4.134,66	0,00	0,00
<b>Totale Titolo 1</b>	<b>Spese correnti</b>	1.134,66	previsione di competenza di cui già impegnato*	0,00	3.000,00	3.000,00	3.000,00
			previsione di cassa a fondo pluriennale vincolato	1.134,66	4.134,66	0,00	0,00
<b>TITOLO 2</b>	<b>Spese in conto capitale</b>						
<b>Macroaggregato 202</b>	<b>Investimenti fissi lordi e acquisto di terreni</b>						
6901/0	SPESE PER INCARICHI PROFESSIONALI GESTIONE E MANUTENZIONE IMPIANTI FOTOVOLTAICI A 1/2 CAP. 1385	0,00	previsione di competenza di cui già impegnato*	0,00	0,00	0,00	0,00
			previsione di cassa a fondo pluriennale vincolato	0,00	0,00		
<b>Totale Macroaggr. 202</b>	<b>Investimenti fissi lordi e acquisto di terreni</b>	0,00	previsione di competenza di cui già impegnato*	0,00	0,00	0,00	0,00
			previsione di cassa a fondo pluriennale vincolato	0,00	0,00	0,00	0,00
<b>Totale Titolo 2</b>	<b>Spese in conto capitale</b>	0,00	previsione di competenza di cui già impegnato*	0,00	0,00	0,00	0,00
			previsione di cassa a fondo pluriennale vincolato	0,00	0,00	0,00	0,00
<b>Totale Programma 01</b>	<b>Fonti energetiche</b>	1.134,66	previsione di competenza di cui già impegnato*	0,00	3.000,00	3.000,00	3.000,00
			previsione di cassa a fondo pluriennale vincolato	1.134,66	4.134,66	0,00	0,00
<b>Totale MISSIONE 17</b>	<b>Energia e diversificazione delle fonti energetiche</b>	1.134,66	previsione di competenza di cui già impegnato*	0,00	3.000,00	3.000,00	3.000,00
			previsione di cassa a fondo pluriennale vincolato	1.134,66	4.134,66	0,00	0,00

## Settore sviluppo del territorio - Resp. PINNA GIUSEPPE

## SPESE PER MISSIONI, PROGRAMMI E MACROAGGREGATI PER CAPITOLI

MISSIONE PROGRAMMA TITOLO MACROAGGREGATO CAPITOLO	DENOMINAZIONE	RESIDUI PRESUNTI AL TERMINE DELL'ESERCIZIO 2020		PREVISIONI DEFINITIVE DELL'ANNO 2020			
					PREVISIONI ANNO 2021	PREVISIONI DELL'ANNO 2022	PREVISIONI DELL'ANNO 2023
<i>MISSIONE 20</i>	<i>Fondi e accantonamenti</i>						
2002 Programma 02	Fondo crediti di dubbia esigibilità						
Titolo 2	Spese in conto capitale						
Macroaggregato 205	Altre spese in conto capitale						
3933/0	FONDO CREDITI DUBBIA ESIGIBILITA CONCESSIONI EDILIZIE	0,00	previsione di competenza <i>di cui già impegnato*</i> previsione di cassa <i>a fondo pluriennale vincolato</i>	80.000,00 0,00	130.000,00 0,00	130.000,00	130.000,00
Totale Macroaggr. 205	Altre spese in conto capitale	0,00	previsione di competenza <i>di cui già impegnato*</i> previsione di cassa <i>a fondo pluriennale vincolato</i>	80.000,00 0,00	130.000,00 0,00	130.000,00 0,00	130.000,00 0,00
Totale Titolo 2	Spese in conto capitale	0,00	previsione di competenza <i>di cui già impegnato*</i> previsione di cassa <i>a fondo pluriennale vincolato</i>	80.000,00 0,00	130.000,00 0,00	130.000,00 0,00	130.000,00 0,00
Totale Programma 02	Fondo crediti di dubbia esigibilità	0,00	previsione di competenza <i>di cui già impegnato*</i> previsione di cassa <i>a fondo pluriennale vincolato</i>	80.000,00 0,00	130.000,00 0,00	130.000,00 0,00	130.000,00 0,00
<i>Totale MISSIONE 20</i>	<i>Fondi e accantonamenti</i>	<b>0,00</b>	<b>previsione di competenza <i>di cui già impegnato*</i> previsione di cassa <i>a fondo pluriennale vincolato</i></b>	<b>80.000,00 0,00</b>	<b>130.000,00 0,00</b>	<b>130.000,00 0,00</b>	<b>130.000,00 0,00</b>
<b>TOTALE MISSIONI</b>		<b>3.517.215,03</b>	<b>previsione di competenza <i>di cui già impegnato*</i> previsione di cassa <i>a fondo pluriennale vincolato</i></b>	<b>25.540.568,13 32.720.466,45 3.922.456,17</b>	<b>28.710.862,16 21.397.642,09 32.098.077,19</b>	<b>32.538.338,72 0,00</b>	<b>29.473.952,26 0,00</b>
<b>TOTALE GENERALE DELLE SPESE</b>		<b>3.517.215,03</b>	<b>previsione di competenza <i>di cui già impegnato*</i> previsione di cassa <i>a fondo pluriennale vincolato</i></b>	<b>25.540.568,13 32.720.466,45 3.922.456,17</b>	<b>28.710.862,16 21.397.642,09 32.098.077,19</b>	<b>32.538.338,72 0,00</b>	<b>29.473.952,26 0,00</b>