



# COMUNE DI ORISTANO

*SETTORE LAVORI PUBBLICI E MANUTENZIONI*

## MINISTERO DELL'ISTRUZIONE

DIPARTIMENTO PER IL SISTEMA EDUCATIVO DI ISTRUZIONE E DI FORMAZIONE

DIREZIONE GENERALE PER I FONDI STRUTTURALI PER L'ISTRUZIONE,

L'EDILIZIA SCOLASTICA E LA SCUOLA DIGITALE

Fondi Strutturali Europei - Programma Operativo Nazionale

"Per la scuola, competenze e ambienti per l'apprendimento" 2014-2020

Asse II – Infrastrutture per l'Istruzione – Fondo Europeo di Sviluppo Regionale (FESR)

Obiettivo Specifico 10.7 – Azione 10.7.1 - "Interventi di riqualificazione degli edifici scolastici"

## PALESTRA SCUOLA PRIMARIA DEL "SACRO CUORE" DI VIA AMSICORA

*ADEGUAMENTO FUNZIONALE E MESSA IN SICUREZZA IMPIANTISTICA DELLE PALESTRE,  
DELLE AREE DI GIOCO, DI IMPIANTI SPORTIVI ADIBITI AD USO DIDATTICO,  
DI MENSE SCOLASTICHE E RELATIVO ALLESTIMENTO*

## PROGETTO DI FATTIBILITÀ TECNICA ED ECONOMICA

OGGETTO:

**ELABORATI GRAFICI**

ELABORATO:

**6**

DATA:

**LUGLIO 2021**

I PROGETTISTI:

Dott. Ing. Alberto Soddu

\_\_\_\_\_

Geom. Antonio Vacca

\_\_\_\_\_

IL RESPONSABILE DEL PROCEDIMENTO:

Dott. Ing. Giuseppe Pinna

\_\_\_\_\_

# PLANIMETRIA GENERALE DEL COMPLESSO SCOLASTICO SCALA 1/500

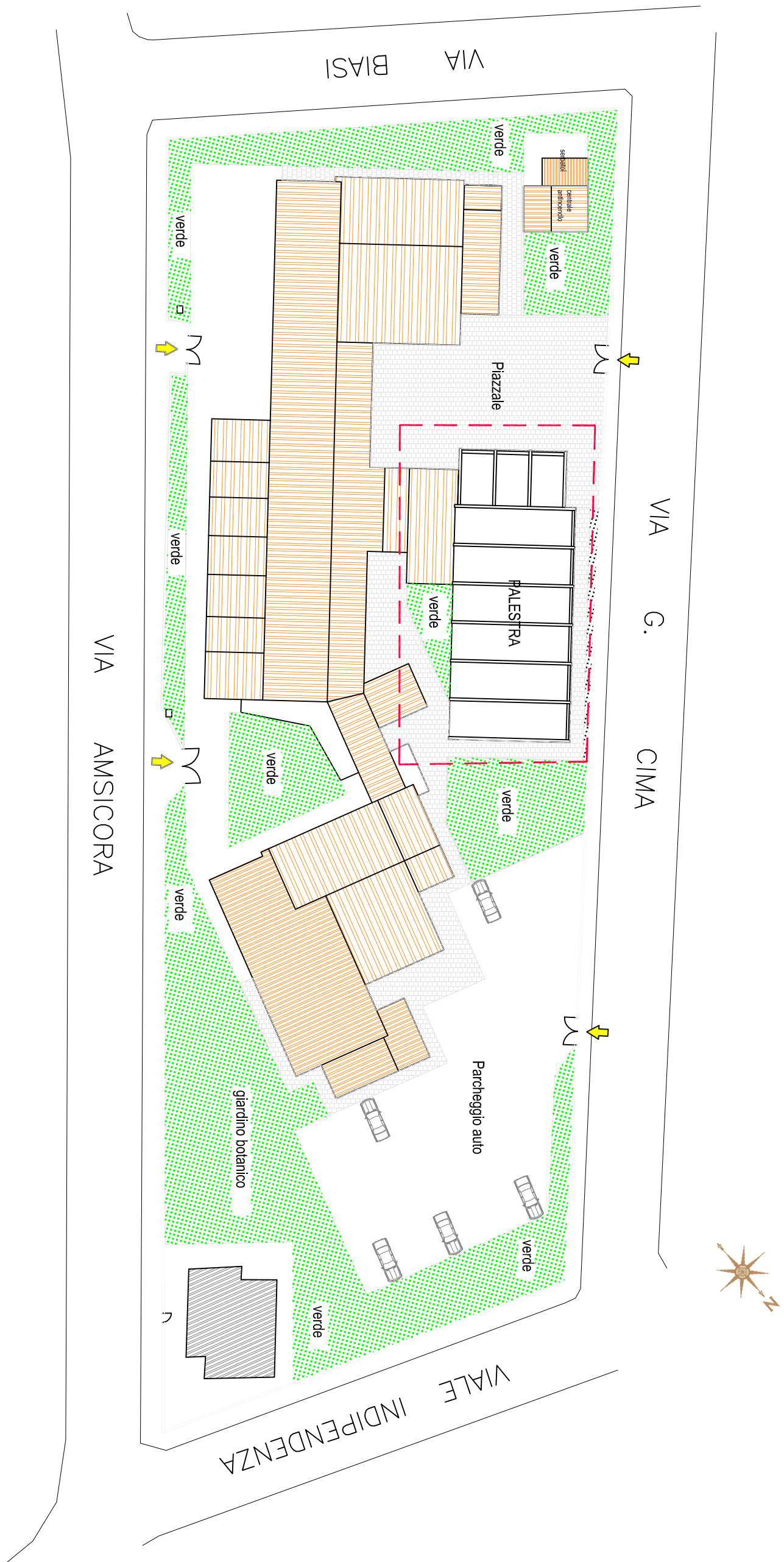

LEGENDA

 AREA INTERESSATA DALL'INTERVENTO

# STATO ATTUALE

## PIANTA DELLA PALESTRA Scala 1:200

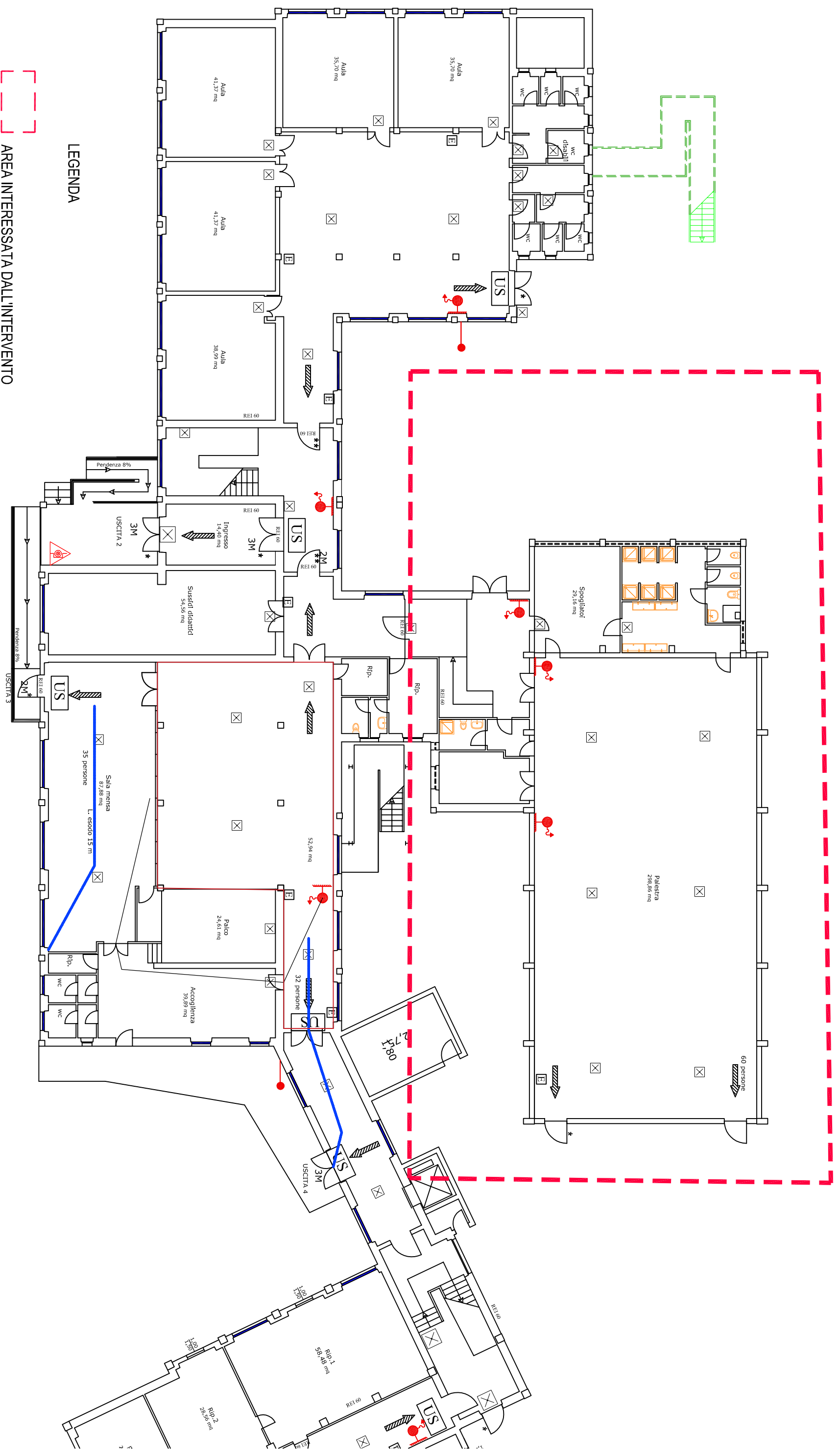

STATO DI PROGETTO PIANTA DELLA PALESTRA Scala 1:100

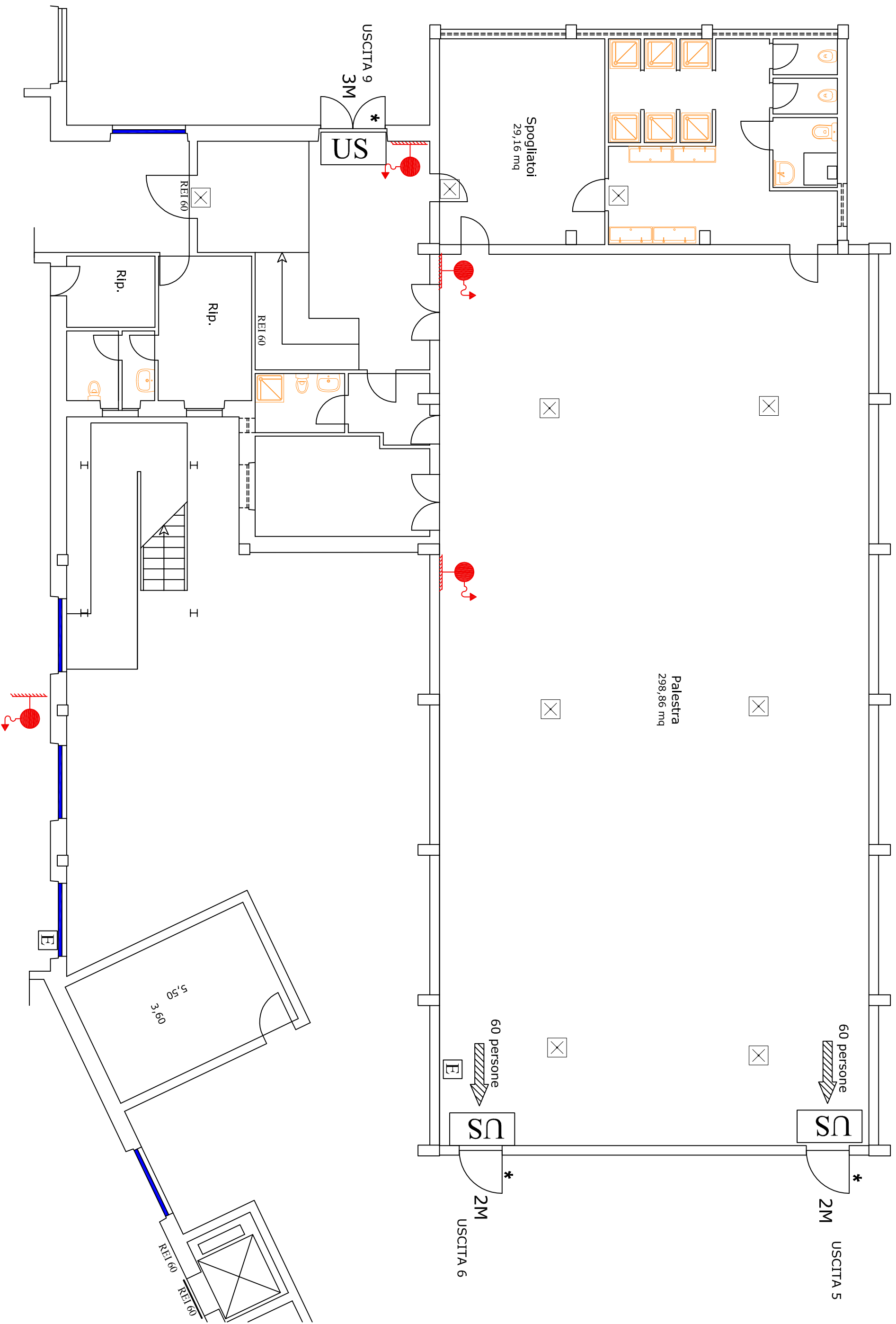

# STATO ATTUALE

## PIANTA DELLE COPERTURE Scala 1:200

LEGENDA

 AREA INTERESSATA DALL'INTERVENTO

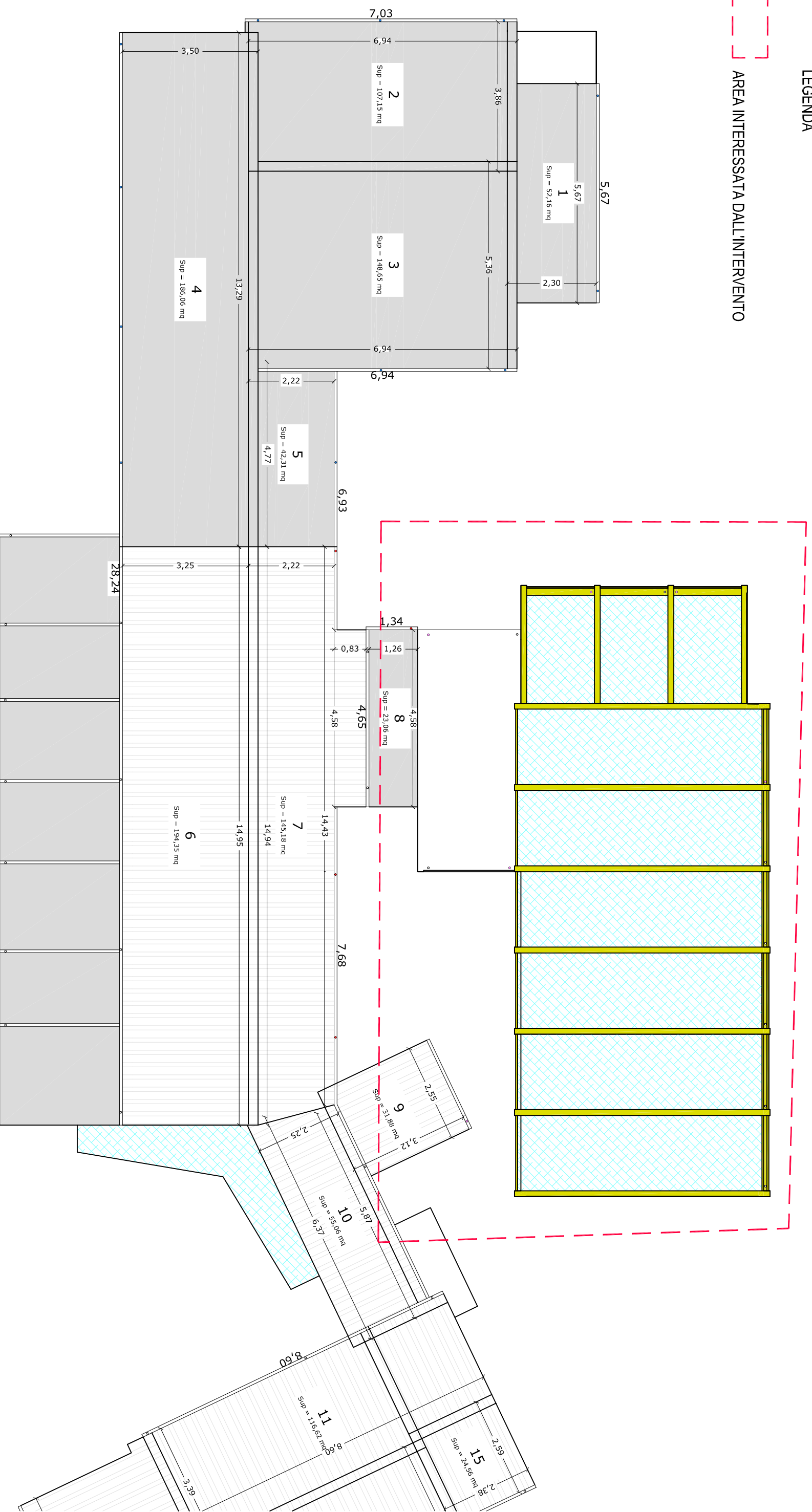

# STATO DI PROGETTO

## PIANTA DELLE COPERTURE Scala 1:200

LEGENDA

AREA INTERESSATA DALL'INTERVENTO

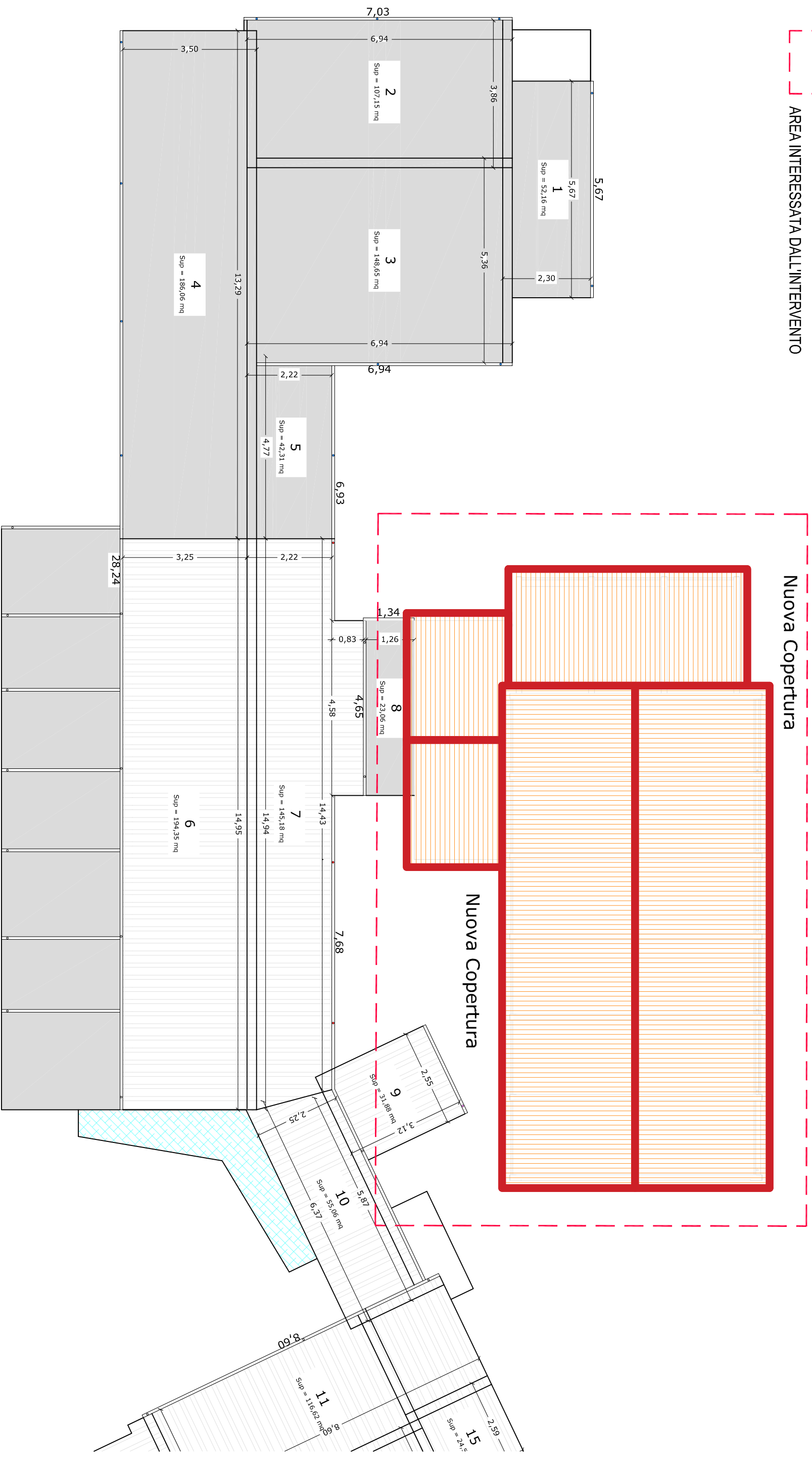

SITUAZIONE ATTUALE

SEZIONE A - A Sc. 1:200

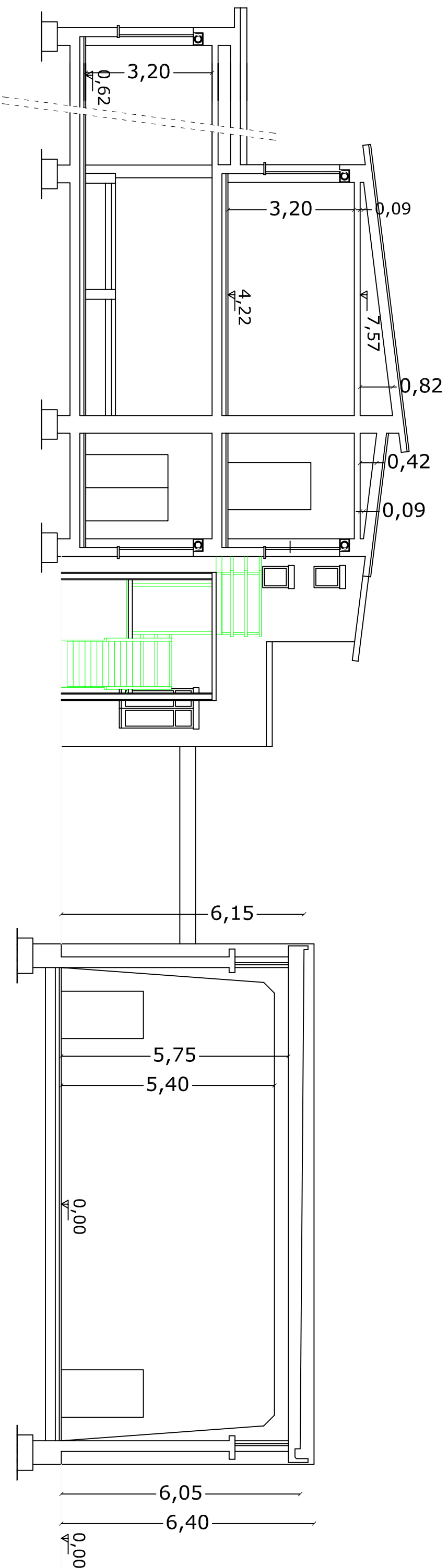

STATO DI PROGETTO

SEZIONE A - A Sc. 1:200

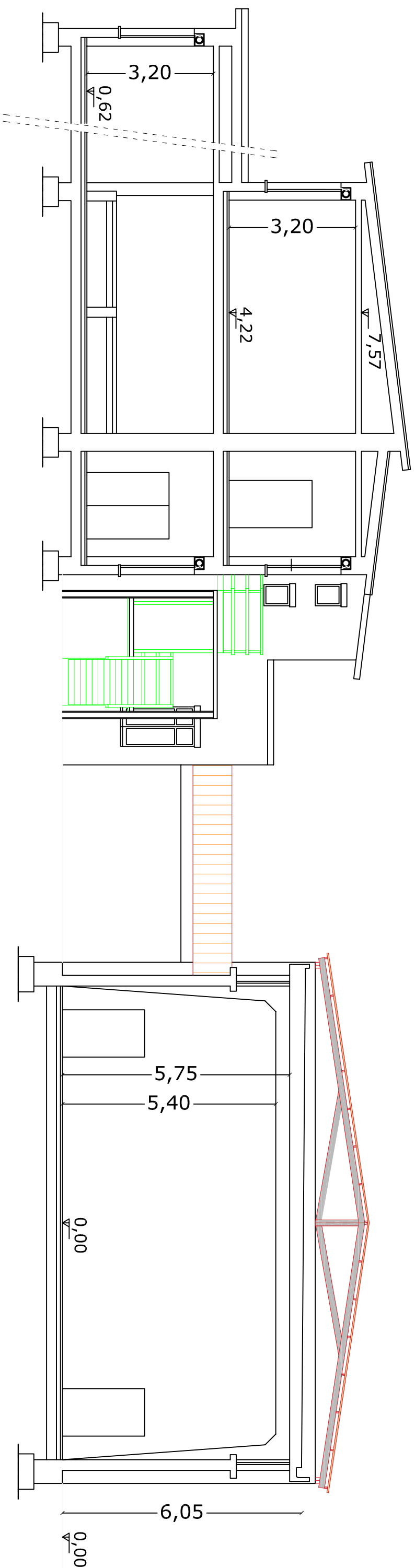



SITUAZIONE ATTUALE

PROSPETTO SU VIA CIMA Sc. 1:100

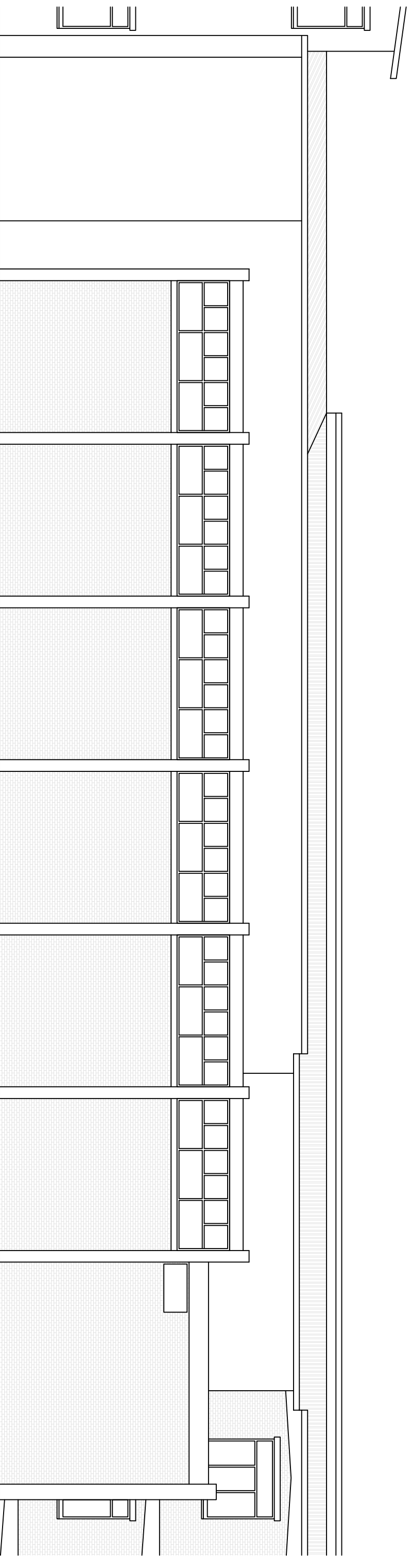

STATO DI PROGETTO  
PROSPETTO SU VIA CIMA Sc. 1:100

