

## PLANIMETRIA PARCHEGGI NEL LOTTO

scala 1 : 200

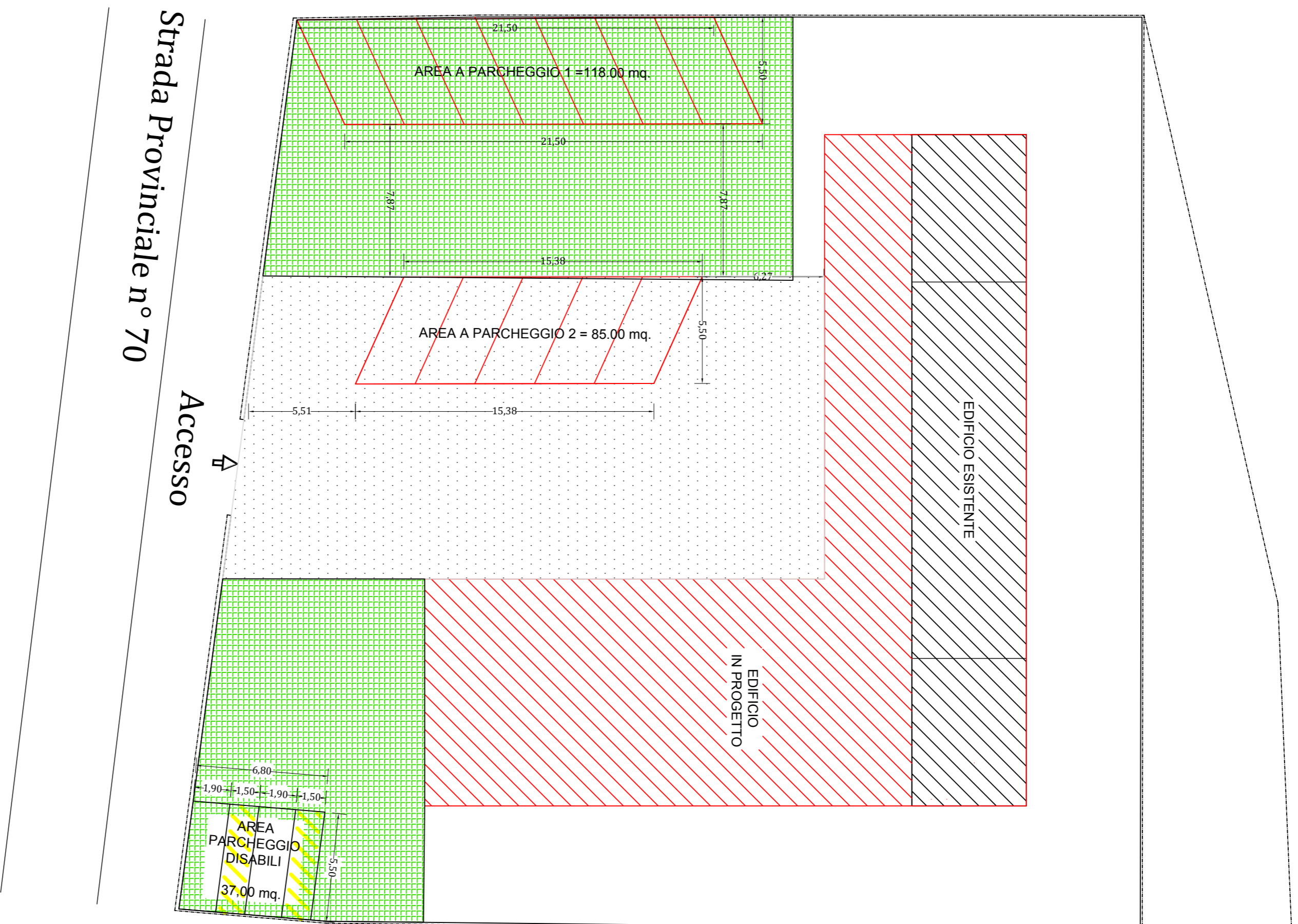

### Calcolo Superfici Parcheggi

Volume Totale in Progetto: V.T.P. = 2416.36 mc	
Superficie Parcheggi (10% V.T.P.) = (2416.36*10%) = 242.00 mq	
<b>Superfici a parcheggio nel Lotto</b>	
Superficie Parcheggio 1	= 118.00 mq
Superficie Parcheggio 2	= 85.00 mq
Superficie Parcheggio Disabili	= 37.00 mq
Superficie Parcheggi Totale	= 245.00 mq > 242.00 mq

## PLANIMETRIA STATO DI PROGETTO

PIANO TERRA  
sc. 1.200

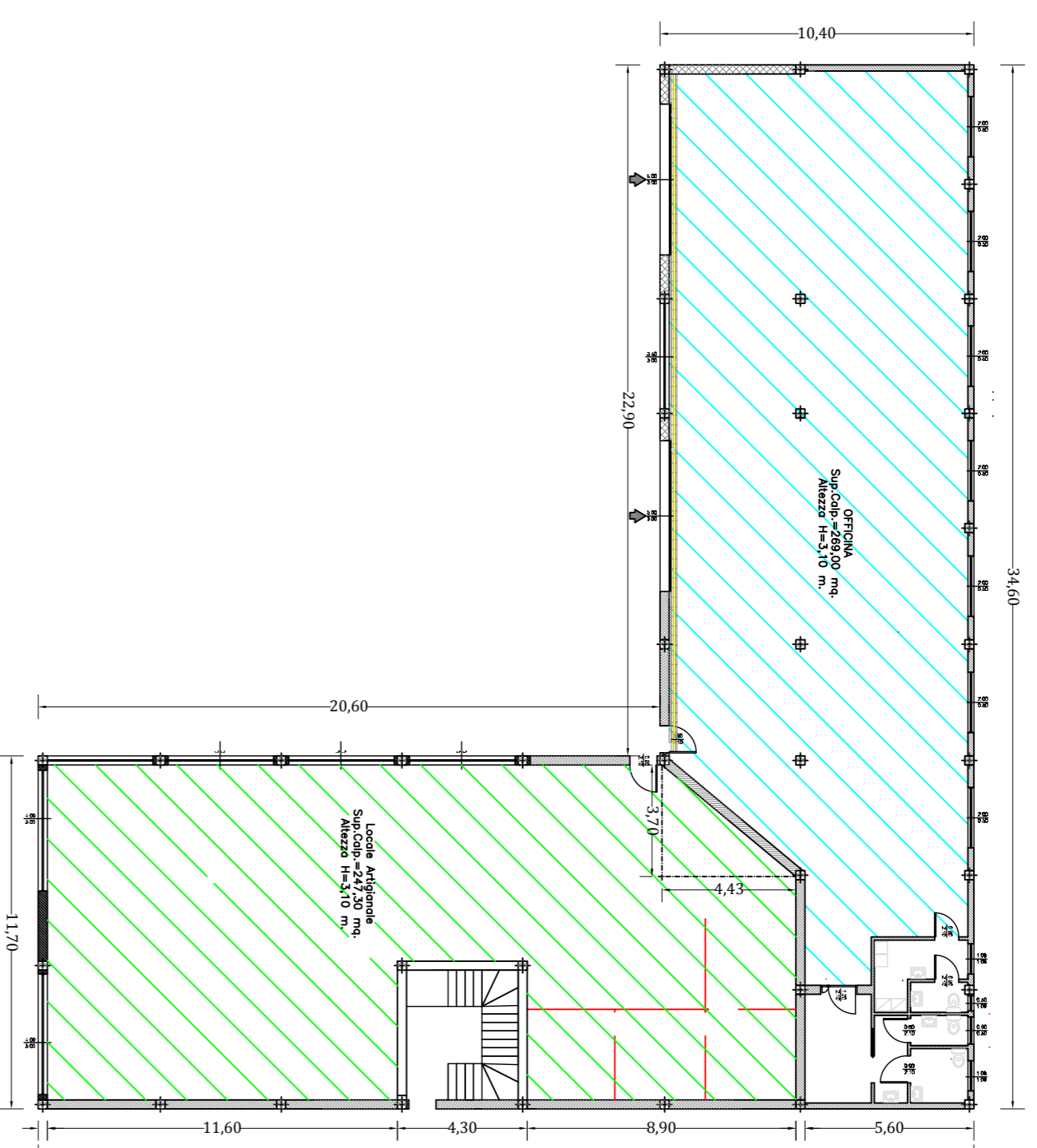

## PLANIMETRIA STATO DI PROGETTO

PIANO PRIMO  
sc. 1.200

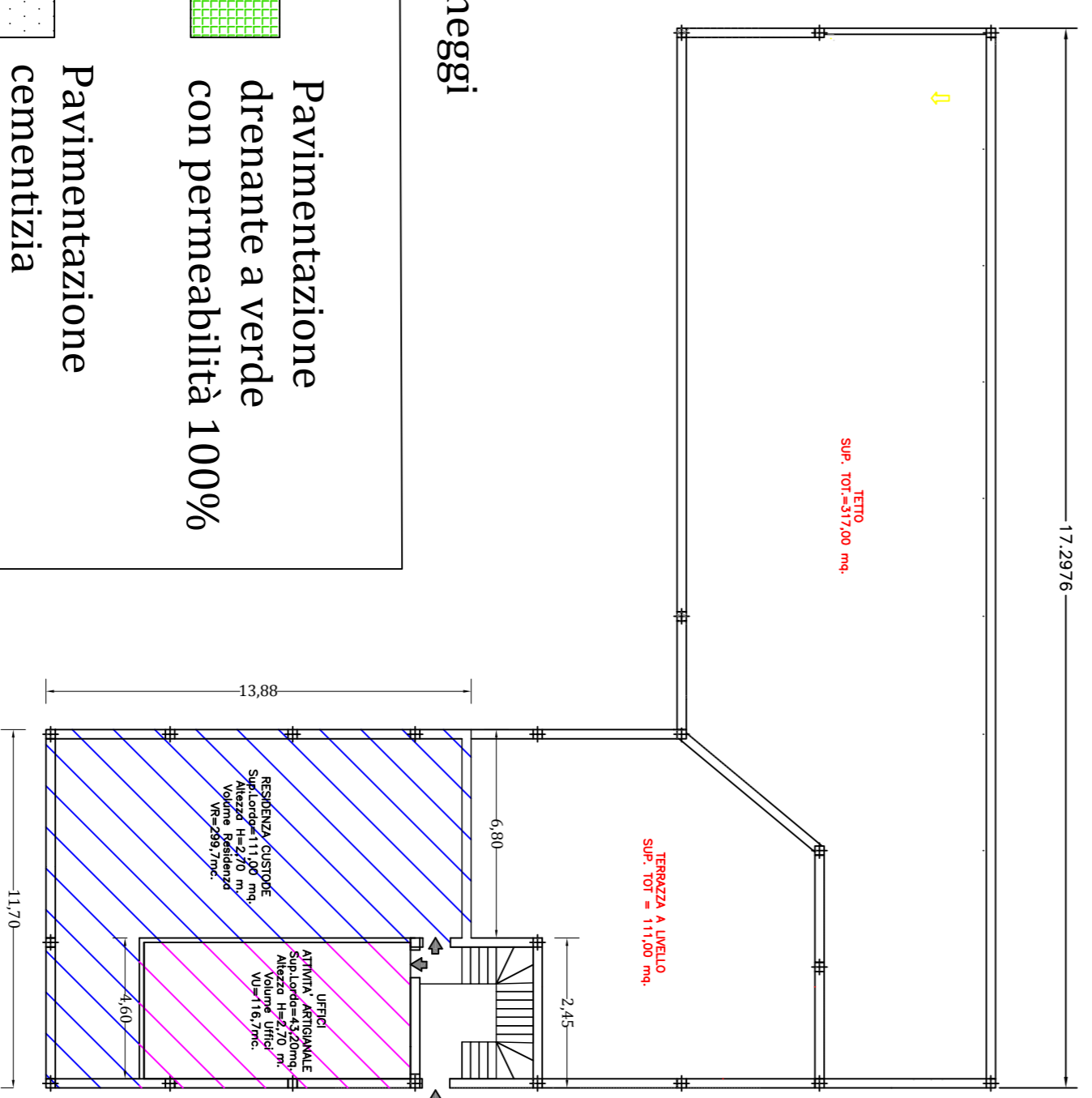

### Legenda Parcheggi

 Area Parcheggio 1	 Pavimentazione drenante a verde con permeabilità 100%
 Area Parcheggio 2	 Pavimentazione cementizia non drenante
 Area Parcheggio Disabili	 Pavimentazione drenante a verde con permeabilità 100%

- Ufficio
- Locale Artigianale
- Residenza Custode
- Uffici funzionali all'Attività Artigianale



**COMUNE DI ORISTANO**

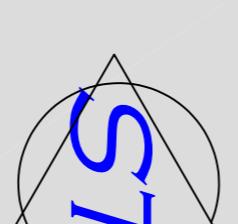

STUDIO TECNICO PROGETTAZIONE & CONSULENZA  
ING. PIERGIUSEPPE SECCHI  
VIA GARIBOLDI n° 59 - 09170 ORISTANO - TEL./FAX 0783 303968  
EMAIL: ST.PROGETTAZIONE@GMAIL.COM  
P.C.PIERGIUSEPPE\_SECCHI@INGEGC.EU

Progettista

Timbro e Firma



Comittente

Firma del Comittente

SIMACAR srl  
Indirizzo: - Prol. V. Martore S.P. N. 70 - Loc. Fenosu  
P. IVA: 01217890951  
Indirizzo mail: amministrazione@simacar.it

Progetto

PIANO ATTUATIVO IN ZONA "D2" LOCALITA' FENOSU S.P. N.70

Oggetto Titolo

ELABORATI GRAFICI TIPOLOGIA EDILIZIA E PARCHEGGI

Collaboratore

Geom. Sergio Naitza

Balzano

# Tav. Aint

Codice Documento

Prog. Urb. 1 int\_2020

Scala di Progetto

1:200

Data emissione

Luglio 2020