

TIPOLOGIA EDILIZIA 3 - BINATA a DUE PIANI F. TERRA

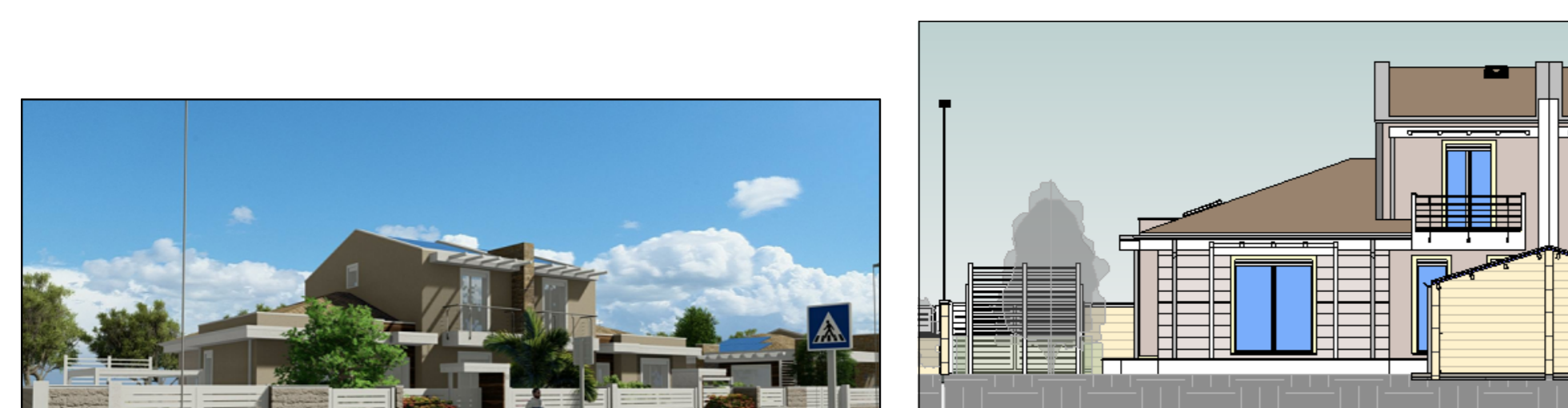
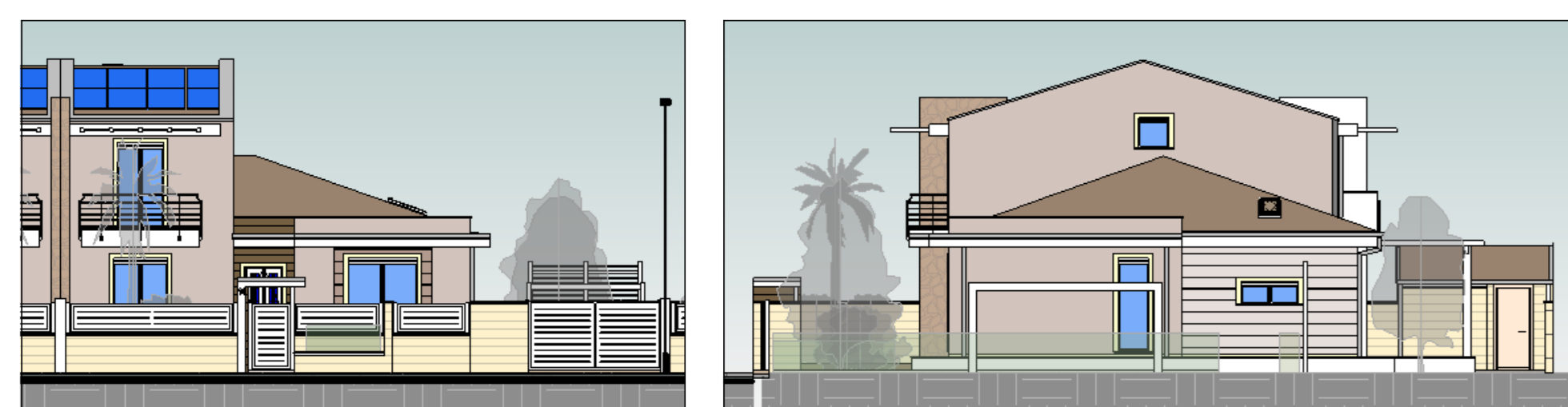
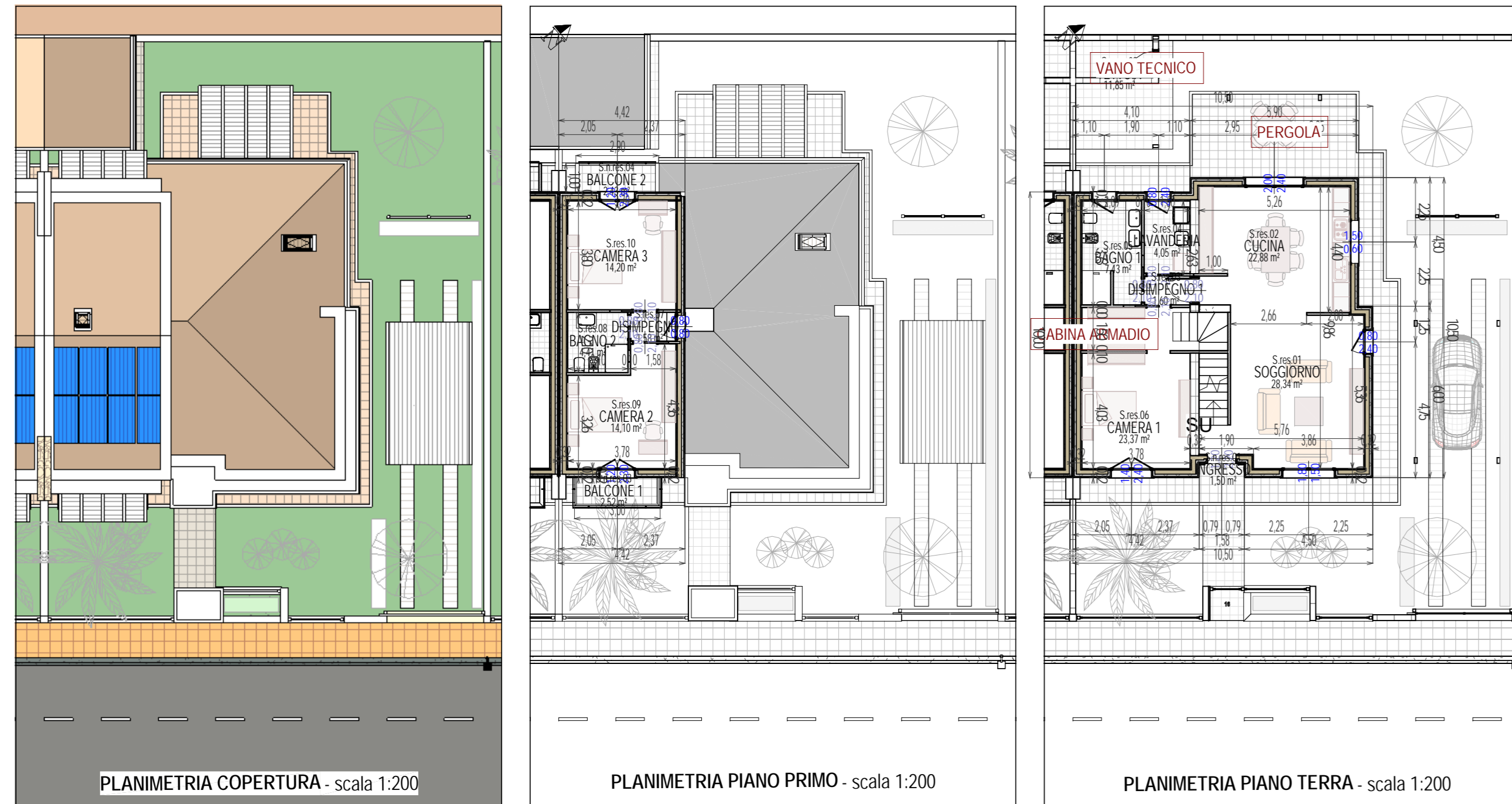

VOLUMETRIA PER LOTTO - TIPOLOGIA 1

LOTTO 01	TIPOLOGIA EDILIZIA 1 - CUBATURA ASSEGNATA = mq 438,00
LOTTO 02	TIPOLOGIA EDILIZIA 1 - CUBATURA ASSEGNATA = mq 438,00
LOTTO 03	TIPOLOGIA EDILIZIA 1 - CUBATURA ASSEGNATA = mq 438,00
LOTTO 04	TIPOLOGIA EDILIZIA 1 - CUBATURA ASSEGNATA = mq 438,00
LOTTO 05	TIPOLOGIA EDILIZIA 1 - CUBATURA ASSEGNATA = mq 414,00
LOTTO 06	TIPOLOGIA EDILIZIA 1 - CUBATURA ASSEGNATA = mq 438,00
LOTTO 07	TIPOLOGIA EDILIZIA 1 - CUBATURA ASSEGNATA = mq 430,00
LOTTO 09	TIPOLOGIA EDILIZIA 1 - CUBATURA ASSEGNATA = mq 430,00
LOTTO 12	TIPOLOGIA EDILIZIA 1 - CUBATURA ASSEGNATA = mq 400,00
LOTTO 14	TIPOLOGIA EDILIZIA 1 - CUBATURA ASSEGNATA = mq 400,00

VOLUMETRIA PER LOTTO - TIPOLOGIA 2

LOTTO 08	TIPOLOGIA EDILIZIA 2 - CUBATURA ASSEGNATA = mq 400,00
LOTTO 10	TIPOLOGIA EDILIZIA 3 - CUBATURA ASSEGNATA = mq 400,00

VOLUMETRIA PER LOTTO - TIPOLOGIA 3

LOTTO 11	TIPOLOGIA EDILIZIA 3 - CUBATURA ASSEGNATA = mq 400,00
LOTTO 13	TIPOLOGIA EDILIZIA 3 - CUBATURA ASSEGNATA = mq 400,00
LOTTO 15	TIPOLOGIA EDILIZIA 3 - CUBATURA ASSEGNATA = mq 400,00
LOTTO 16	TIPOLOGIA EDILIZIA 3 - CUBATURA ASSEGNATA = mq 400,00
LOTTO 17	TIPOLOGIA EDILIZIA 3 - CUBATURA ASSEGNATA = mq 400,00
LOTTO 18	TIPOLOGIA EDILIZIA 3 - CUBATURA ASSEGNATA = mq 400,00

TIPOLOGIA EDILIZIA 2 - ISOLATA a DUE PIANI F. TERRA

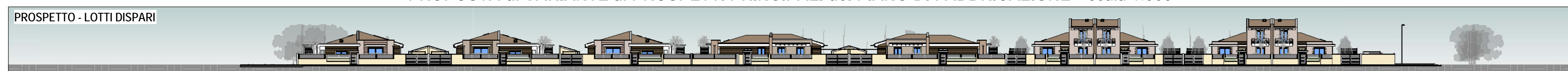
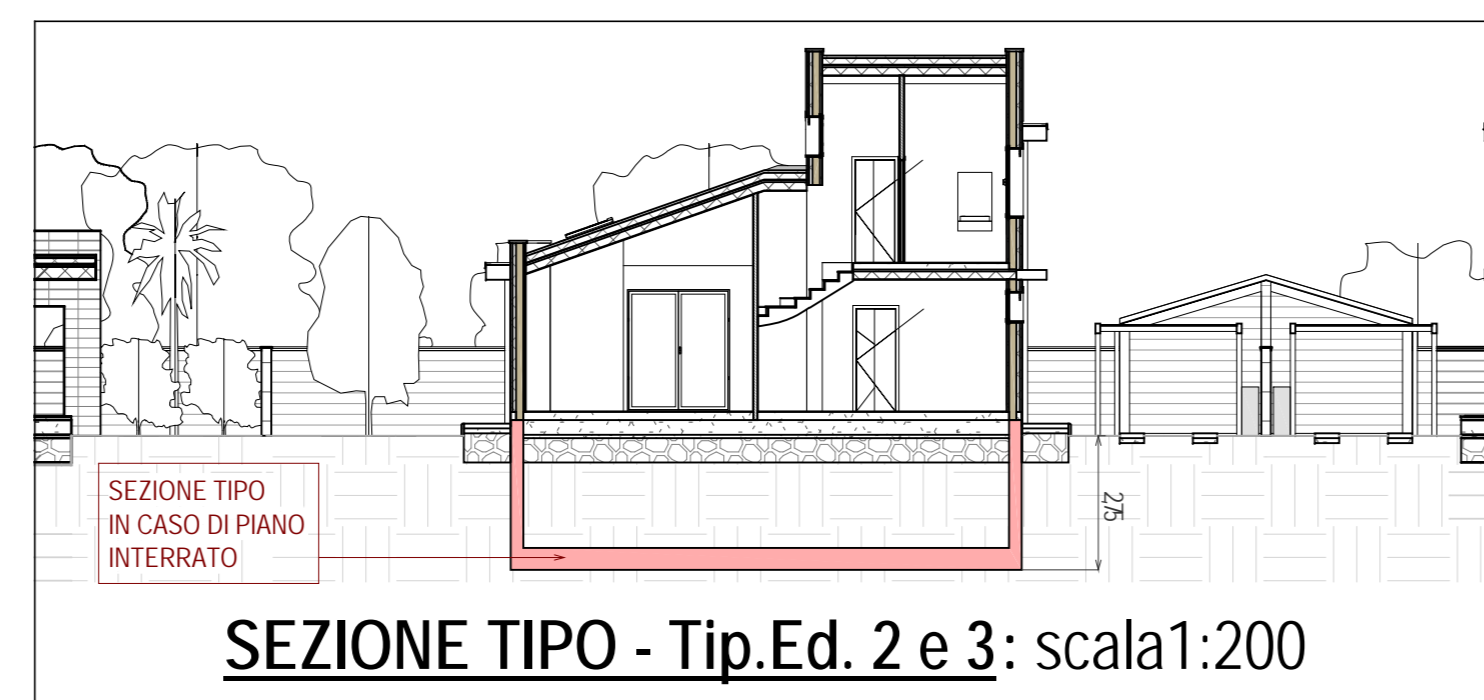
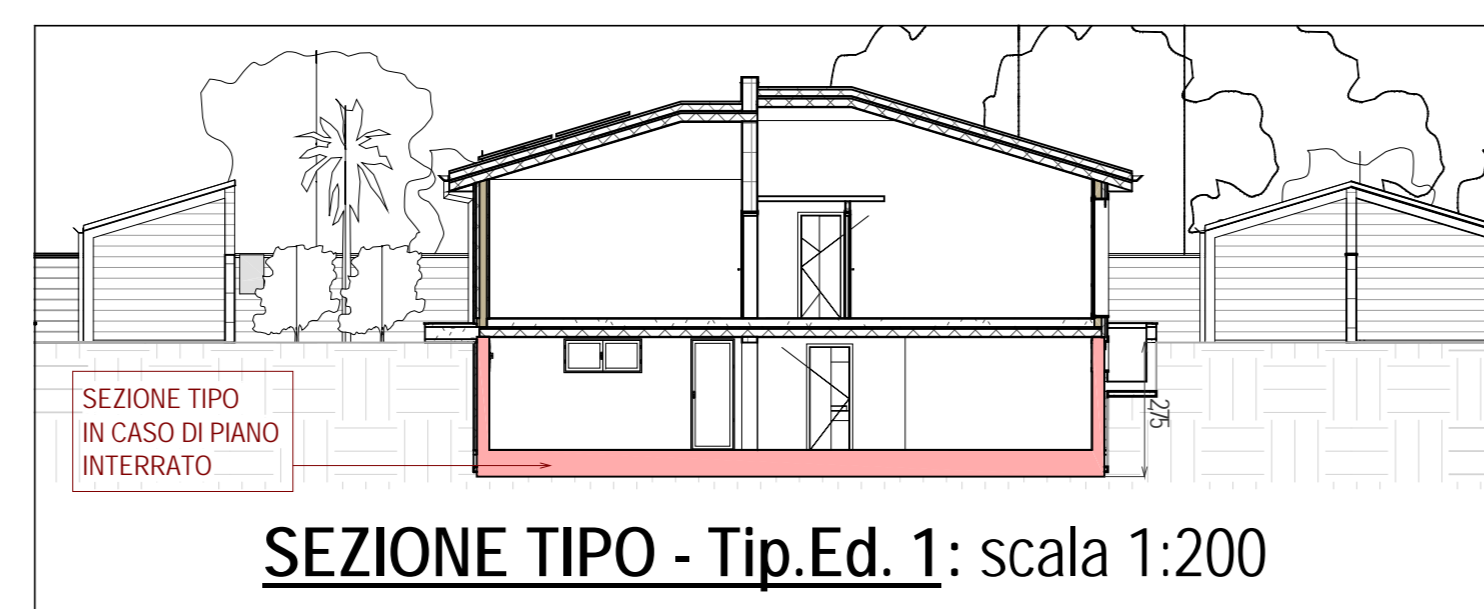
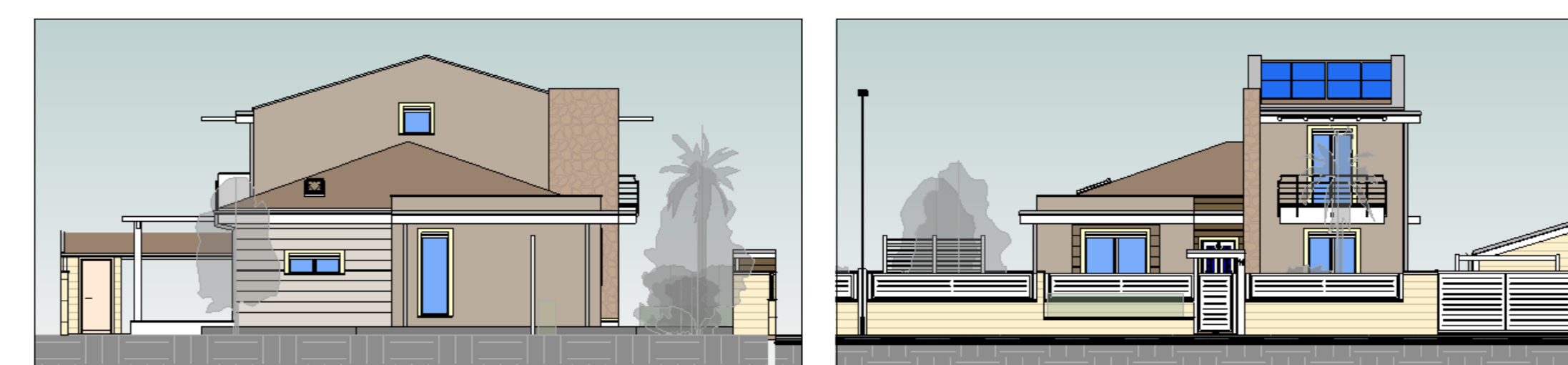
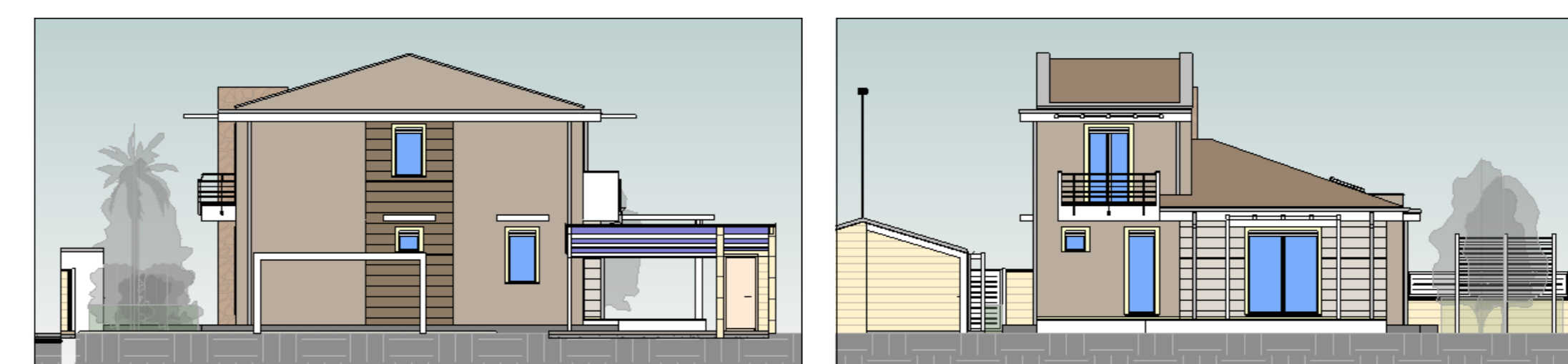
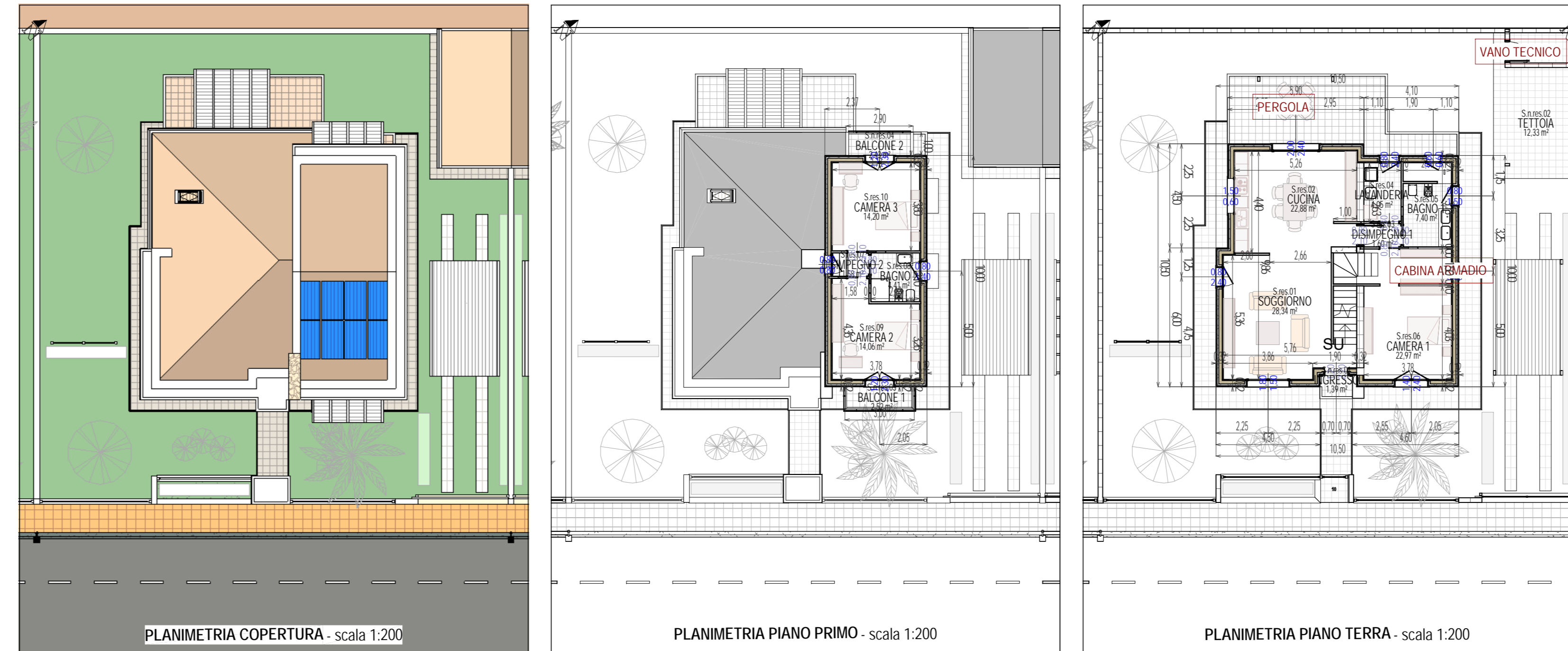

PROPOSTA di VARIANTE ai PROSPETTI PRINCIPALI del PIANO DI FABBRICAZIONE - scala 1:500

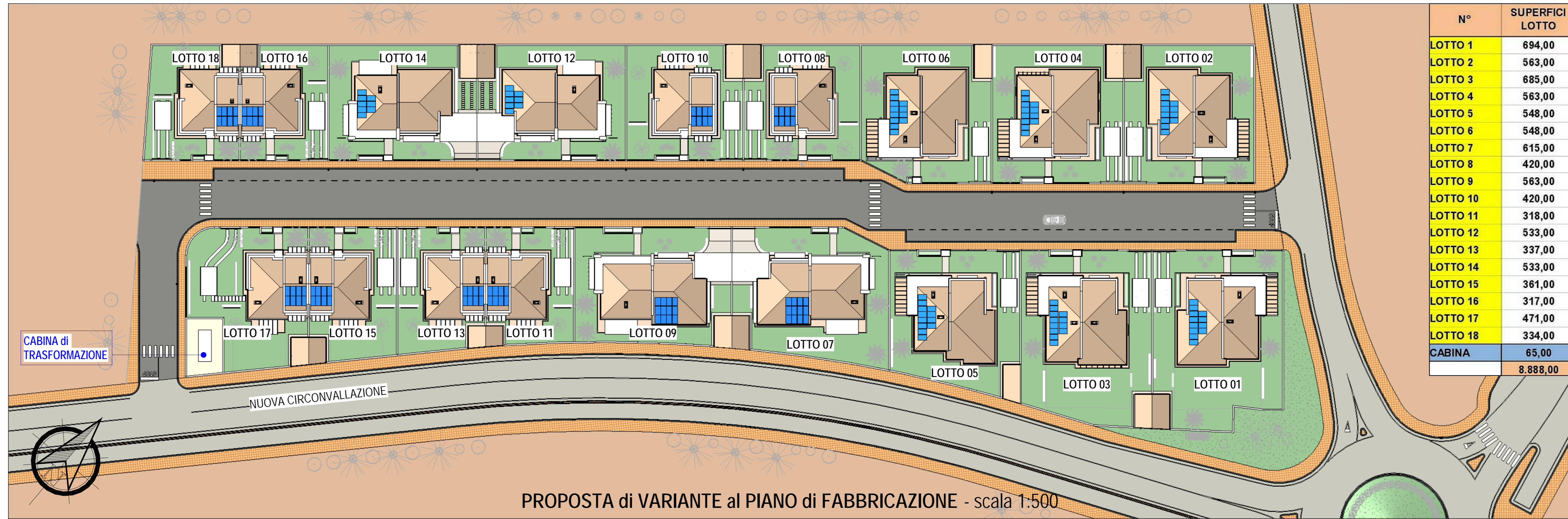

N°	SUPERFICI LOTTO
LOTTO 1	694,00
LOTTO 2	563,00
LOTTO 3	685,00
LOTTO 4	563,00
LOTTO 5	548,00
LOTTO 6	548,00
LOTTO 7	615,00
LOTTO 8	420,00
LOTTO 9	563,00
LOTTO 10	420,00
LOTTO 11	318,00
LOTTO 12	533,00
LOTTO 13	337,00
LOTTO 14	533,00
LOTTO 15	361,00
LOTTO 16	317,00
LOTTO 17	471,00
LOTTO 18	334,00
CABINA	65,00
	8.888,00

TIPOLOGIA EDILIZIA 1 - ISOLATA ad UN PIANO FUORI TERRA

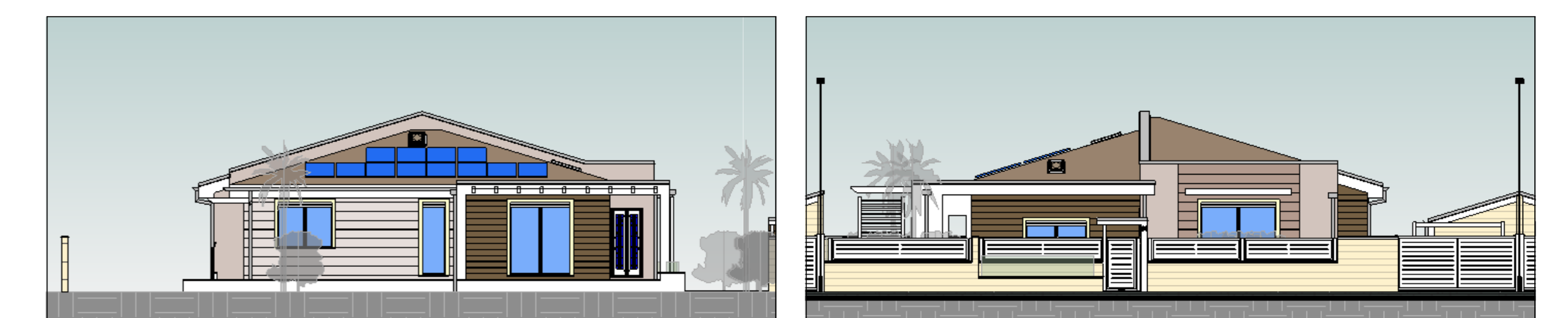
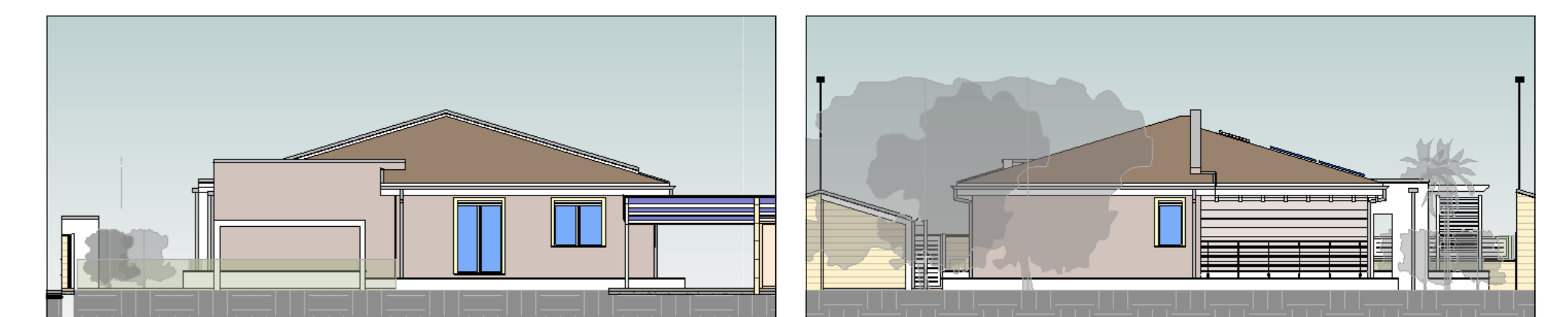
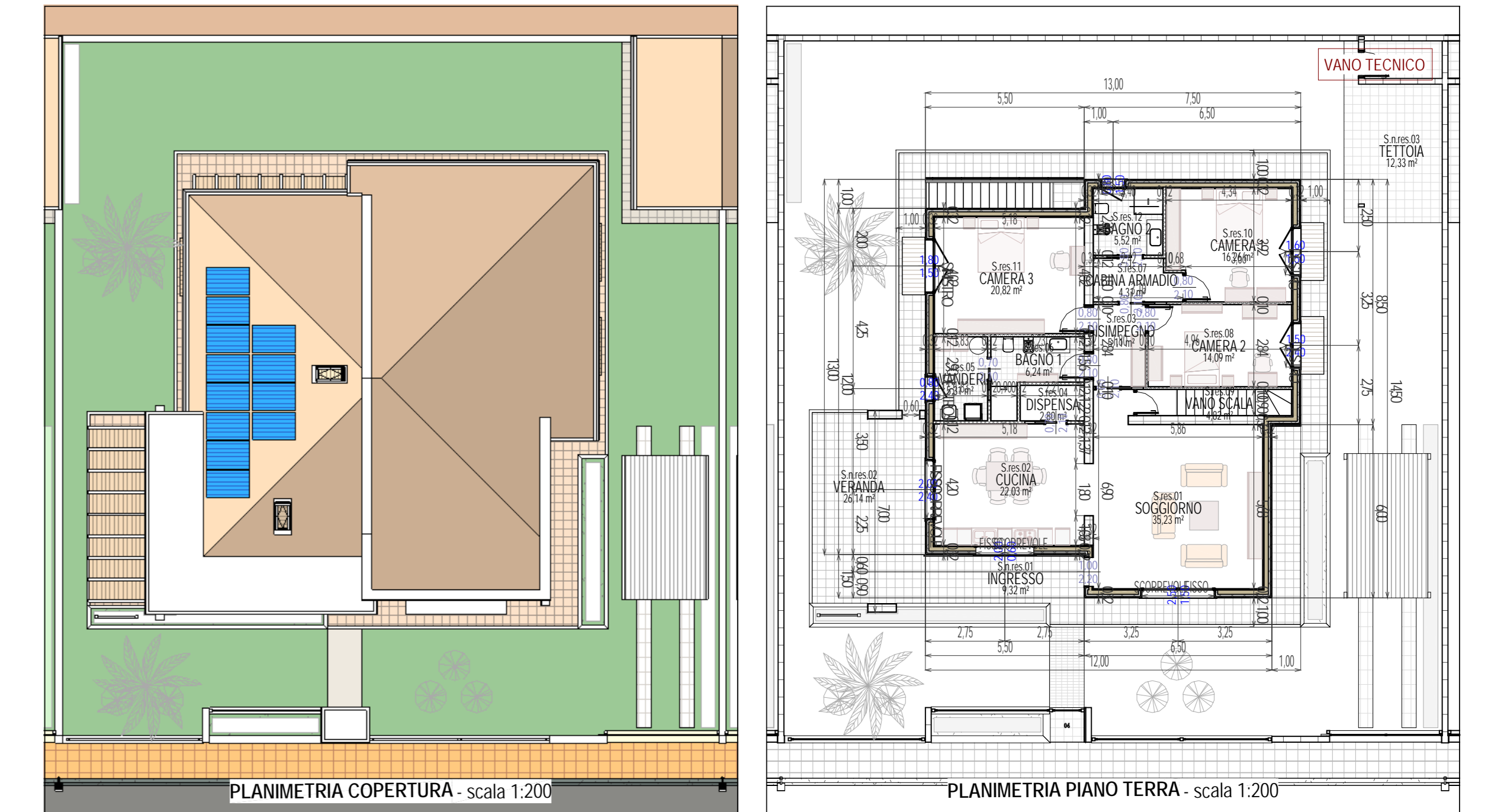

Creas S.r.l.
Società di Costruzioni di Stefano Volpe
Via Regina Elena n°63 - 09097 San Nicola d'Acquedano (OR) - Tel. e Fax 0783.88701 - P. IVA 0119380952
ing.volpe@ancorilmail.com

COMUNE DI ORISTANO

VARIANTE N°1 AL PROGETTO

REALIZZAZIONE DI UN PIANO DI LOTTIZZAZIONE CONVENZIONATO C2ru INDIVIDUATO IN LOCALITA' BAU CANNAS DEL COMUNE DI ORISTANO

Elaborati grafici, Proposta di variante al progetto. Allegato 02
- Tipologie edilizie (scala 1:200); Tavola 04
- Proposta di piano di fabbricazione (scala 1:500).

Committente
Creas S.r.l.
Società di Costruzioni di Stefano Volpe

Amministratore unico
Stefano Volpe

Progettista
Ing. Stefano Volpe
PROVINCIA ORISTANO
a. 30 Dr. Ing. Stefano Volpe

Data
30.07.2020