COMUNE DI ORISTANO
PROVINCIA DI ORISTANO

PIANO DI LOTTIZZAZIONE CONVENZIONATA
CONTU - LEONI
ZONA G2 - LOCALITÀ "SANTU GIUANNI"

PLANIMETRIA GENERALE STATO ATTUALE
DOCUMENTAZIONE FOTOGRAFICA

IL RESPONSABILE DEL SERVIZIO
Ing. Giuseppe Pinna

IL PROGETTISTA
Arch. Bruno Sulis

Viale Indipendenza, n°40 - 09170 Oristano
Tel. 0783 - 900591 Fax 178 6011746
brunosulis@tiscali.it

IL COMMITENTE
Sig. Contu Massimiliano

IL COMMITENTE
Sig. Leoni Paolo

ELABORATO
TAV. 3

SCALA	DATA
1: 1.000	NOVEMBRE 2015

File:
D:/Oristano 2015/Lottizzazioni / Contu-Leoni

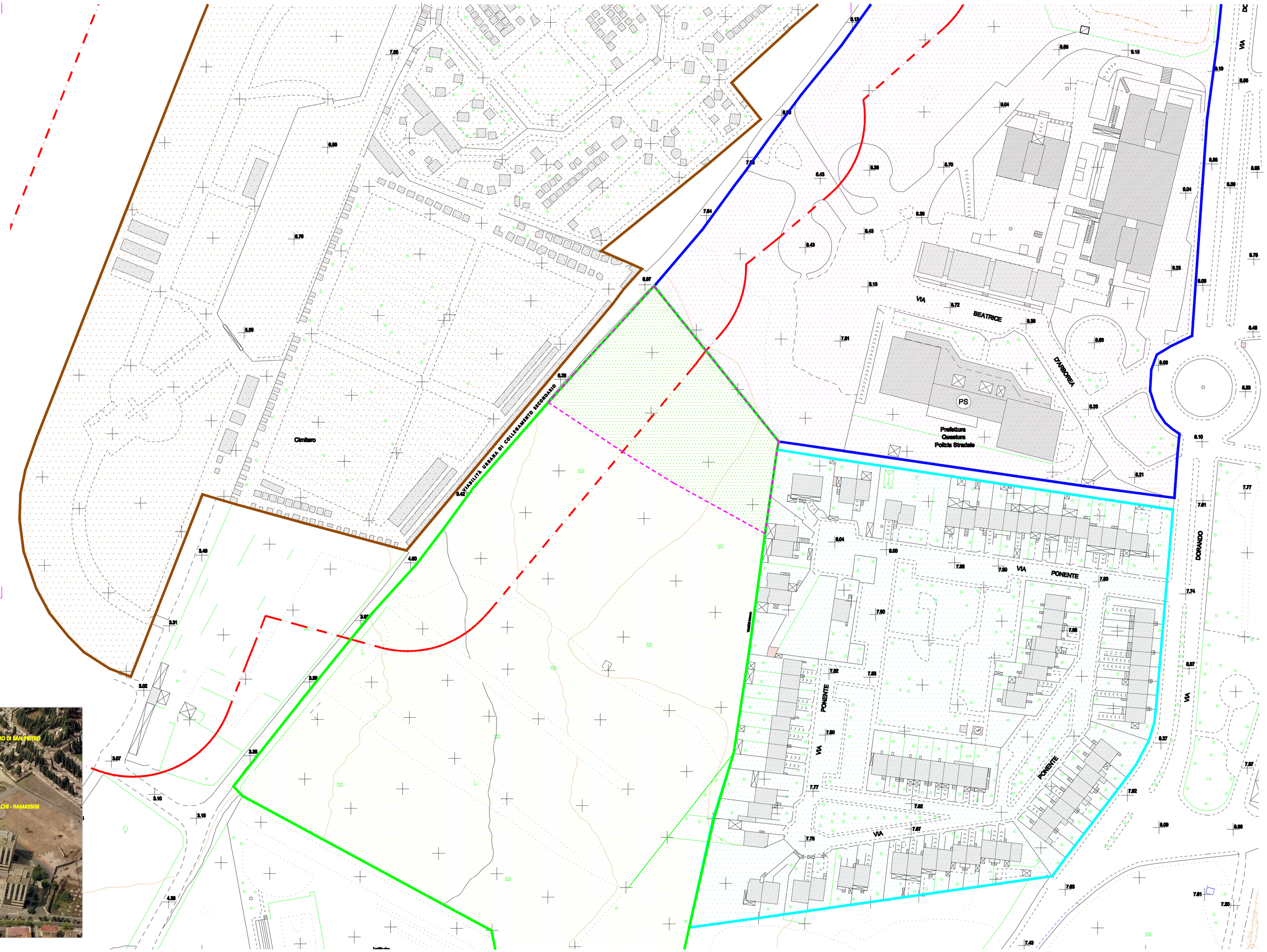

PANORAMICA AEREA DA BING MAPS

INQUADRAMENTO DALLA VIABILITÀ ESISTENTE

INQUADRAMENTO IN DIREZIONE PALAZZI QUESTURA - PREFETTURA

INQUADRAMENTODAL LOTTO GARAU

DESTINAZIONE ATTUALE DELLE AREE

- STRALCIO COMPARTO ZONA G2 LOTTIZZAZIONE CONTU - LEONI
- COMPARTO LOTTIZZAZIONE ZONA G2 CONTU - LEONI - GARAU E PIU'
- LOTTIZZAZIONE CONVENZIONATA VIA PONENTE
- LOTTIZZAZIONE ATZORI - FALCHI - RAMASSINI
- CIMITERO DI SAN PIETRO
- FASCIA DI RISPETTO CIMITERO DI SAN PIETRO (50 MT)